

**KORIDOR
UTILITI**
DARUL RIDZUAN



**PROJEK PENYEDIAAN POINT OF PRESENCE (POP) FASA 2 HAB
INFRASTRUKTUR GENTIAN OPTIK BERHAMPIRAN DENGAN SEKOLAH,
PREMIS KERAJAAN DAN KOMUNITI SEKITARNYA OLEH
KEMENTERIAN KOMUNIKASI (ZON UTARA - PERAK & KEDAH)
SERAHAN DOKUMEN LENGKAP BAGI PERMOHONAN KELULUSAN
IZIN LALU ABA6027 - SEKOLAH KEBANGSAAN KAMPUNG YAMAN**

**PELAN IZIN LALU
(PINDAAN 01)**

**NO FAIL RUJUKAN
KUDR/KACP/A/05/25/0396**



TAJUK PERMOHONAN
PROJEK PENYEDIAAN POINT OF PRESENCE (POP)
FASA 2 HAB INFRASTRUKTUR GENTIAN OPTIK
BERHAMPIRAN DENGAN SEKOLAH, PREMIS
KERAJAAN DAN KOMUNITI SEKITARNYA OLEH
KEMENTERIAN KOMUNIKASI (ZON UTARA - PERAK &
KEDAH) SERAHAN DOKUMEN LENGKAP BAGI
PERMOHONAN KELULUSAN IZIN LALU ABA6027 -
SEKOLAH KEBANGSAAN KAMPUNG YAMAN

PETUNJUK

- JALAN JKR
- JALAN PBT
- JALAN PERSENDIRIAN
- JALAN PEJABAT DAERAH
- JAMBATAN
- GRASS VERGE
- HORIZONTAL DIRECTIONAL DRILLING
- OVERHEAD

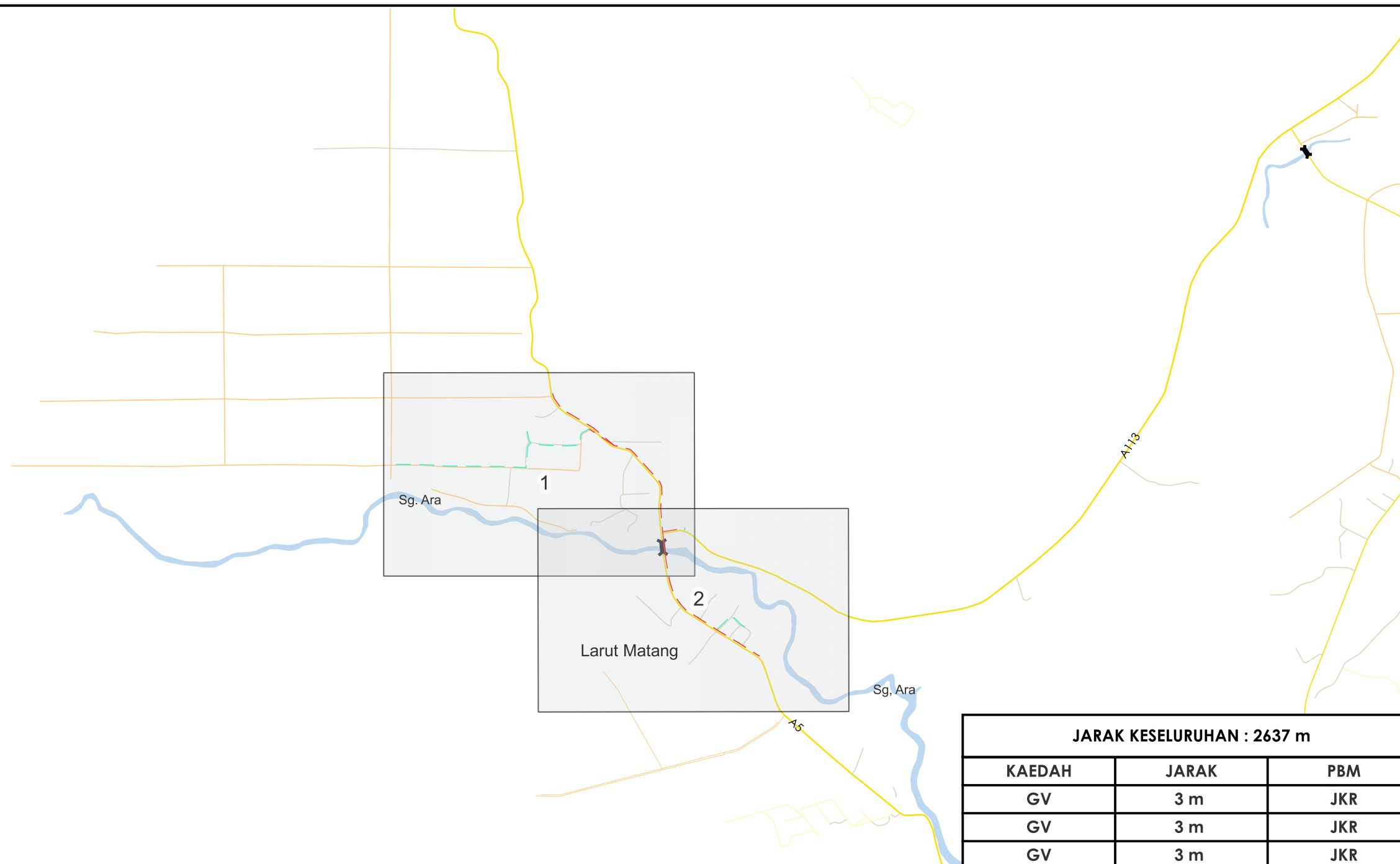

JARAK KESELURUHAN : 2637 m		
KAEDAH	JARAK	PBM
GV	3 m	JKR
GV	3 m	JKR
GV	3 m	JKR
GV	3 m	JKR
GV	3 m	JKR
GV	3 m	JKR
GV	3 m	JKR
GV	3 m	JKR
GV	3 m	JKR
HDD	83 m	JKR
HDD	110 m	JKR
HDD	749 m	JKR
HDD	549 m	JKR
HDD	52 m	JKR
OH	5 m	JKR
HDD	52 m	JPS
OH	847 m	PDT
OH	46 m	PDT
OH	172 m	PDT

PIHAK BERKUASA MELULUS

	JABATAN KERJA RAYA LARUT MATANG & SELAMA
	PEJABAT DAERAH & TANAH LARUT MATANG & SELAMA
	JABATAN PENGAIRAN DAN SALIRAN LARUT MATANG

PENYEDIA UTILITI

JENIS PELAN	PELAN IZIN LALU
PELUKIS PELAN	SYAHMIZA SUHAILA
TARIKH DIKELUARKAN	2025-07-31
MUKA SURAT	0/2
NO FAIL RUJUKAN	PINDAAN
KUDR/KACP/A/05/25/0396	01

***PENGUKURAN BERDASARKAN JARAK SATELIT**

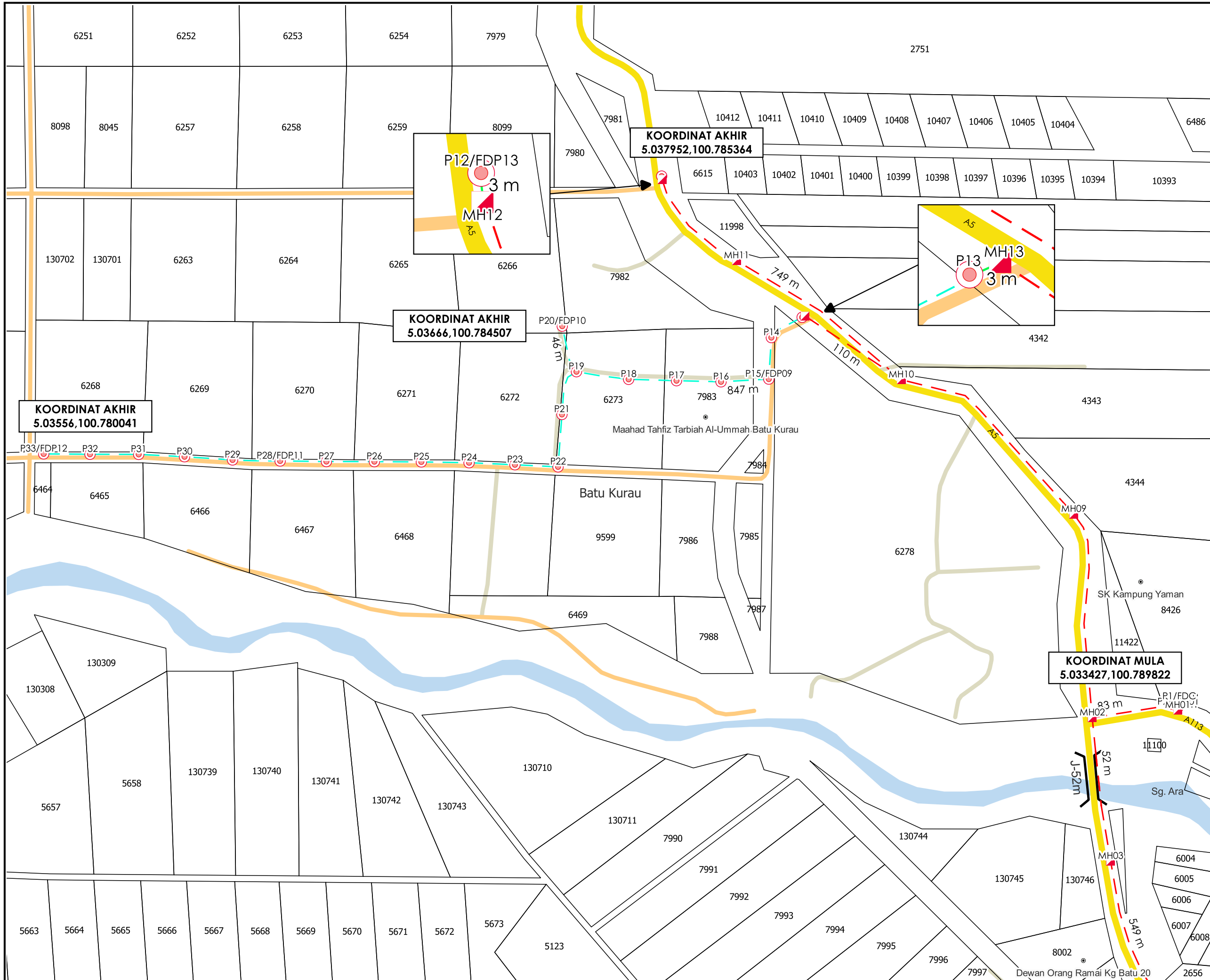

TAJUK PERMOHONAN
 PROJEK PENYEDIAAN POINT OF PRESENCE (POP) FASA 2 HAB INFRASTRUKTUR GENTIAN OPTIK BERHAMPIRAN DENGAN SEKOLAH, PREMIS KERAJAAN DAN KOMUNITI SEKITARNYA OLEH KEMENTERIAN KOMUNIKASI (ZON UTARA - PERAK & KEDAH) SERAHAN DOKUMEN LENGKAP BAGI PERMOHONAN KELULUSAN IZIN LALU ABA6027 - SEKOLAH KEBANGSAAN KAMPUNG YAMAN

- PETUNJUK**
- JALAN JKR
 - JALAN PESENDIRIAN
 - JALAN PEJABAT DAERAH
 - JAMBATAN
 - GRASS VERGE
 - - - HORIZONTAL DIRECTIONAL DRILLING
 - - - OVERHEAD
 - ▲ MANHOLE CADANGAN
 - TIANG CADANGAN

PIHAK BERKUASA MELULUS

	JABATAN KERJA RAYA LARUT MATANG & SELAMA
	PEJABAT DAERAH & TANAH LARUT MATANG & SELAMA
	JABATAN PENGAIRAN DAN SALIRAN LARUT MATANG

PENYEDIA UTILITI

JENIS PELAN	PELAN IZIN LALU
PELUKIS PELAN	SYAHMIZA SUHAILA
TARIKH DIKELUARKAN	2025-07-31
MUKA SURAT	1/2
NO FAIL RUJUKAN	PINDAAN
KUDR/KACP/A/05/25/0396	01

***PENGUKURAN BERDASARKAN JARAK SATELIT**

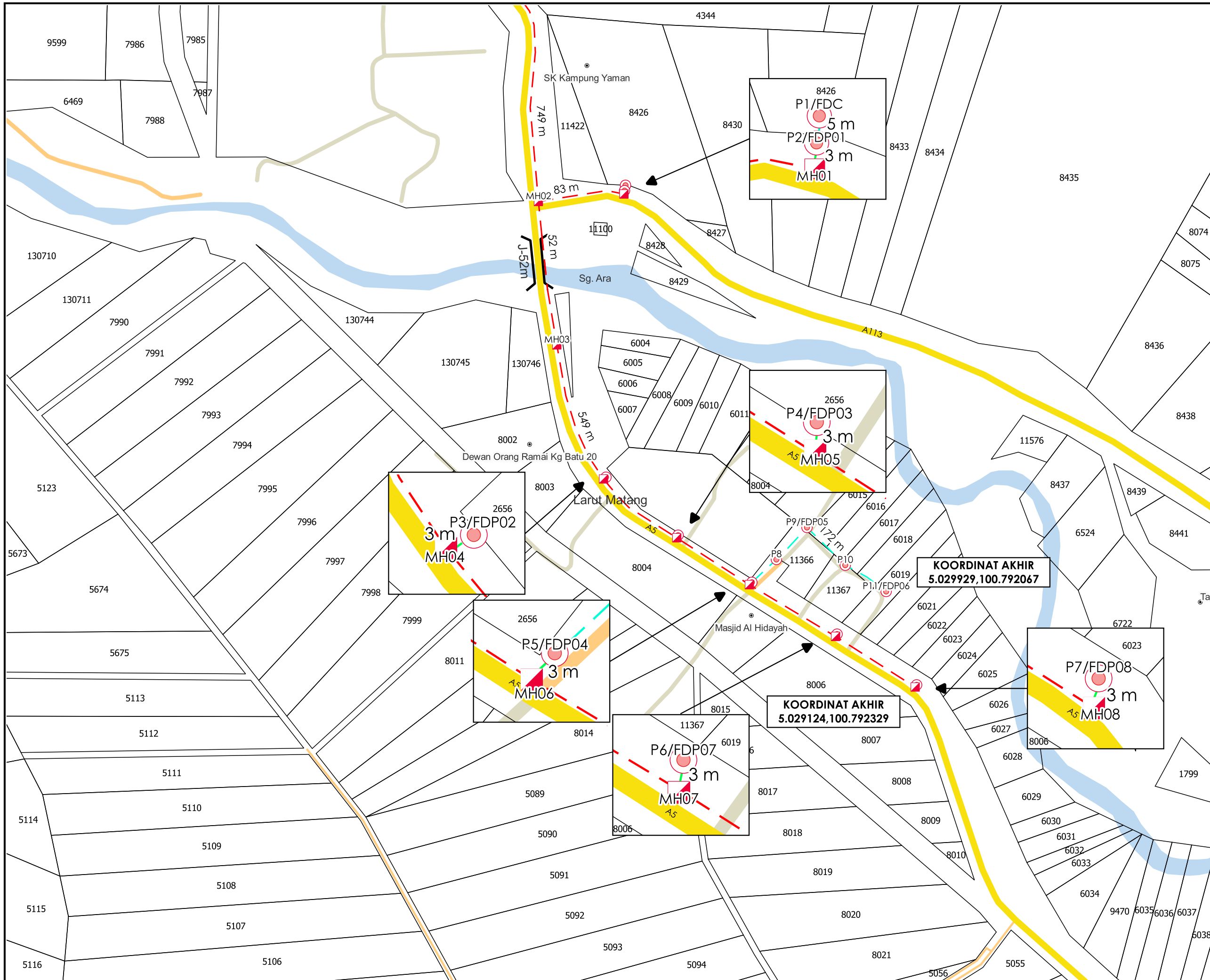

AGENSI PENYELARAS
KORIDOR UTILITI
 DARUL RIDZUAN



TAJUK PERMOHONAN
 PROJEK PENYEDIAAN POINT OF PRESENCE (POP) FASA 2 HAB INFRASTRUKTUR GENTIAN OPTIK BERHAMPIRAN DENGAN SEKOLAH, PREMIS KERAJAAN DAN KOMUNITI SEKITARNYA OLEH KEMENTERIAN KOMUNIKASI (ZON UTARA - PERAK & KEDAH) SERAHAN DOKUMEN LENGKAP BAGI PERMOHONAN KELULUSAN IZIN LALU ABA6027 - SEKOLAH KEBANGSAAN KAMPUNG YAMAN

- PETUNJUK**
- JALAN JKR
 - JALAN PERSENDIRIAN
 - JALAN PEJABAT DAERAH
 - JAMBATAN
 - GRASS VERGE
 - - - HORIZONTAL DIRECTIONAL DRILLING
 - - - OVERHEAD
 - ◻ MANHOLE CADANGAN
 - TIANG CADANGAN

KOORDINAT AKHIR
 5.029929, 100.792067

KOORDINAT AKHIR
 5.029124, 100.792329

PIHAK BERKUASA MELULUS

	JABATAN KERJA RAYA LARUT MATANG & SELAMA
	PEJABAT DAERAH & TANAH LARUT MATANG & SELAMA
	JABATAN PENGAIRAN DAN SALIRAN LARUT MATANG



JENIS PELAN	PELAN IZIN LALU
PELUKIS PELAN	SYAHMIZA SUHAILA
TARIKH DIKELUARKAN	2025-07-31
MUKA SURAT	2/2
NO FAIL RUJUKAN	PINDAAN
KUDR/KACP/A/05/25/0396	01

*PENGUKURAN BERDASARKAN JARAK SATELIT

K U M P U L A N
Asiadebut

BORANG ULASAN PELAN IZIN LALU

NO FAIL	KUDR/KACP/A/05/25/0396
DAERAH	LARUT MATANG
PENYEDIA UTILITI	APEX
PENYEDIA PELAN	SYAHMIZA SUHAILA
TARIKH PELAN	

ULASAN PELAN :

BIL	ULASAN
1.	UNTUK MAKLUMAN, TERDAPAT PERMOHONAN DI ATAS BERTNDIH DENGAN 24/0202 DAN 25/0457.
2.	LOKASI BERTINDIH KOORDINAT MULA : 5.03328758, 100.78906553 KOORDINAT AKHIR : 5.02912422, 100.79232916

LOKASI BERTINDIH

