

**KORIDOR
UTILITI**
DARUL RIDZUAN



**PROJEK PENYEDIAAN POINT OF PRESENCE (POP) FASA 2
HAB INFRASTRUKTUR GENTIAN OPTIK BERHAMPIRAN DENGAN
SEKOLAH, PREMIS KERAJAAN DAN KOMUNITI SEKITARNYA
OLEH KEMENTERIAN KOMUNIKASI (ZON UTARA – PERAK &
KEDAH) SERAHAN DOKUMEN LENGKAP BAGI PERMOHONAN
KELULUSAN IZIN LALU ABAB020 - SEKOLAH KEBANGSAAN
MATANG KUNDA**

**PELAN IZIN LALU
(PINDAAN 02)**

**NO FAIL RUJUKAN
KUDR/KACP/A/03/25/0208**

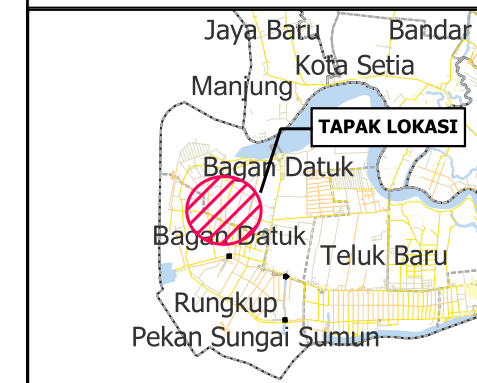

TAJUK PERMOHONAN
 PROJEK PENYEDIAAN POINT OF PRESENCE (POP) FASA 2 HAB INFRASTRUKTUR GENTIAN OPTIK BERHAMPIRAN DENGAN SEKOLAH, PREMIS KERAJAAN DAN KOMUNITI SEKITARNYA OLEH KEMENTERIAN KOMUNIKASI (ZON UTARA - PERAK & KEDAH) SERAHAN DOKUMEN LENGKAP BAGI PERMOHONAN KELULUSAN IZIN LALU ABAB020 - SEKOLAH KEBANGSAAN MATANG KUNDA

PETUNJUK

- JALAN JKR
- JALAN PBT
- JALAN PERSENDIRIAN
- JALAN PEJABAT DAERAH
- - - OVERHEAD

PIHAK BERKUASA MELULUS

	PEJABAT DAERAH & TANAH BAGAN DATUK

PENYEDIA UTILITI



JENIS PELAN	PELAN IZIN LALU
PELUKIS PELAN	SYAHMIZA SUHAILA
TARIKH DIKELUARKAN	2025-05-23
MUKA SURAT	0/4
NO FAIL RUJUKAN	PINDAAN
KUDR/KACP/A/03/25/0208	02

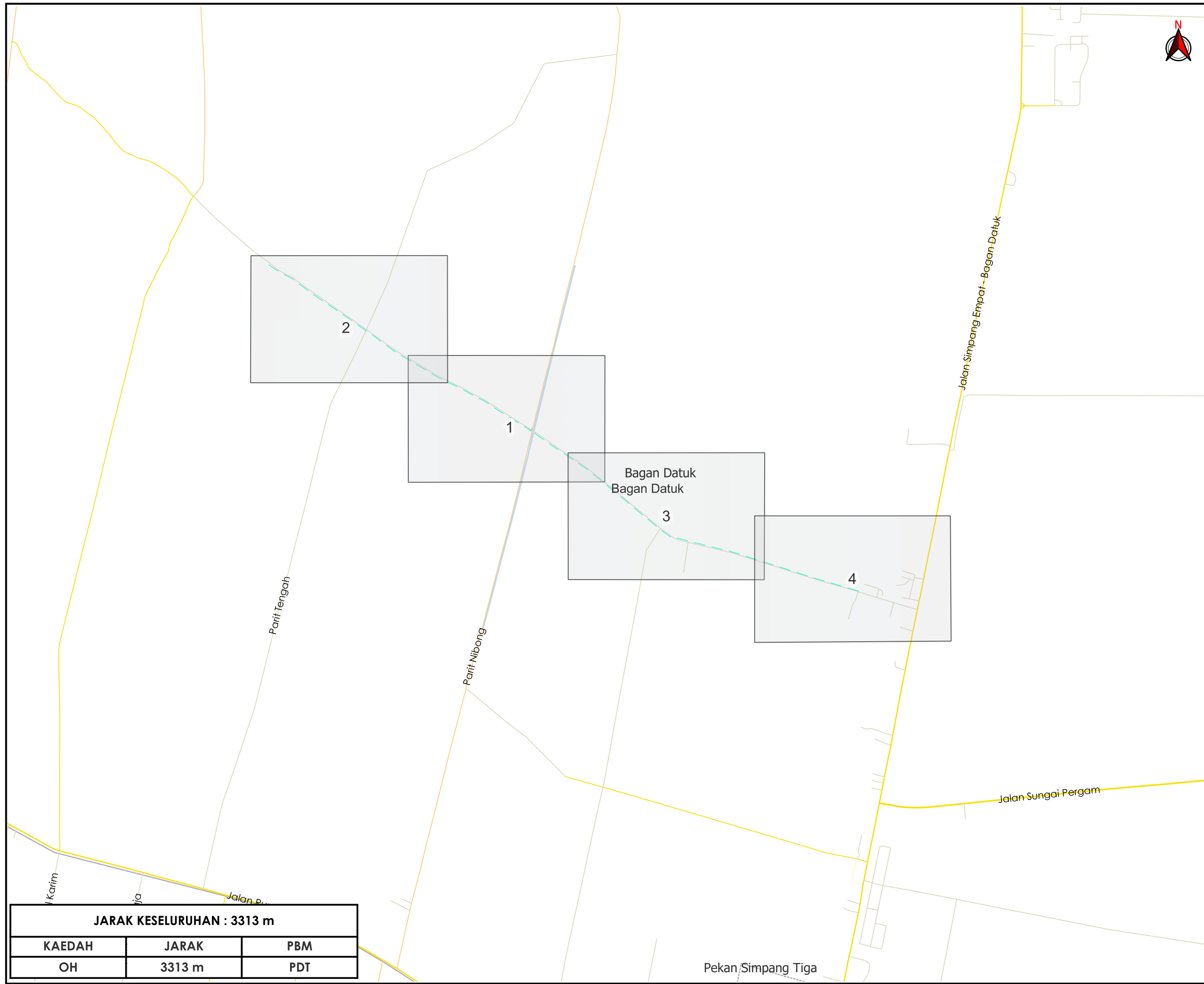

JARAK KESELURUHAN : 3313 m		
KAEDAH	JARAK	PBM
OH	3313 m	PDT

***PENGUKURAN BERDASARKAN JARAK SATELIT**

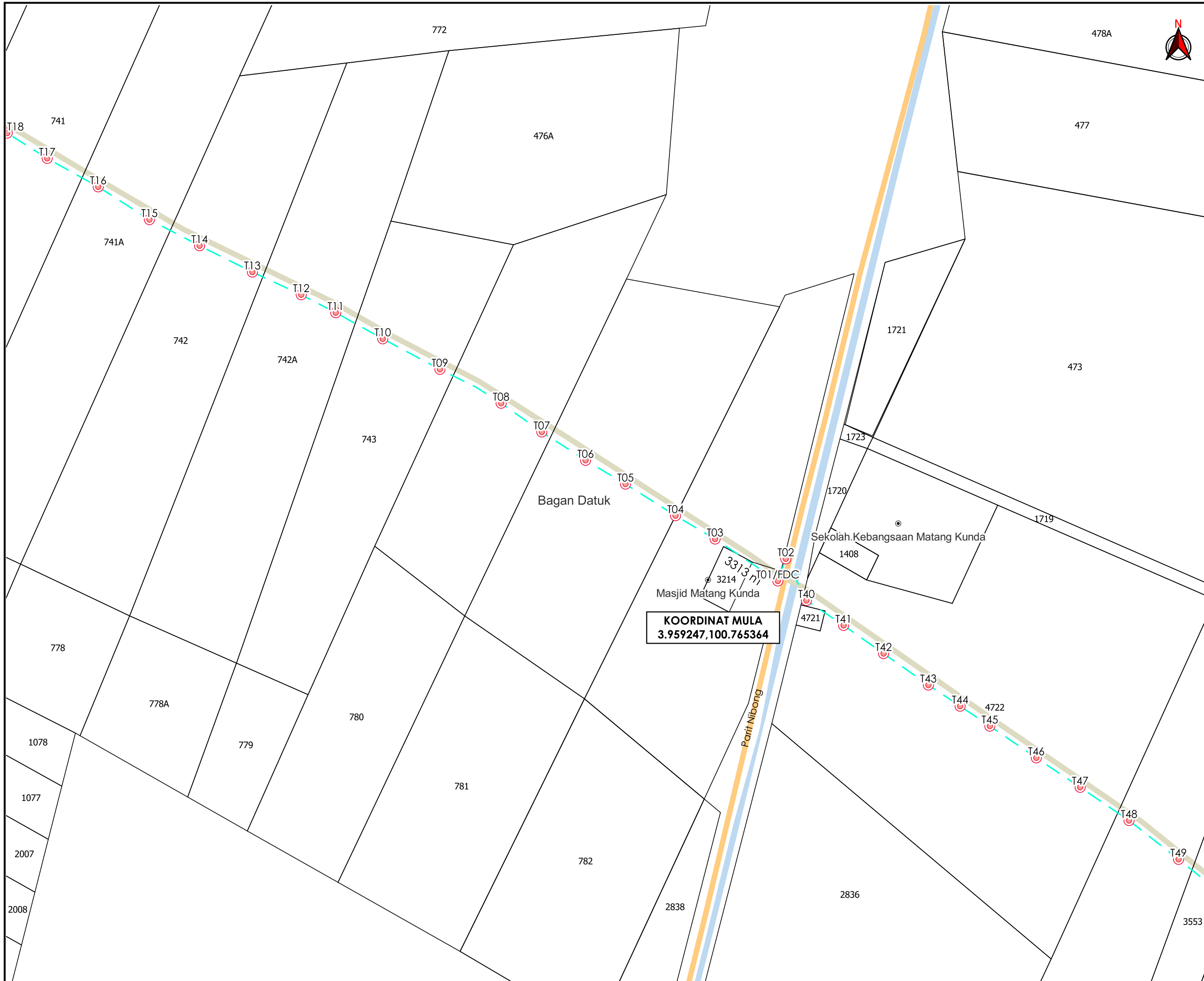

AGANSI PENYELARAS
KORIDOR UTILITI
 DARUL RIDZUAN

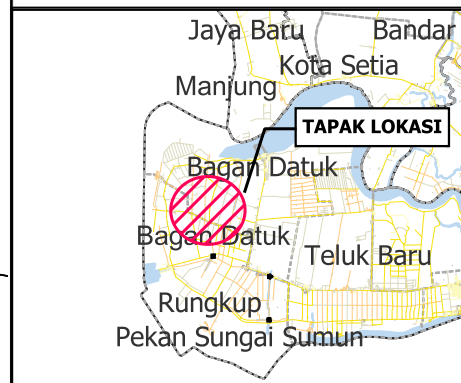

TAJUK PERMOHONAN
 PROJEK PENYEDIAAN POINT OF PRESENCE (POP) FASA 2 HAB INFRASTRUKTUR GENTIAN OPTIK BERHAMPIRAN DENGAN SEKOLAH, PREMIS KERAJAAN DAN KOMUNITI SEKITARNYA OLEH KEMENTERIAN KOMUNIKASI (ZON UTARA - PERAK & KEDAH) SERAHAN DOKUMEN LENGKAP BAGI PERMOHONAN KELULUSAN IZIN LALU ABAB020 - SEKOLAH KEBANGSAAN MATANG KUNDA

- PETUNJUK**
- JALAN PERSENDIRIAN
 - JALAN PEJABAT DAERAH
 - - - OVERHEAD
 - ⊙ TIANG CADANGAN

PIHAK BERKUASA MELULUS

	PEJABAT DAERAH & TANAH BAGAN DATUK

PENYEDIA UTILITI



JENIS PELAN	PELAN IZIN LALU
PELUKIS PELAN	SYAHMIZA SUHAILA
TARIKH DIKELUARKAN	2025-05-23
MUKA SURAT	1/4
NO FAIL RUJUKAN	PINDAAN
KUDR/KACP/A/03/25/0208	02

***PENGUKURAN BERDASARKAN JARAK SATELIT**

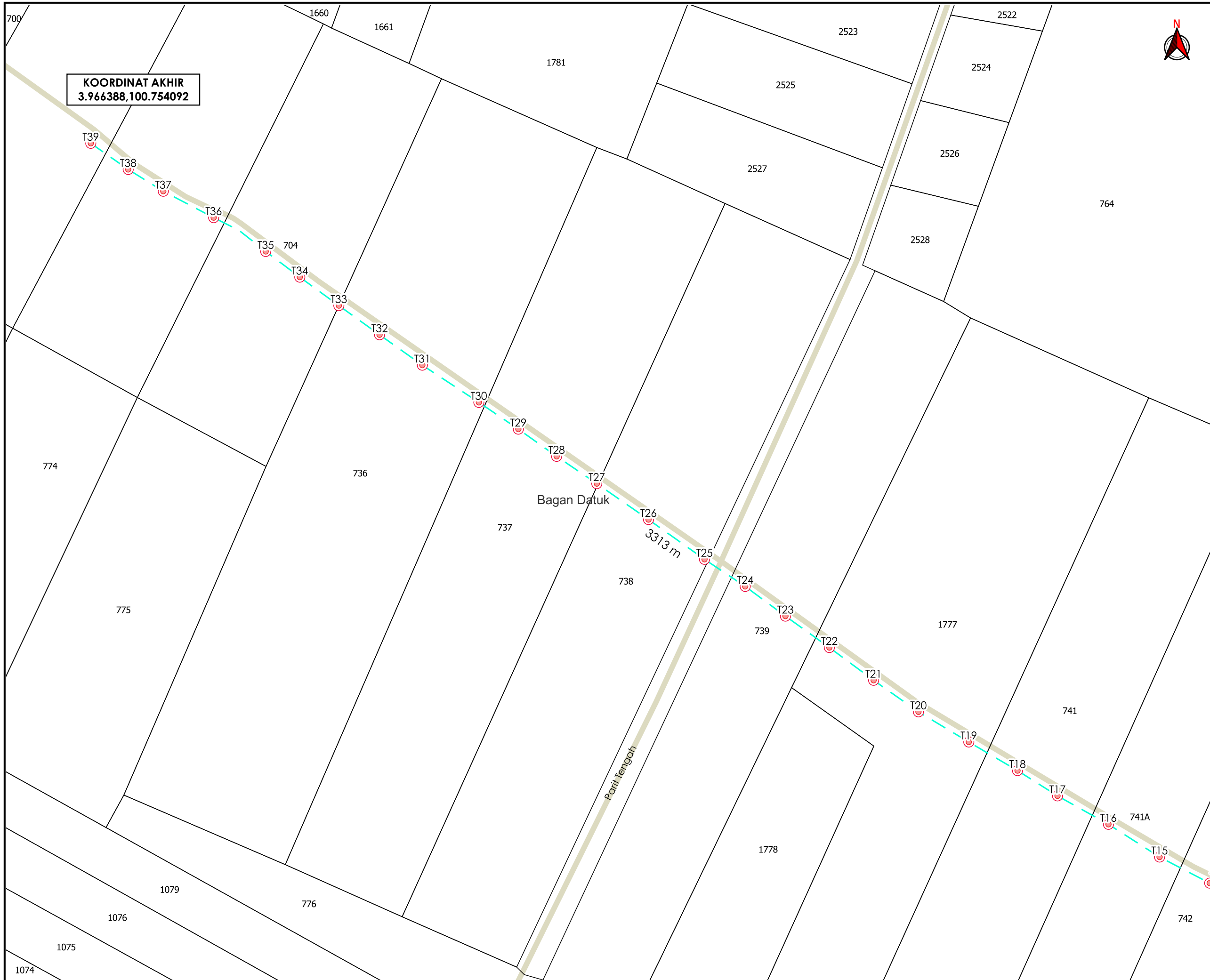

KOORDINAT AKHIR
3.966388,100.754092

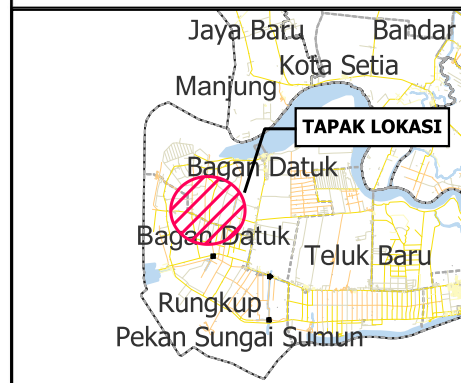

TAJUK PERMOHONAN
PROJEK PENYEDIAAN POINT OF PRESENCE (POP) FASA 2 HAB INFRASTRUKTUR GENTIAN OPTIK BERHAMPIRAN DENGAN SEKOLAH, PREMIS KERAJAAN DAN KOMUNITI SEKITARNYA OLEH KEMENTERIAN KOMUNIKASI (ZON UTARA - PERAK & KEDAH) SERAHAN DOKUMEN LENGKAP BAGI PERMOHONAN KELULUSAN IZIN LALU ABAB020 - SEKOLAH KEBANGSAAN MATANG KUNDA

PETUNJUK

- JALAN PERSENDIRIAN
- OVERHEAD
- TIANG CADANGAN

PIHAK BERKUASA MELULUS

	PEJABAT DAERAH & TANAH BAGAN DATUK

PENYEDIA UTILITI



JENIS PELAN	PELAN IZIN LALU
PELUKIS PELAN	SYAHMIZA SUHAILA
TARIKH DIKELUARKAN	2025-05-23
MUKA SURAT	2/4
NO FAIL RUJUKAN	PINDAAN
KUDR/KACP/A/03/25/0208	02

***PENGUKURAN BERDASARKAN JARAK SATELIT**



TAJUK PERMOHONAN
 PROJEK PENYEDIAAN POINT OF PRESENCE (POP)
 FASA 2 HAB INFRASTRUKTUR GENTIAN OPTIK
 BERHAMPIRAN DENGAN SEKOLAH, PREMIS
 KERAJAAN DAN KOMUNITI SEKITARNYA OLEH
 KEMENTERIAN KOMUNIKASI (ZON UTARA - PERAK &
 KEDAH) SERAHAN DOKUMEN LENGKAP BAGI
 PERMOHONAN KELULUSAN IZIN LALU ABAB020 -
 SEKOLAH KEBANGSAAN MATANG KUNDA

PETUNJUK

- JALAN PERSENDIRIAN
- OVERHEAD
- TIANG CADANGAN

PIHAK BERKUASA MELULUS

PEJABAT DAERAH & TANAH BAGAN DATUK

PENYEDIA UTILITI



JENIS PELAN	PELAN IZIN LALU
PELUKIS PELAN	SYAHMIZA SUHAILA
TARIKH DIKELUARKAN	2025-05-23
MUKA SURAT	3/4
NO FAIL RUJUKAN	PINDAAN
KUDR/KACP/A/03/25/0208	02

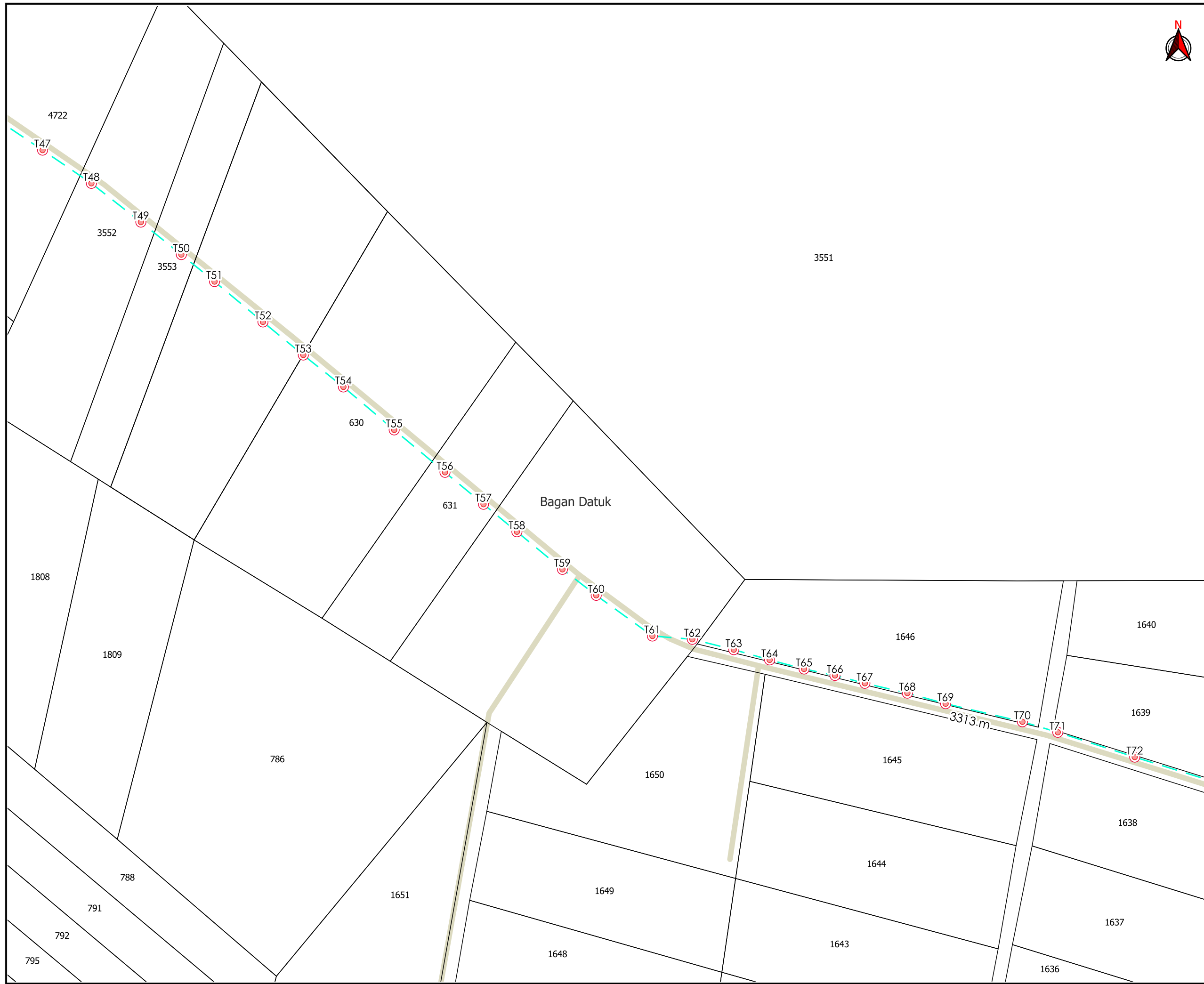

***PENGUKURAN BERDASARKAN JARAK SATELIT**

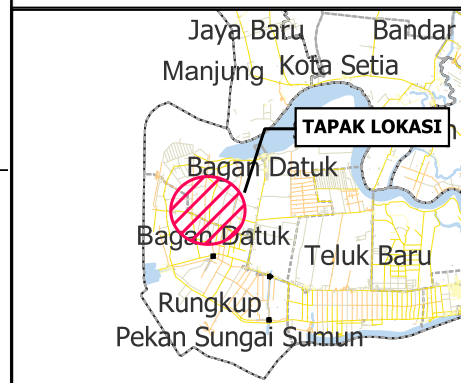

TAJUK PERMOHONAN
 PROJEK PENYEDIAAN POINT OF PRESENCE (POP) FASA 2 HAB INFRASTRUKTUR GENTIAN OPTIK BERHAMPIRAN DENGAN SEKOLAH, PREMIS KERAJAAN DAN KOMUNITI SEKITARNYA OLEH KEMENTERIAN KOMUNIKASI (ZON UTARA - PERAK & KEDAH) SERAHAN DOKUMEN LENGKAP BAGI PERMOHONAN KELULUSAN IZIN LALU ABAB020 - SEKOLAH KEBANGSAAN MATANG KUNDA

- PETUNJUK**
- JALAN JKR
 - JALAN PERSENDIRIAN
 - OVERHEAD
 - TIANG CADANGAN

PIHAK BERKUASA MELULUS

	PEJABAT DAERAH & TANAH BAGAN DATUK

PENYEDIA UTILITI



JENIS PELAN	PELAN IZIN LALU
PELUKIS PELAN	SYAHMIZA SUHAILA
TARIKH DIKELUARKAN	2025-05-23
MUKA SURAT	4/4
NO FAIL RUJUKAN	PINDAAN
KUDR/KACP/A/03/25/0208	02

***PENGUKURAN BERDASARKAN JARAK SATELIT**