

**TAJUK PROJEK:**

PROJEK PENYEDIAAN POINT OF PRESENCE (POP) FASA 2 HAB  
INFRASTRUKTUR GENTIAN OPTIK BERHAMPIRAN DENGAN SEKOLAH,  
PREMIS KERAJAAN DAN KOMUNITI SEKITARNYA OLEH  
KEMENTERIAN KOMUNIKASI (ZON UTARA – PERAK & KEDAH)  
SERAHAN DOKUMEN LENGKAP BAGI PERMOHONAN KELULUSAN  
IZIN LALU (ARAA001 - SEKOLAH MENENGAH KEBANGSAAN AGAMA  
SLIM RIVER 1)

# LAPORAN LAWATAN TAPAK AWALAN

**KORIDOR  
UTILITI**  
DARUL RIDZUAN



<b>NO. RUJUKAN FAIL:</b>	<b>KUDR/KACP/A/01/25/0051</b>
<b>TARIKH LAWATAN:</b>	<b>09 APRIL 2025</b>
<b>DISEDIAKAN OLEH:</b>	<b>MUHAMMAD SYAHIR BIN AMRAN</b>

**LOKASI PROJEK (GOOGLE MAPS) :-**

Koordinat Mula: **3.794316, 101.435201**

Koordinat Akhir: **3.800422, 101.431019**

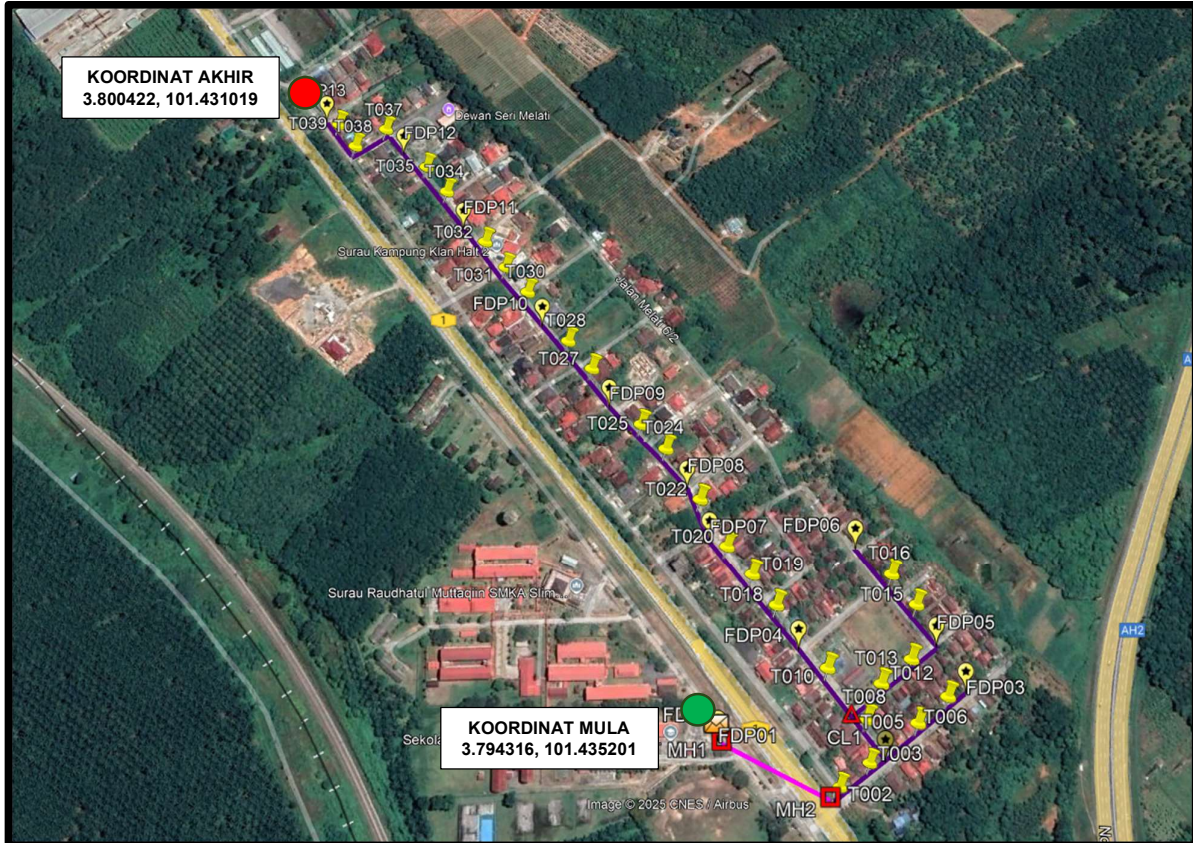

**Jumlah Jarak: 1,580 meter**

**RINGKASAN LALUAN: -**

No.	Nama Laluan	Pihak Berkuasa	Jarak (m)
1.	LALUAN PERSEKUTUAN 1	JKR	144
2.	JALAN UTAMA FELCRA SERIGALA	PDT	178
3.	JALAN MELATI 4/2	PDT	900
4.	JALAN MELATI 6/2	PDT	249
5.	JALAN MELATI 5/2	PDT	49
6.	JALAN MELATI 2/2	PDT	60
<b>Jumlah Jarak:</b>			<b>1,580m</b>

**RINGKASAN LAPORAN:-**

Kaedah Cadangan	Jarak, m	Kedalaman, m	Unit
Horizontal Directional Drilling (HDD)	114	3	Meter
Open Cut Trenching (Carriage Way)			Meter
Open Cut Trenching (Grass Verge Way)	21	1.2	Meter
<b>Jumlah Jarak:</b>			Meter
Bilangan Pit/ Manhole			Kuantiti
Cadangan Manhole (Telekomunikasi)			2
Cadangan Pit HDD			Nos
Cadangan Pipe Jacking			Nos
Cadangan Pemasangan Tiang			40
Cadangan Saiz Penggalian (Kawasan Open Cut)	Panjang, m	Lebar, m	Kedalaman, m
Carriage Way Open Cut Trenching			
Cadangan Manhole HDD			
Cadangan Pit HDD	114	1	3
Cadangan Detail Manhole	Jenis		Nos
Manhole			
Kelulusan Majlis Tempatan & Pihak Berkuasa	Pihak Berkuasa	Jarak	Unit, m
Jabatan Kerja Raya (JKR)	Jabatan Kerja Raya Daerah Muallim	144	Meter
Pihak Berkuasa Tempatan (PBT)			Meter
Pejabat Daerah dan Tanah (PDT)	Pejabat Daerah dan Tanah Muallim	1,436	Meter
Lain-Lain / Tanah Persendirian			Meter
<b>Nota Tambahan: -</b>			
<ol style="list-style-type: none"> <li>1. Lawatan tapak pada 09.04.2025 mendapati permohonan pemasangan tiang melibatkan jarak sepanjang 1,580-meter menggunakan kaedah <i>HDD</i> dan <i>Overhead</i>.</li> <li>2. Pelan Infrastruktur Utiliti (UDM) dan Pelan Kawalan Trafik (TCP) diperlukan bagi syarat-syarat kelulusan permit.</li> <li>3. Secara keseluruhan, Pihak Berkuasa Melulus akan memberikan kebenaran setelah menyemak kesesuaian utiliti berdasarkan Pelan Infrastruktur Utiliti (UDM).</li> </ol>			

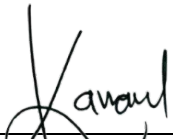
<b>Disediakan:</b>	<b>Disemak:</b>
	
Nama: <b>Muhammad Syahir Bin Amran</b> Jawatan: <b>Penolong Pegawai Koridor Daerah</b> Tarikh: <b>10/04/2025</b>	Nama: <b>Kamal Azian Kamaruzaman</b> Jawatan: <b>Pengurus Operasi</b> Tarikh:

**GAMBAR DI TAPAK PROJEK :-**



Rajah 1: Lokasi Koordinat Mula Depan Sekolah Laluan Persekutuan 1



Rajah 2: Lintasan Laluan Persekutuan 1



**GAMBAR DI TAPAK PROJEK :-**



Rajah 3: Jalan Utama Felcra Serigala



Rajah 4: Lintasan Jalan Melati 2/2

**GAMBAR DI TAPAK PROJEK :-**



Rajah 5: Lintasan Jalan Melati 4/2



Rajah 6: Jalan Melati 4/2

**GAMBAR DI TAPAK PROJEK :-**

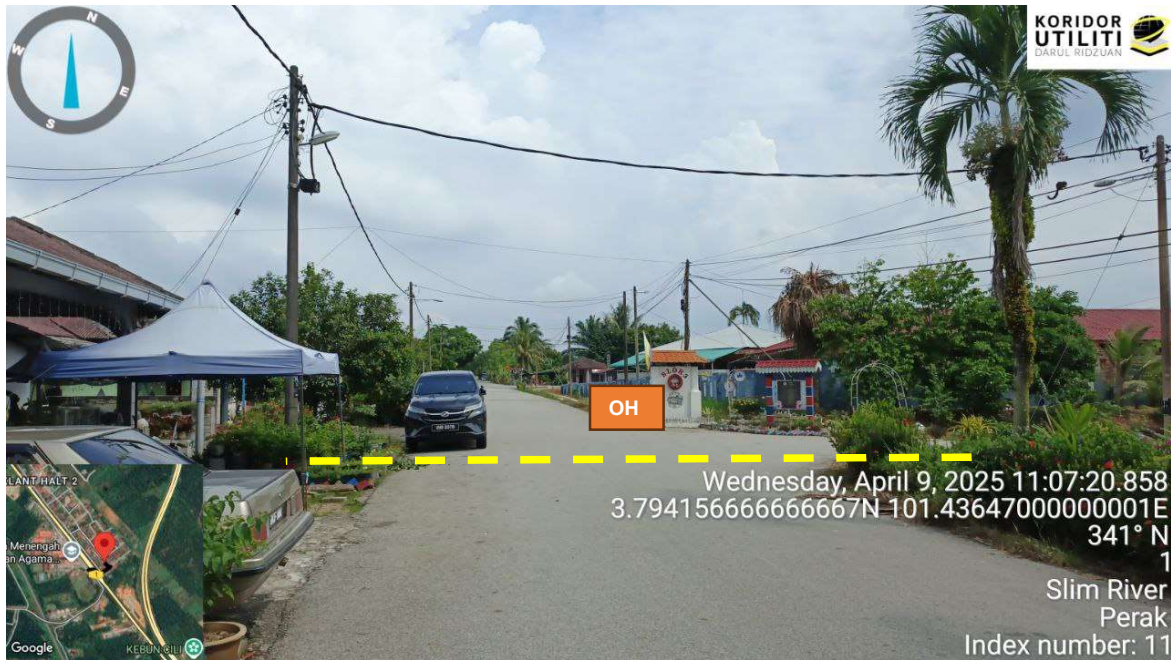

Rajah 7: Lintasan Jalan Melati 4/2



Rajah 8: Lintasan Jalan Blok 3

**GAMBAR DI TAPAK PROJEK :-**



Rajah 9: Jalan Blok 3



Rajah 10: Lintasan Jalan Blok 3

**GAMBAR DI TAPAK PROJEK :-**



Rajah 11: Jalan Kampung Jaya Tambahan (T21 – T31)



Rajah 12: Lintasan Jalan Sisi Melati 2/2

**GAMBAR DI TAPAK PROJEK :-**



Rajah 13: Lintasan Jalan Melati 19/2



Rajah 14: Lintasan Jalan Melati 13/2

**GAMBAR DI TAPAK PROJEK :-**



Rajah 15: Jalan Merpati 5/2



Rajah 16: Lintasan Jalan Merpati 5/2

**GAMBAR DI TAPAK PROJEK :-**



Rajah 17: Lokasi Koordinat Akhir Jalan Merpati 2/2