

**KORIDOR
UTILITI**
DARUL RIDZUAN



**PROJEK PENYEDIAAN POINT OF PRESENCE (POP) FASA 2
HAB INFRASTRUKTUR GENTIAN OPTIK BERHAMPIRAN DENGAN
SEKOLAH, PREMIS KERAJAAN DAN KOMUNITI SEKITARNYA
OLEH KEMENTERIAN KOMUNIKASI (ZON UTARA – PERAK &
KEDAH) SERAHAN DOKUMEN LENGKAP BAGI PERMOHONAN
KELULUSAN IZIN LALU AEA6159–SEKOLAH MENENGAH
KEBANGSAAN KAMPONG PERAK**

PELAN IZIN LALU

**NO FAIL RUJUKAN
KUDR/KACP/A/03/25/0221**



TAJUK PERMOHONAN
 PROJEK PENYEDIAAN POINT OF PRESENCE (POP) FASA 2 HAB INFRASTRUKTUR GENTIAN OPTIK BERHAMPIRAN DENGAN SEKOLAH, PREMIS KERAJAAN DAN KOMUNITI SEKITARNYA OLEH KEMENTERIAN KOMUNIKASI (ZON UTARA - PERAK & KEDAH) SERAHAN DOKUMEN LENGKAP BAGI PERMOHONAN KELULUSAN IZIN LALU AEA6159-SEKOLAH MENENGAH KEBANGSAAN KAMPONG PERAK

PETUNJUK

- JALAN JKR
- JALAN PBT
- JALAN PERSENDIRIAN
- JALAN PEJABAT DAERAH
- JAMBATAN
- KABEL FIBRE OPTIK

PIHAK BERKUASA MELULUS

	JABATAN KERJA RAYA LARUT MATANG & SELAMA
	PEJABAT DAERAH & TANAH LARUT MATANG & SELAMA

PENYEDIA UTILITI



JENIS PELAN	PELAN IZIN LALU
PELUKIS PELAN	SYAHMIZA SUHAILA
TARIKH DIKELUARKAN	2025-03-13
MUKA SURAT	0/2
NO FAIL RUJUKAN	PINDAAN
KUDR/KACP/A/03/25/0221	00

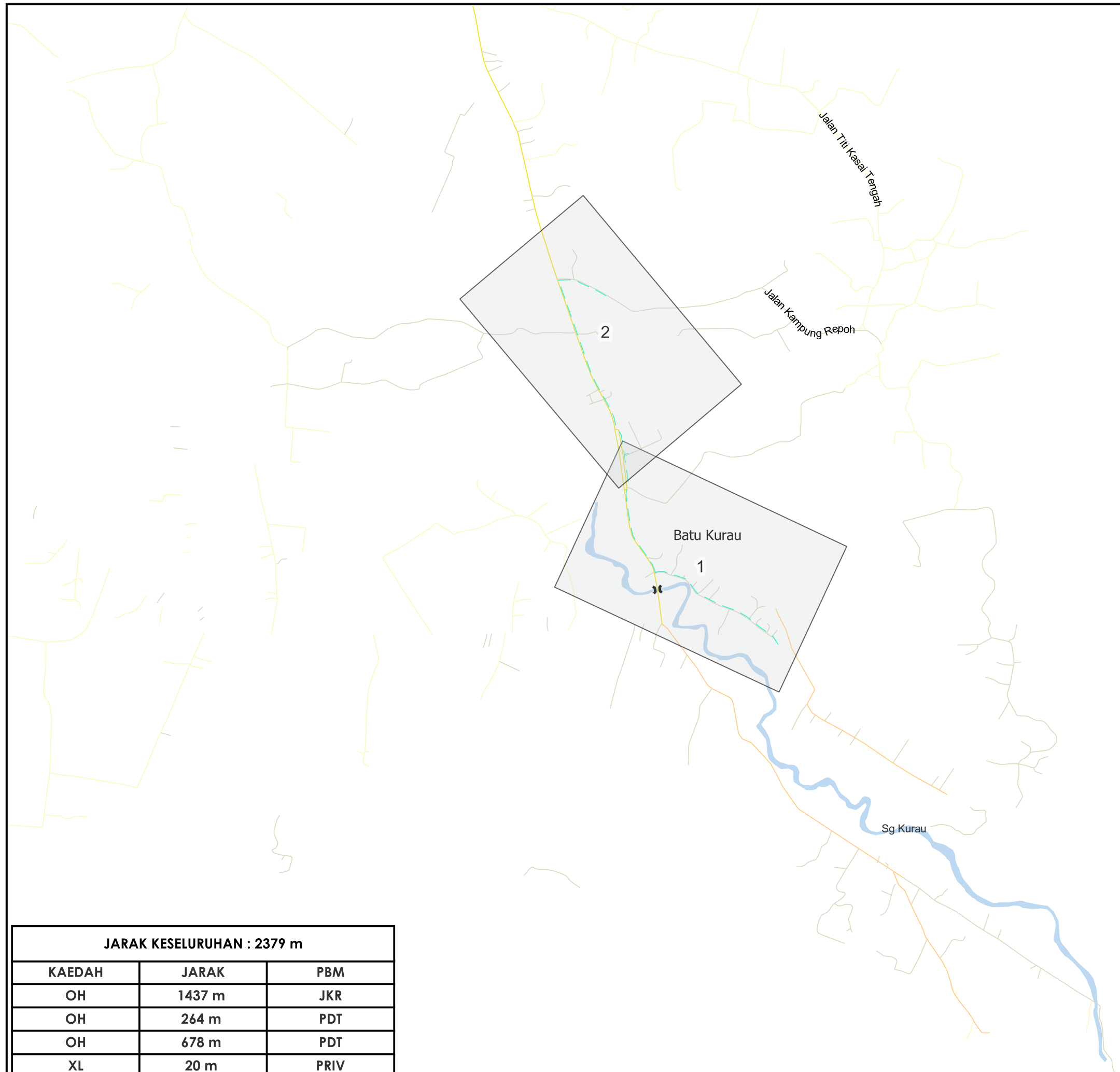

JARAK KESELURUHAN : 2379 m

KAEDAH	JARAK	PBM
OH	1437 m	JKR
OH	264 m	PDT
OH	678 m	PDT
XL	20 m	PRIV

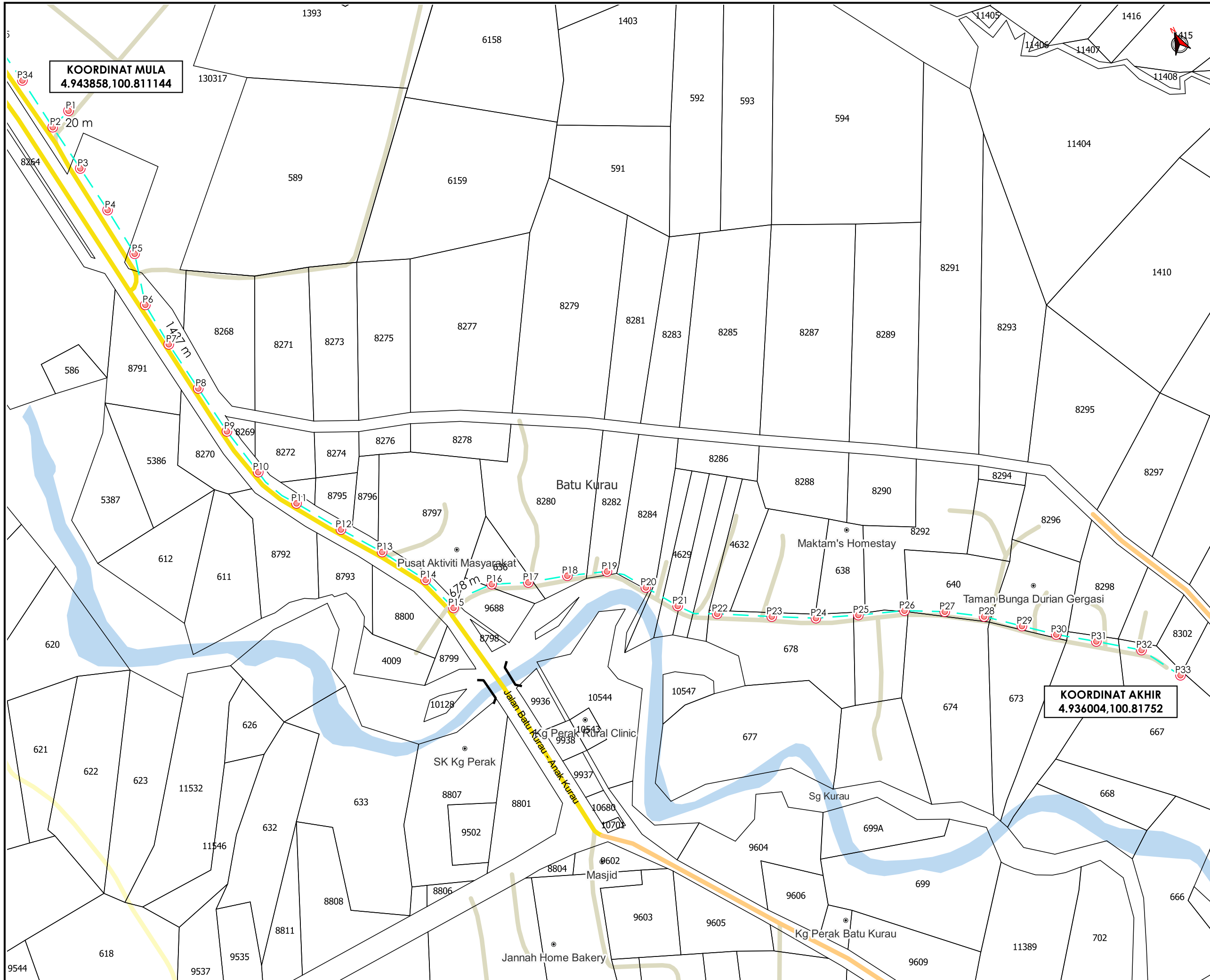

KOORDINAT MULA
4.943858,100.811144

KOORDINAT AKHIR
4.936004,100.81752

AGENSI PENYELARAS
KORIDOR UTILITI
DARUL RIDZUAN



TAJUK PERMOHONAN
PROJEK PENYEDIAAN POINT OF PRESENCE (POP) FASA 2 HAB INFRASTRUKTUR GENTIAN OPTIK BERHAMPIRAN DENGAN SEKOLAH, PREMIS KERAJAAN DAN KOMUNITI SEKITARNYA OLEH KEMENTERIAN KOMUNIKASI (ZON UTARA - PERAK & KEDAH) SERAHAN DOKUMEN LENGKAP BAGI PERMOHONAN KELULUSAN IZIN LALU AEA6159-SEKOLAH MENENGAH KEBANGSAAN KAMPONG PERAK

- PETUNJUK**
- JALAN JKR
 - JALAN PBT
 - JALAN PERSENDIRIAN
 - JALAN PEJABAT DAERAH
 - JAMBATAN
 - KABEL FIBRE OPTIK
 - TIANG CADANGAN

PIHAK BERKUASA MELULUS

- JABATAN KERJA RAYA LARUT MATANG & SELAMA**
- PEJABAT DAERAH & TANAH LARUT MATANG & SELAMA**

PENYEDIA UTILITI



JENIS PELAN	PELAN IZIN LALU
PELUKIS PELAN	SYAHMIZA SUHAILA
TARIKH DIKELUARKAN	2025-03-13
MUKA SURAT	1/2
NO FAIL RUJUKAN	PINDAAN
KUDR/KACP/A/03/25/0221	00

***PENGUKURAN BERDASARKAN JARAK SATELIT**

K U M P U L A N
Asiadebut

BORANG ULASAN PELAN IZIN LALU

NO FAIL	KUDR/KACP/A/03/25/0221
DAERAH	LARUT MATANG
PENYEDIA UTILITI	APEX
PENYEDIA PELAN	SYAHMIZA SUHAILA
TARIKH PELAN	13/03/2025

ULASAN PELAN :

BIL	ULASAN
1.	UNTUK MAKLUMAN PKD, PERMOHONAN TERSEBUT BERTINDIH DENGAN 2024-0140.
2.	KOORDINAT MULA : 4.93897854, 100.81243481 KOORDINAT AKHIR : 4.93643471, 100.81716927

LOKASI BERTINDIH

