

TAJUK PROJEK:

PROJEK PENYEDIAAN POINT OF PRESENCE (POP) FASA 2 HAB INFRASTUKTUR GENTIAN OPTIK BERHAMPIRAN DENGAN SEKOLAH, PREMIS KERAJAAN DAN KOMUNITI SEKITARNYA OLEH KEMENTERIAN KOMUNIKASI (ZON UTARA – PERAK & KEDAH). SERAHAN DOKUMEN LENGKAP BAGI PERMOHONAN KELULUSAN IZIN LALU (ABA9011 - SEKOLAH KEBANGSAAN SUNGAI ITEK)

LAPORAN LAWATAN TAPAK AWALAN

**KORIDOR
UTILITI**
DARUL RIDZUAN



NO. RUJUKAN FAIL:	KUDR/KACP/A/01/25/0038
TARIKH LAWATAN:	20 FEBRUARI 2025
DISEDIAKAN OLEH:	SITI NOR AMANINA BINTI RAMLI

LOKASI PROJEK (GOOGLE MAPS) :-

Koordinat Mula: **4.456234, 101.183326**

Koordinat Akhir: **4.455296, 101.18765**

Koordinat Akhir: **4.464926, 101.180775**

Koordinat Akhir: **4.460986, 101.173661**

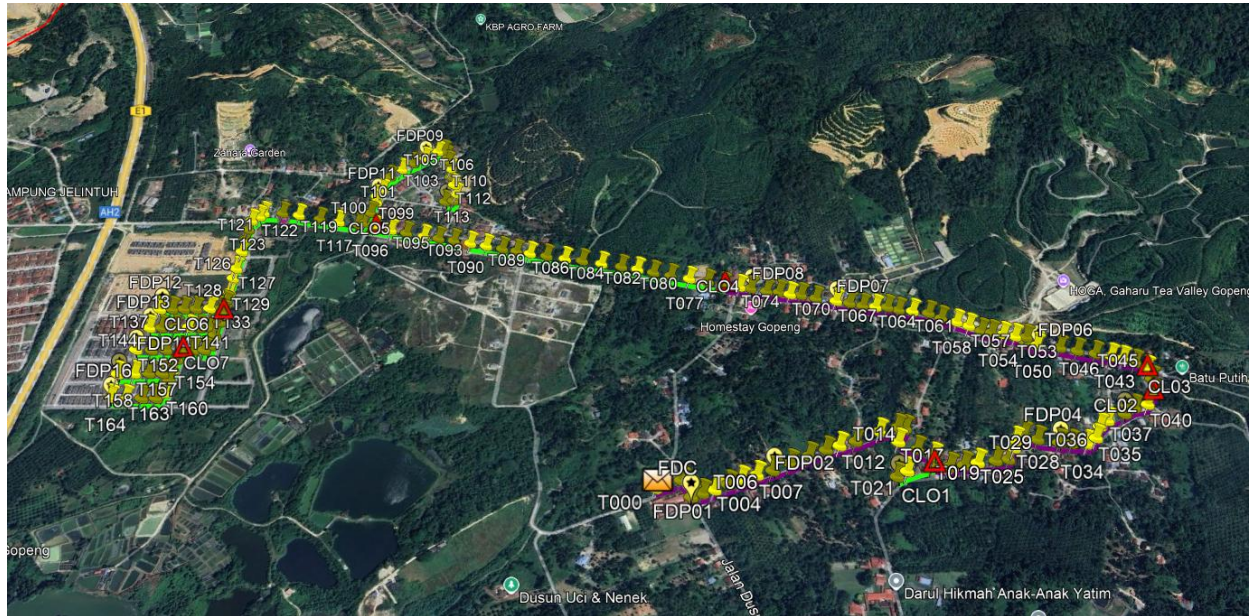

Jumlah Jarak: 5521 meter



(berdasarkan PIL)

RINGKASAN LALUAN :-

No.	Nama Laluan	Pihak Berkuasa	Jarak (m)
1.	Persiaran Gopeng Mewah	MD Kampar	466
2.	Jalan Gopeng Mewah 1	MD Kampar	149
3.	Jalan Gopeng Mewah 5	MD Kampar	158
4.	Jalan Gopeng Mewah 6	MD Kampar	158
5.	Jalan Gopeng Mewah 7	MD Kampar	121
6.	Jalan Gopeng Mewah 8	MD Kampar	125
7.	Jalan Gopeng Mewah 9	MD Kampar	119
8.	Jalan Dusun Seribu	PDT Kampar	106
9.	Jalan Bunga Pakma	PDT Kampar	1388
10.	Jalan Kampung Sungai Itek	PDT Kampar	2130
11.	Kampung Jelintoh	PDT Kampar	601
Jumlah Jarak:			5521 m

RINGKASAN LAPORAN:-

Kaedah Cadangan	Jarak, m	Kedalaman, m	Unit	
Horizontal Directional Drilling (HDD)			Meter	
Pipe Jacking			Meter	
Open Cut Trenching (Carriage Way)			Meter	
Open Cut Trenching (Grass Verge Way)			Meter	
Jumlah Jarak :			Meter	
Bilangan Pit/ Manhole			Kuantiti	Unit
Cadangan Manhole (Telekomunikasi)				Nos
Cadangan Pit HDD				Nos
Cadangan Pit Pipe Jacking				Nos
Cadangan Saiz Penggalian (Kawasan Open Cut)	Panjang, m	Lebar, m	Kedalaman, m	Unit, m³
Carriage Way Open Cut Trenching				
Grass Verge Way Open Cut Trenching				
Cadangan Pit HDD				
Cadangan Pit Pipe Jacking				
Lain-lain	Jenis		Nos	
Penanaman Tiang	Konkrit 7.5 m		164	
Kelulusan Majlis Tempatan & Pihak Berkuasa	Pihak Berkuasa		Jarak	Unit, m
Jabatan Kerja Raya (JKR)				Meter
Pihak Berkuasa Tempatan (PBT)	MAJLIS DAERAH KAMPAR		1296	Meter
Pejabat Daerah (PD)	PDT KAMPAR		4225	Meter
Jabatan Pengairan Dan Saliran (JPS)				Meter
Lain-Lain / Tanah Persendirian				Meter
Nota Tambahan: -				
1) Cadangan penanaman tiang konkrit 9 meter/ <i>extension pole</i> di kawasan <i>crossing</i> .				

<u>Disediakan:</u>	<u>Disemak:</u>
	
Nama: Siti Nor Amanina Binti Ramli Jawatan: Pegawai Koridor Daerah Tarikh: 23/02/2025	Nama: Kamarul Azian Bin Kamaruzaman Jawatan: Pengurus Operasi Tarikh: 23/02/2025

GAMBAR DI TAPAK PROJEK :-



KOORDINAT MULA DI FDC SEDIA ADA



JAJARAN PEMASANGAN TIANG



T3 HINGGA T15



LOKASI DI JALAN BUNGA PAKMA

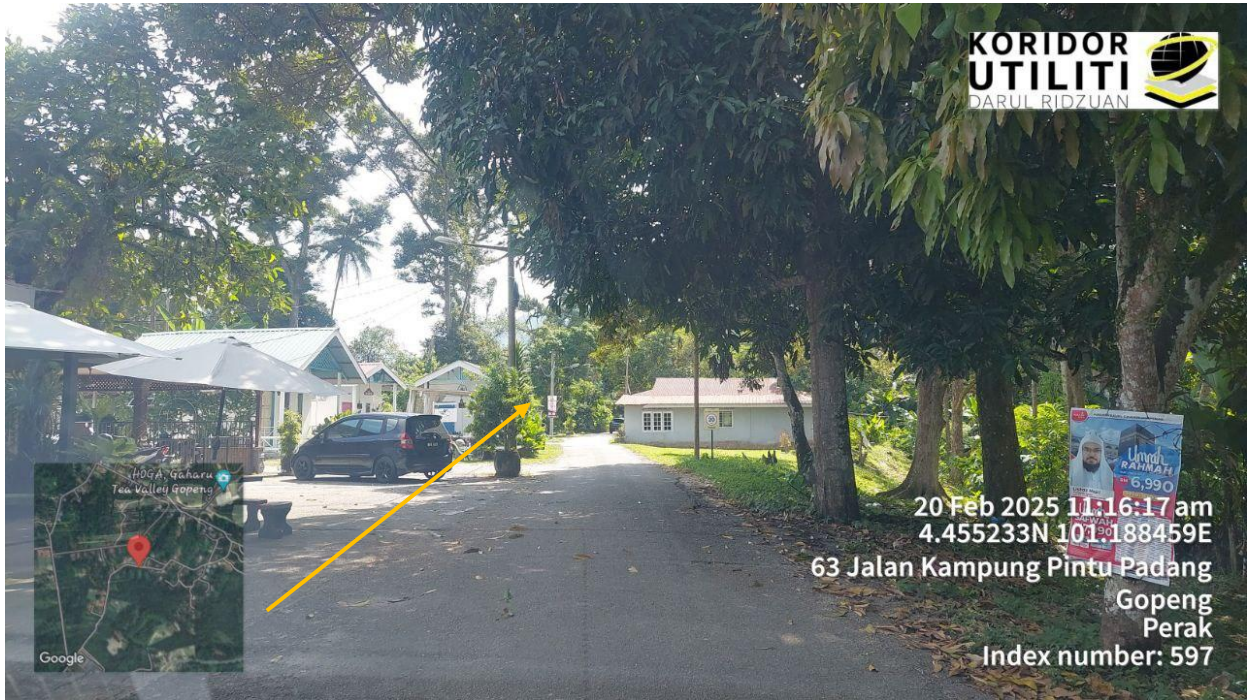

20 Feb 2025 11:16:17 am
4.455233N 101.188459E
63 Jalan Kampung Pintu Padang
Gopeng
Perak
Index number: 597

JAJARAN PEMASANGAN TIANG DI SEBELAH KIRI

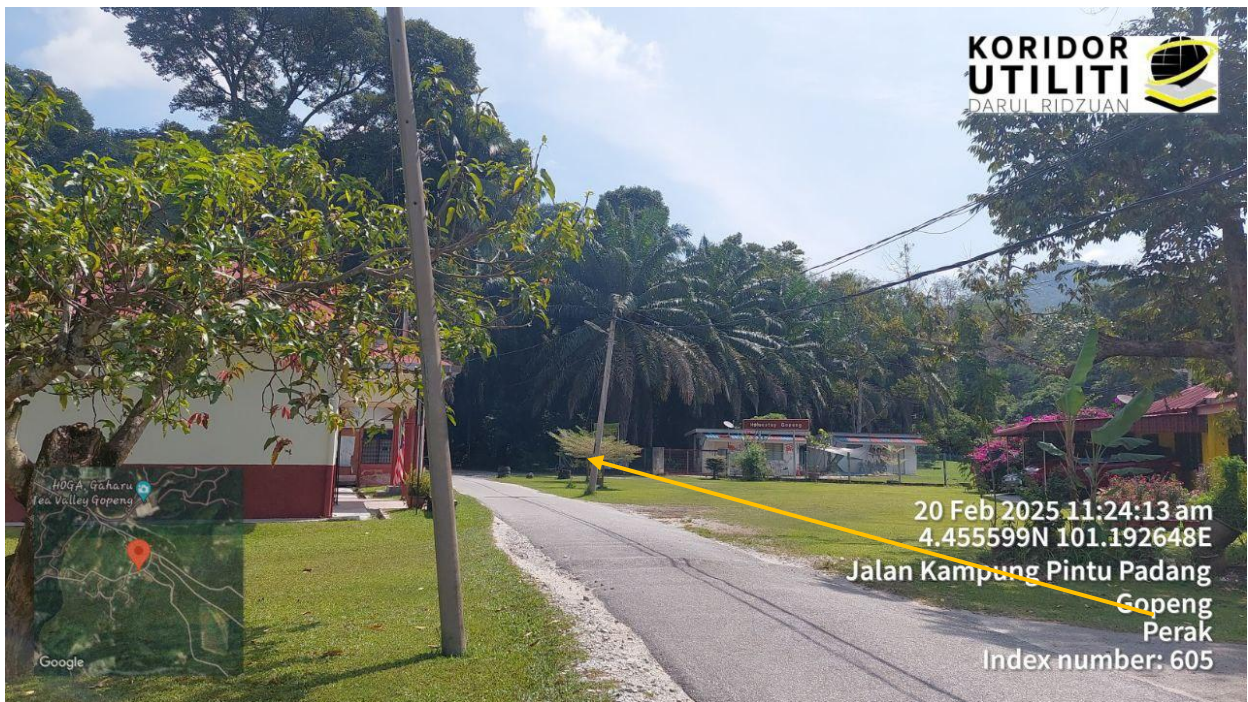

20 Feb 2025 11:24:13 am
4.455599N 101.192648E
Jalan Kampung Pintu Padang
Gopeng
Perak
Index number: 605

CADANGAN PEMASANGAN TIANG DI SEBELAH KANAN



20 Feb 2025 11:36:54 am
4.464937N 101.179053E
Gopeng
Perak
Index number: 612

LOKASI DI JALAN KAMPUNG SUNGAI ITEK



20 Feb 2025 11:27:26 am
4 457926N 101.191170E
NO 3 Jalan Kampung Pintu Padang
Gopeng
Perak
Index number: 609

CADANGAN PEMASANGAN TIANG MENGIKUT JAJARAN TIANG TNB SEDIA ADA



20 Feb 2025 11:41:17 am
4.466343N 101.180991E
Jalan Tanpa Nama
Gopeng
Perak
index number: 614

LOKASI DI KAMPUNG JELINTOH



Koordinat Akhir:
4.464926, 101.180775

20 Feb 2025 11:45:27 am
4.464749N 101.180900E
Index number: 619

T114 CROSSING OVERHEAD KE T115



CONCRETE POLE 9 METER/EXTENSION POLE DI KAWASAN CROSSING OVERHEAD



LOKASI DI PERSIMPANGAN MASUK SHANGRI-LA COUNTRY HOME GOPENG



LOKASI DI JALAN PERSIARAN GOPENG MEWAH



CADANGAN PEMASANGAN TIANG DI JAJARAN SEBELAH KANAN



LOKASI DI JALAN GOPENG MEWAH 1

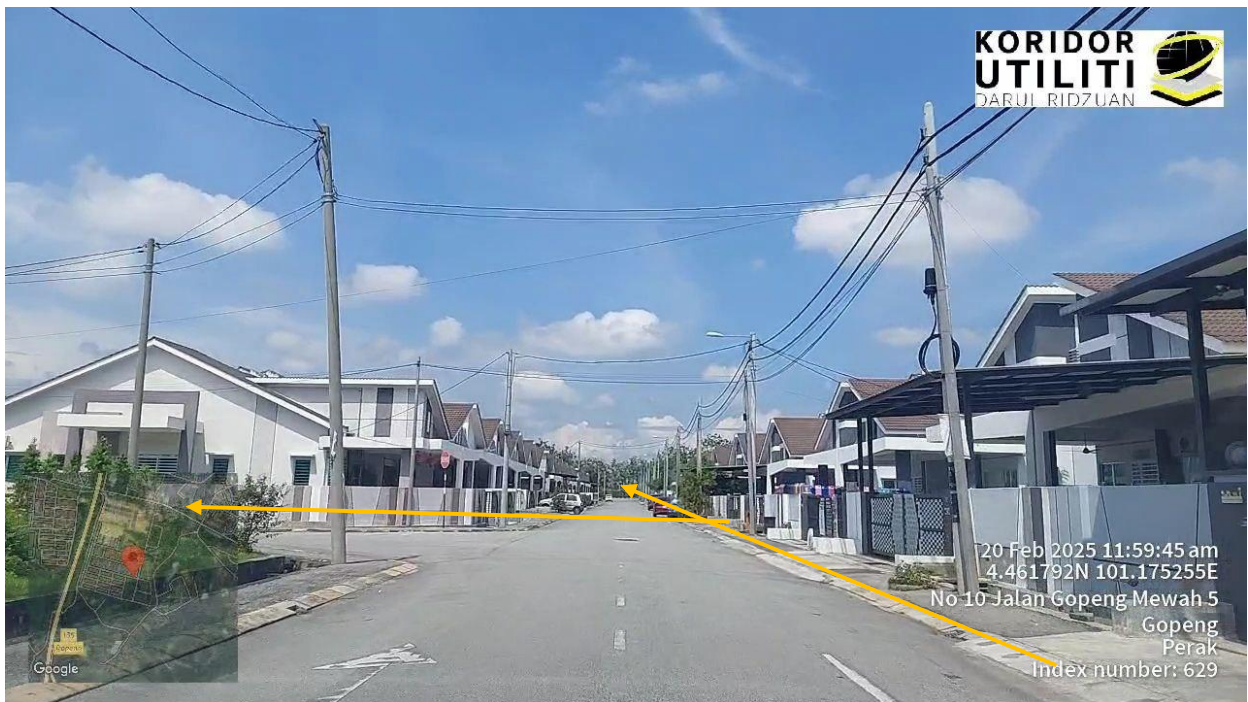

LOKASI DI JALAN GOPENG MEWAH 6



LOKASI DI JALAN GOPENG MEWAH 8

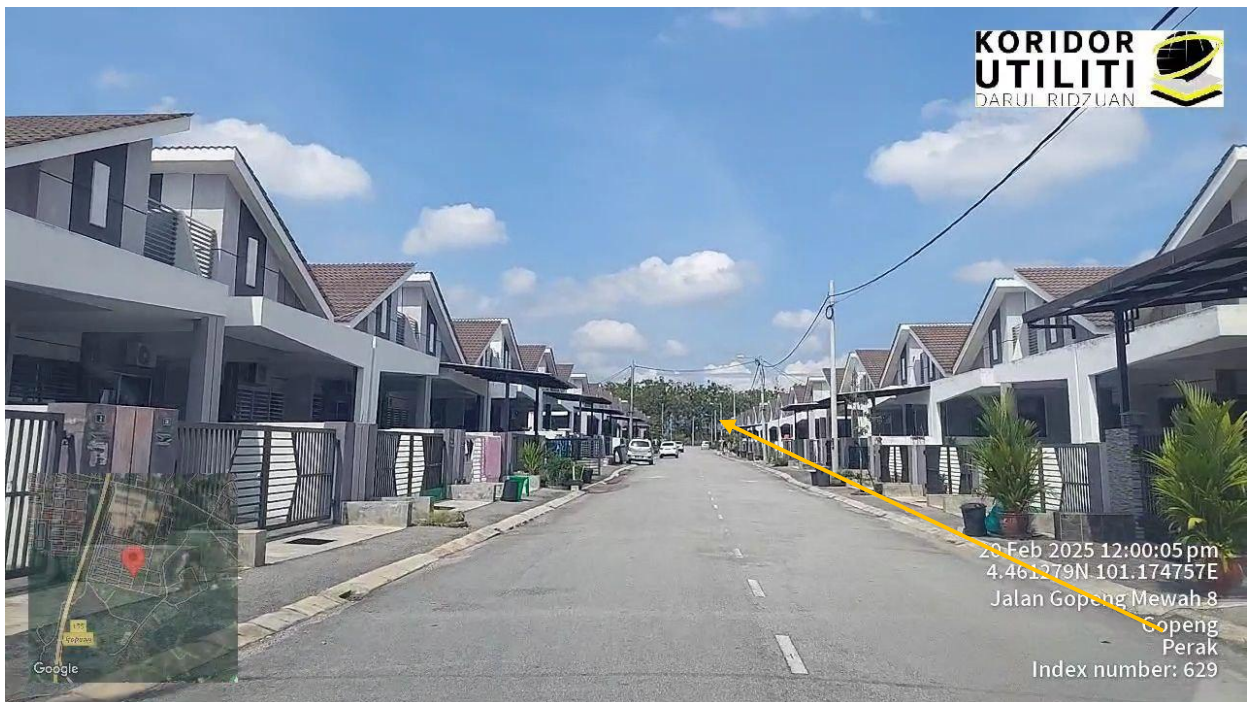

LOKASI DI JALAN GOPENG MEWAH 7