

TAJUK PROJEK:

PERMOHONAN CADANGAN BEKALAN ELEKTRIK KE 1 UNIT RUMAH DI ALAMAT 56 JALAN BUNGA MELOR, TAMAN CANNING, 31400 IPOH, PERAK DARUL RIDZUAN

LAPORAN LAWATAN TAPAK AWALAN

**KORIDOR
UTILITI**
DARUL RIDZUAN



NO. RUJUKAN FAIL:	KUDR/TNBB/B/01/25/0091
TARIKH LAWATAN:	28 JANUARI 2025
DISEDIAKAN OLEH:	AIMEE ATIKAH BINTI ZAKARIA

LOKASI PROJEK (GOOGLE MAPS) :-

Koordinat Mula: **4.604621, 101.110712**

Koordinat Akhir: **4.604567, 101.110808**

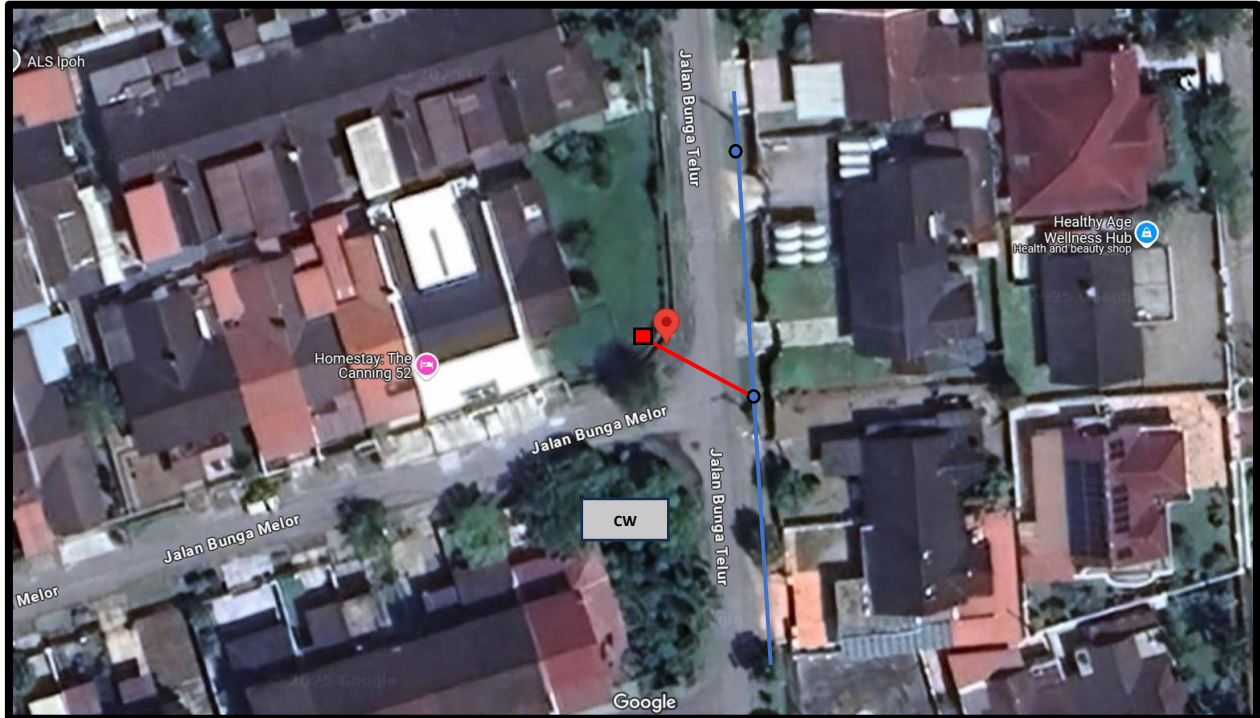

Jumlah Jarak: 12 meter

RINGKASAN LALUAN :-

No.	Nama Laluan	Pihak Berkuasa	Jarak (m)
1.	JALAN BUNGA TELUR	MBI	12 m
2.			
3.			
4.			
5.			
6.			
Jumlah Jarak:			12 m

RINGKASAN LAPORAN :-

Kaedah Cadangan	Jarak, m	Kedalaman, m	Unit	
Horizontal Directional Drilling (HDD)			Meter	
Pipe Jacking			Meter	
Open Cut Trenching (Carriage Way)	12	1.5	Meter	
Open Cut Trenching (Grass Verge Way)			Meter	
Penanaman Tiang			Meter	
Jumlah Jarak :		12	Meter	
Bilangan Pit/ Manhole		Kuantiti	Unit	
Cadangan Manhole (Telekomunikasi)			Nos	
Cadangan Pit HDD			Nos	
Cadangan Pit Pipe Jacking			Nos	
Penanaman Tiang			Nos	
Cadangan Saiz Penggalian (Kawasan Open Cut)	Panjang, m	Lebar, m	Kedalaman, m	Unit, m ³
Carriage Way Open Cut Trenching	12	0.6	1.5	10.8
Grass Verge Way Open Cut Trenching				
Cadangan Pit HDD				
Cadangan Pit Pipe Jacking				
Cadangan Detail Manhole (Telekomunikasi)	Jenis		Nos	
Manhole				
Kelulusan Majlis Tempatan & Pihak Berkuasa	Pihak Berkuasa		Jarak	Unit, m
Jabatan Kerja Raya (JKR)				Meter
Pihak Berkuasa Tempatan (PBT)	MBI		12	Meter
Pejabat Daerah (PD)				Meter
Jabatan Pengairan Dan Saliran (JPS)				Meter
Lain-Lain / Tanah Persendirian				Meter
Nota Tambahan: -				
1. Kerja-kerja pengorekan melibatkan jarak sepanjang 12-meter menggunakan kaedah <i>Carriage Way Open Cut Trenching</i> adalah TIADA HALANGAN.				

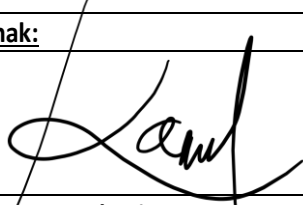
<u>Disediakan:</u>	<u>Disemak:</u>
	
Nama: Aimee Atikah Zakaria Jawatan: Pegawai Koridor Daerah Tarikh: 28/01/2025	Nama: Kamarul Azian Kamaruzaman Jawatan: Pengurus Operasi Tarikh: 28/01/2025

GAMBAR DI TAPAK PROJEK :-



LOKASI CADANGAN KOREKAN TERBUKA DI JALAN BUNGA TELUR
Sambungan akan dibuat daripada meter panel ke tiang konkrit sediaada



LOKASI KOORDINAT MULA KOREKAN TERBUKA
Sambungan akan dibuat daripada meter panel



LOKASI KOORDINAT AKHIR KOREKAN TERBUKA
Sambungan akan dibuat ke tiang konkrit sediaada