

**KORIDOR
UTILITI**
DARUL RIDZUAN



**TENAGA
NASIONAL**

**PERMOHONAN BAGI MENDAPATKAN KEBENARAN
MENJALANKAN KERJA MSVT MEWUJUDKAN PE BARU UNTUK
MENYELESAIKAN ISU LOW VOLTAGE DI BATU 10 LEKIR.**

PELAN IZIN LALU

**NO FAIL RUJUKAN
KUDR/TNBS/A3/05/24/0001**

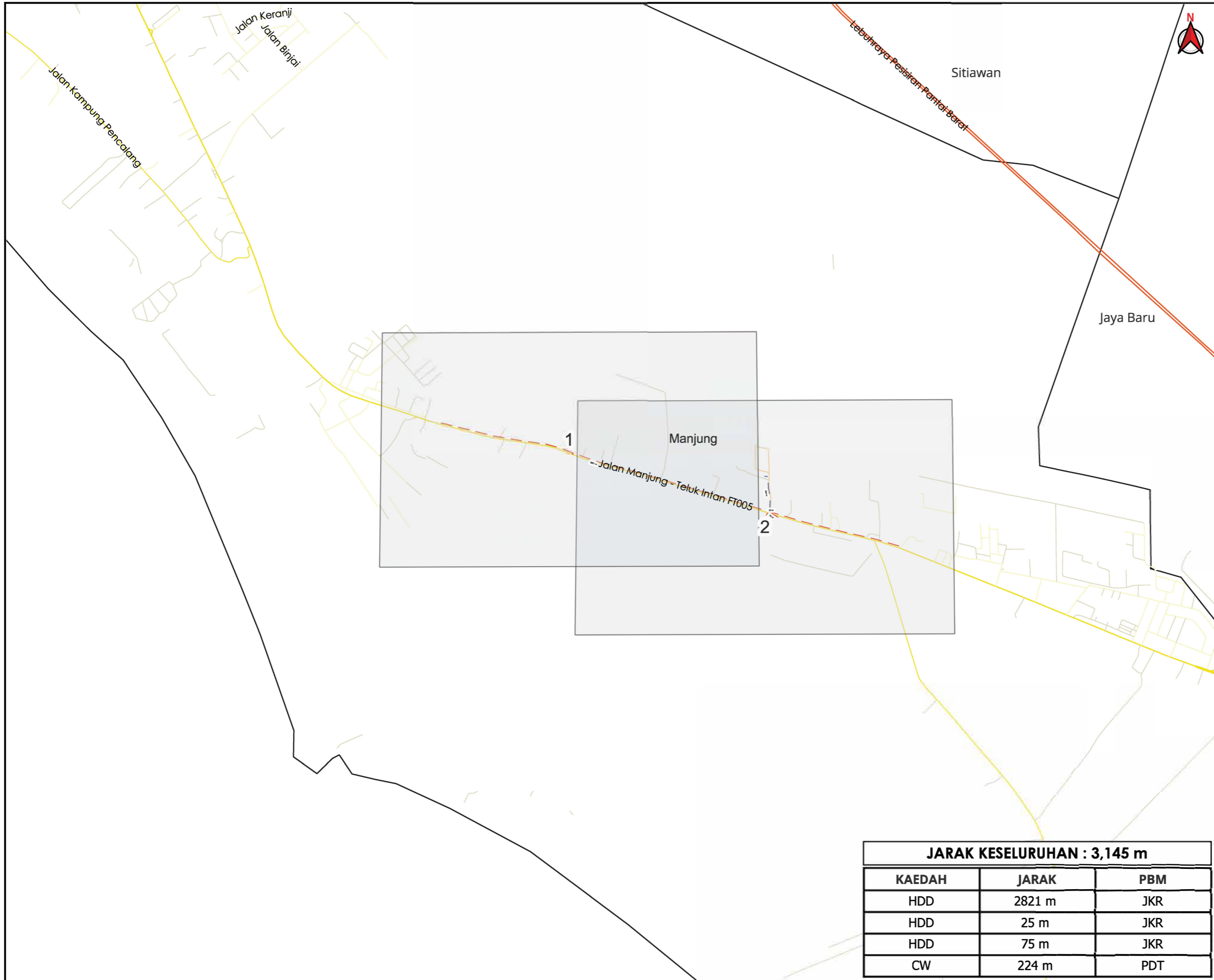

TAJUK PERMOHONAN
 PERMOHONAN BAGI MENDAPATKAN KEBENARAN MENJALANKAN KERJA MSVT MEWUJUDKAN PE BARU UNTUK MENYELESAIKAN ISU LOW VOLTAGE DI BATU 10 LEKIR.

- PETUNJUK**
- JALAN LLM
 - JALAN JKR
 - JALAN PBT
 - JALAN PERSENDIRIAN
 - JALAN PEJABAT DAERAH
 - CARRIAGE WAY
 - HORIZONTAL DIRECTIONAL DRILLING

PIHAK BERKUASA MELULUS

	JABATAN KERJA RAYA MANJUNG
	PEJABAT DAERAH DAN TANAH MANJUNG



JARAK KESELURUHAN : 3,145 m		
KAEDAH	JARAK	PBM
HDD	2821 m	JKR
HDD	25 m	JKR
HDD	75 m	JKR
CW	224 m	PDT

JENIS PELAN	PELAN IZIN LALU
DILUKIS OLEH	NOR ALIA
TARIKH	2024-05-31
DISEMAK & DISAHKAN	GS ADNIN FARAHIM
TARIKH	2024-05-31
MUKA SURAT	0/2
NO FAIL RUJUKAN	PINDAAN
KUDR/TNBS/A3/05/24/0001	00

*PENGUKURAN BERDASARKAN JARAK SATELIT

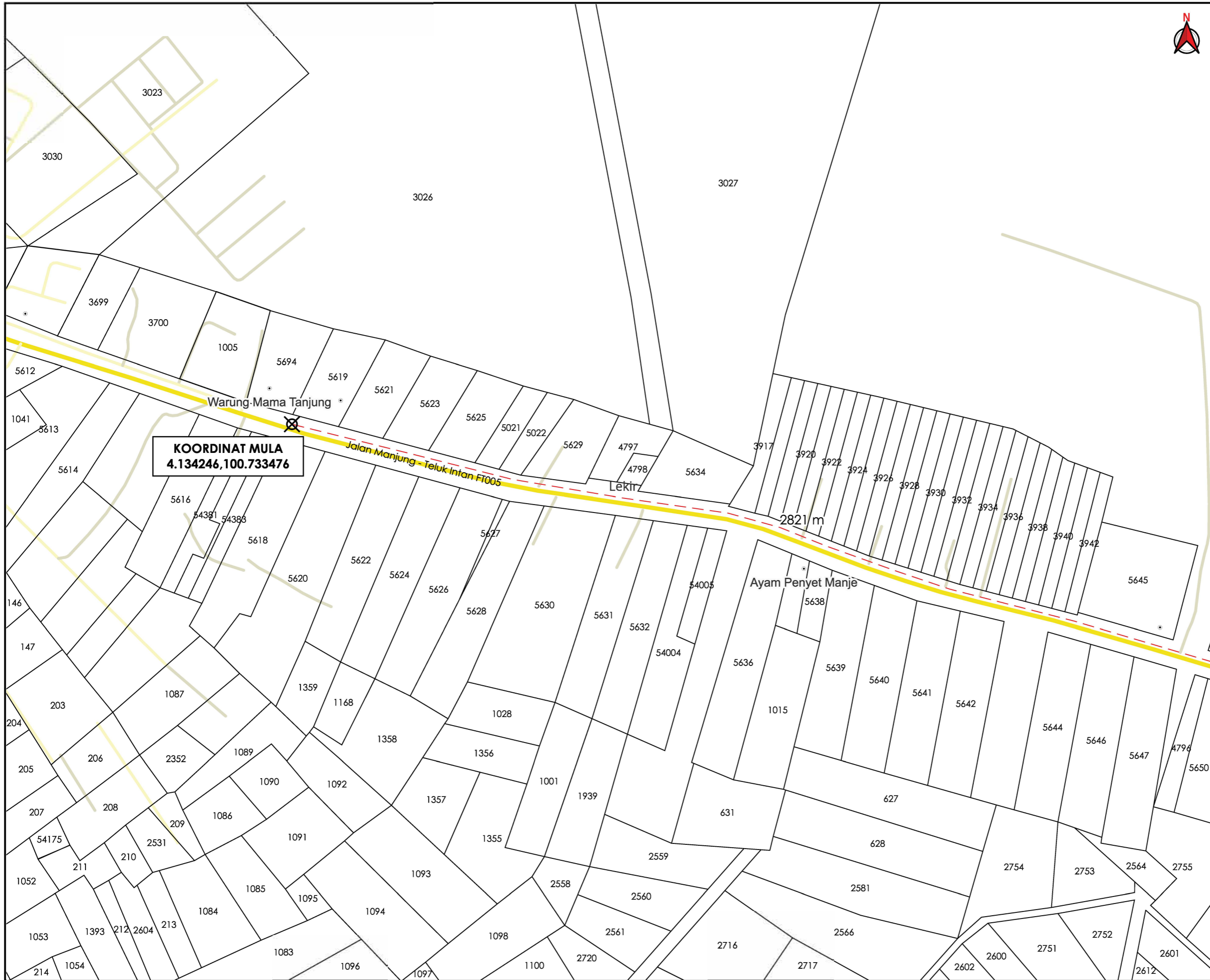

AGENCI PENYELARAS
KORIDOR UTILITI
 DARUL RIDZUAN



TAJUK PERMOHONAN
 PERMOHONAN BAGI MENDAPATKAN
 KEBENARAN MENJALANKAN KERJA MSVT
 MEWUJUDKAN PE BARU UNTUK MENYELESAIKAN
 ISU LOW VOLTAGE DI BATU 10 LEKIR.

- PETUNJUK**
- JALAN JKR
 - JALAN PBT
 - JALAN PERSENDIRIAN
 - HORIZONTAL DIRECTIONAL DRILLING
 - TITIK MULA AKHIR

PIHAK BERKUASA MELULUS

	JABATAN KERJA RAYA MANJUNG
	PEJABAT DAERAH DAN TANAH MANJUNG



JENIS PELAN	PELAN IZIN LALU
DILUKIS OLEH	NOR ALIA
TARIKH	2024-05-31
DISEMAK & DISAHKAN	GS ADNIN FARAHIM
TARIKH	2024-05-31
MUKA SURAT	1/2
NO FAIL RUJUKAN	PINDAAN
KUDR/TNBS/A3/05/24/0001	00

*PENGUKURAN BERDASARKAN JARAK SATELIT

BORANG ULASAN PELAN IZIN LALU

NO FAIL	KUP/TNBS/A3/05/24/0001
DAERAH	MANJUNG
PENYEDIA UTILITI	TNB
PENYEDIA PELAN	NOR ALIA HUSNA
TARIKH PELAN	31/05/2024

ULASAN PELAN:

BIL	ULASAN
1.	GIS MEMERLUKAN KEPASTIAN BERKENAAN JALAN YANG TERLIBAT.