

**KORIDOR
UTILITI**
DARUL RIDZUAN



**PERMOHONAN MENDAPATKAN KEBENARAN IZIN LALU SERTA PERMIT
UNTUK PEMASANGAN & PENYAMBUNGAN INFRASTRUKTUR GENTIAN
OPTIK YANG MELINTASI REZAB JALAN & SUNGAI DI DALAM DAERAH
KERIAN UNTUK PG LINKARAN FIBRE SDN. BHD. (LINKARAN)**

PELAN IZIN LALU

**NO FAIL RUJUKAN
KUDR/PGLF/A/11/25/0932**

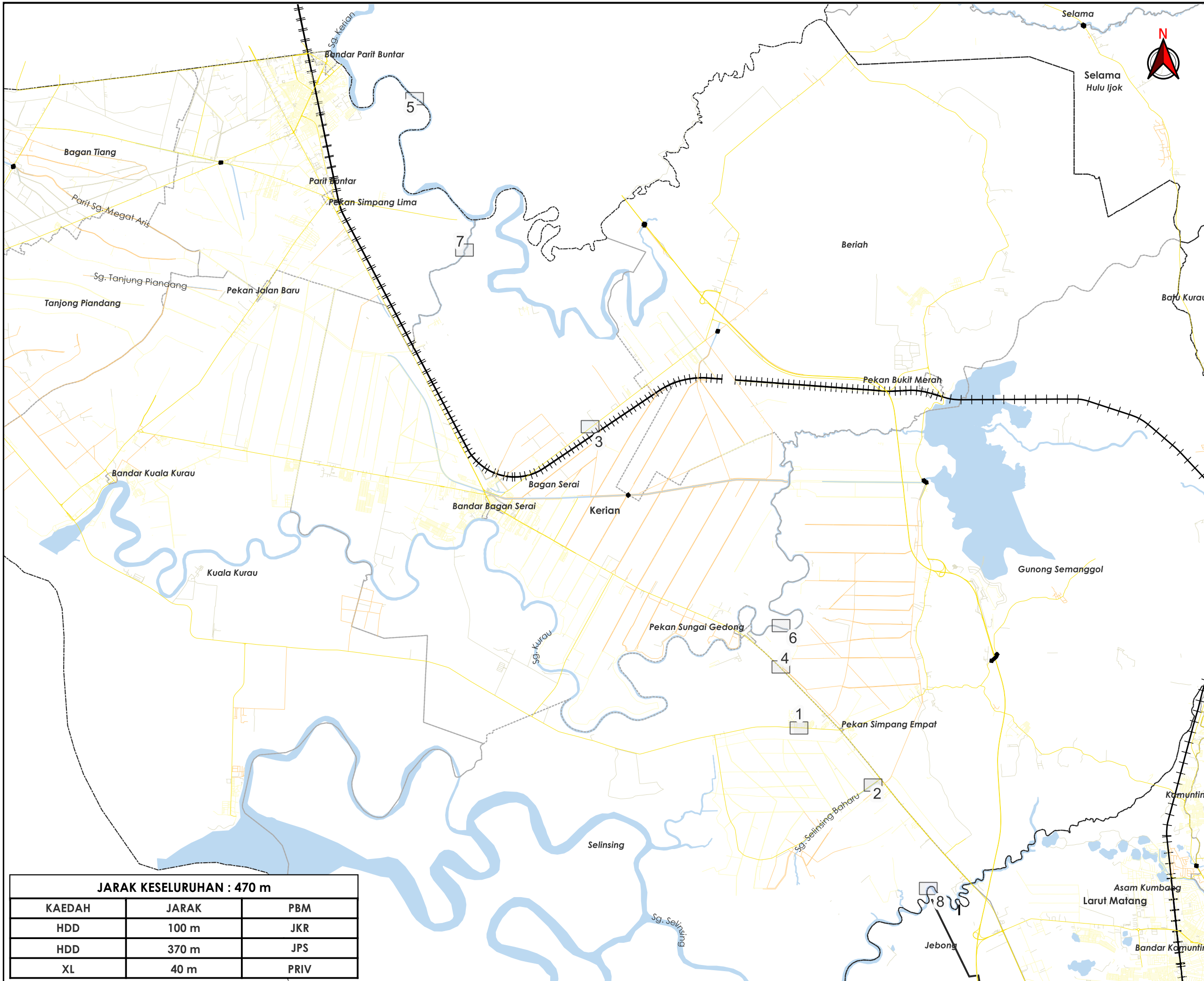

TAJUK PERMOHONAN
 PERMOHONAN Mendapatkan Kebenaran Izin Laluan Serta Permit Untuk Pemasangan & Penyambungan Infrastruktur Gantian Optik Yang Melintasi Rezab Jalan & Sungai Di Dalam Daerah Kerian Untuk PG LinkaranFibre SDN. BHD. (LINKARAN)

PETUNJUK

	JALAN JKR
	JALAN PBT
	JALAN PERSENDIRIAN
	JALAN PEJABAT DAERAH
	JAMBATAN

PIHAK BERKUASA MELULUS

	JABATAN KERJA RAYA KERIAN
	JABATAN PENGAIRAN DAN SALIRAN KERIAN

PENYEDIA UTILITI

--	--

JENIS PELAN	PELAN IZIN LALU
PELUKIS PELAN	ZULHUSNI SYAZWAN
TARIKH DIKELUARKAN	2025-11-19
MUKA SURAT	0/8
NO FAIL RUJUKAN	PINDAAN
KUDR/PGLF/A/11/25/0932	00

JARAK KESELURUHAN : 470 m

KAEDAH	JARAK	PBM
HDD	100 m	JKR
HDD	370 m	JPS
XL	40 m	PRIV

***PENGUKURAN BERDASARKAN JARAK SATELIT**

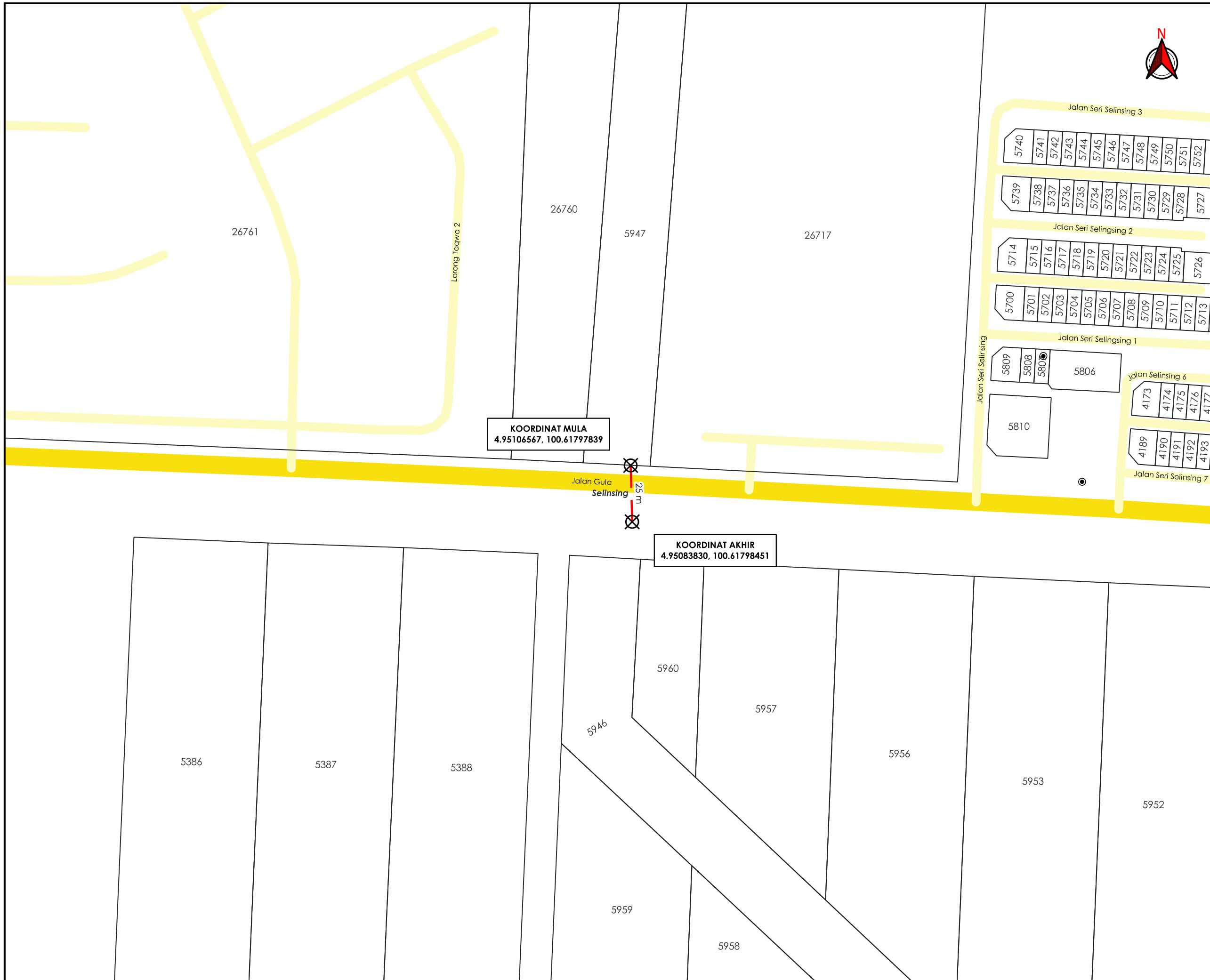

KOORDINAT MULA
4.95106567, 100.61797839

KOORDINAT AKHIR
4.95083830, 100.61798451



AGENCI PENYELARAS
KORIDOR UTILITI
DARUL RIDZUAN



TAJUK PERMOHONAN
PERMOHONAN MENDAPATKAN KEBENARAN IZIN LALU SERTA PERMIT UNTUK PEMASANGAN & PENYAMBUNGAN INFRASTRUKTUR GENTIAN OPTIK YANG MELINTASI REZAB JALAN & SUNGAI DI DALAM DAERAH KERIAN UNTUK PG LINKARAN FIBRE SDN. BHD. (LINKARAN)

- PETUNJUK**
- JALAN JKR
 - JALAN PBT
 - HORIZONTAL DIRECTIONAL DRILLING
 - TITIK MULA/AKHIR

- PIHAK BERKUASA MELULUS**
- JABATAN KERJA RAYA KERIAN
 - JABATAN PENGAIRAN DAN SALIRAN KERIAN

PENYEDIA UTILITI	
JENIS PELAN	PELAN IZIN LALU
PELUKIS PELAN	ZULHUSNI SYAZWAN
TARIKH DIKELUARKAN	2025-11-19
MUKA SURAT	1/8
NO FAIL RUJUKAN	PINDAAN
KUDR/PGLF/A/11/25/0932	00

*PENGUKURAN BERDASARKAN JARAK SATELIT

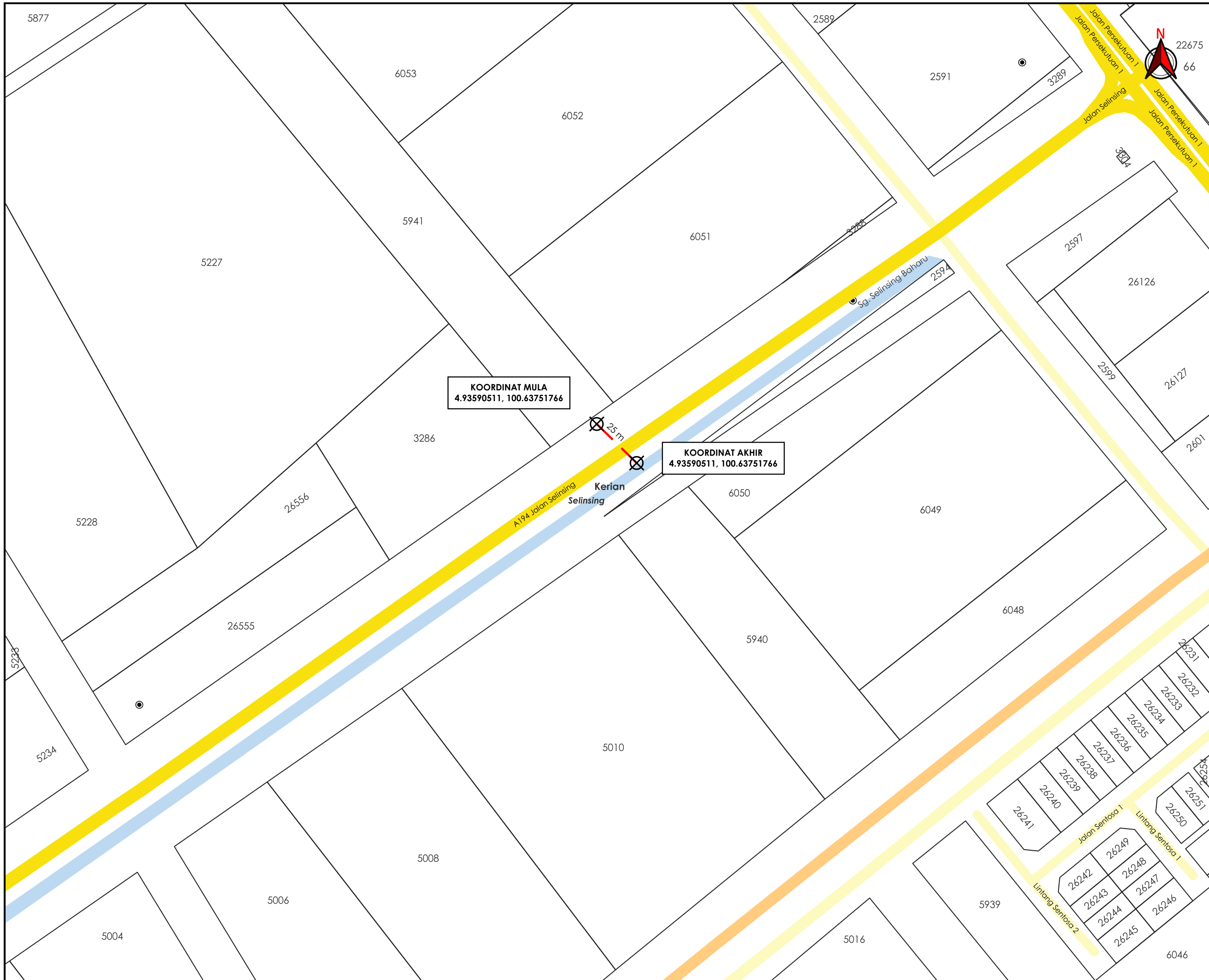

KOORDINAT MULA
4.93590511, 100.63751766

KOORDINAT AKHIR
4.93590511, 100.63751766



TAJUK PERMOHONAN
PERMOHONAN Mendapatkan Kebenaran Izin Laluan Serta Permit untuk Pemasangan & Penyambungan Infrastruktur Gantian Optik yang Melintasi Rezab Jalan & Sungai di dalam Daerah Kerian untuk PG Linkaran Fibre SDN. BHD. (LINKARAN)

- PETUNJUK**
- JALAN JKR
 - JALAN PBT
 - JALAN PEJABAT DAERAH
 - HORIZONTAL DIRECTIONAL DRILLING
 - X TITIK MULA/AKHIR

PIHAK BERKUASA MELULUS

- JABATAN KERJA RAYA KERIAN**
- JABATAN PENGAIRAN DAN SALIRAN KERIAN**

PENYEDIA UTILITI

JENIS PELAN	PELAN IZIN LALU
PELUKIS PELAN	ZULHUSNI SYAZWAN
TARIKH DIKELUARKAN	2025-11-19
MUKA SURAT	2/8
NO FAIL RUJUKAN	PINDAAN
KUDR/PGLF/A/11/25/0932	00

***PENGUKURAN BERDASARKAN JARAK SATELIT**

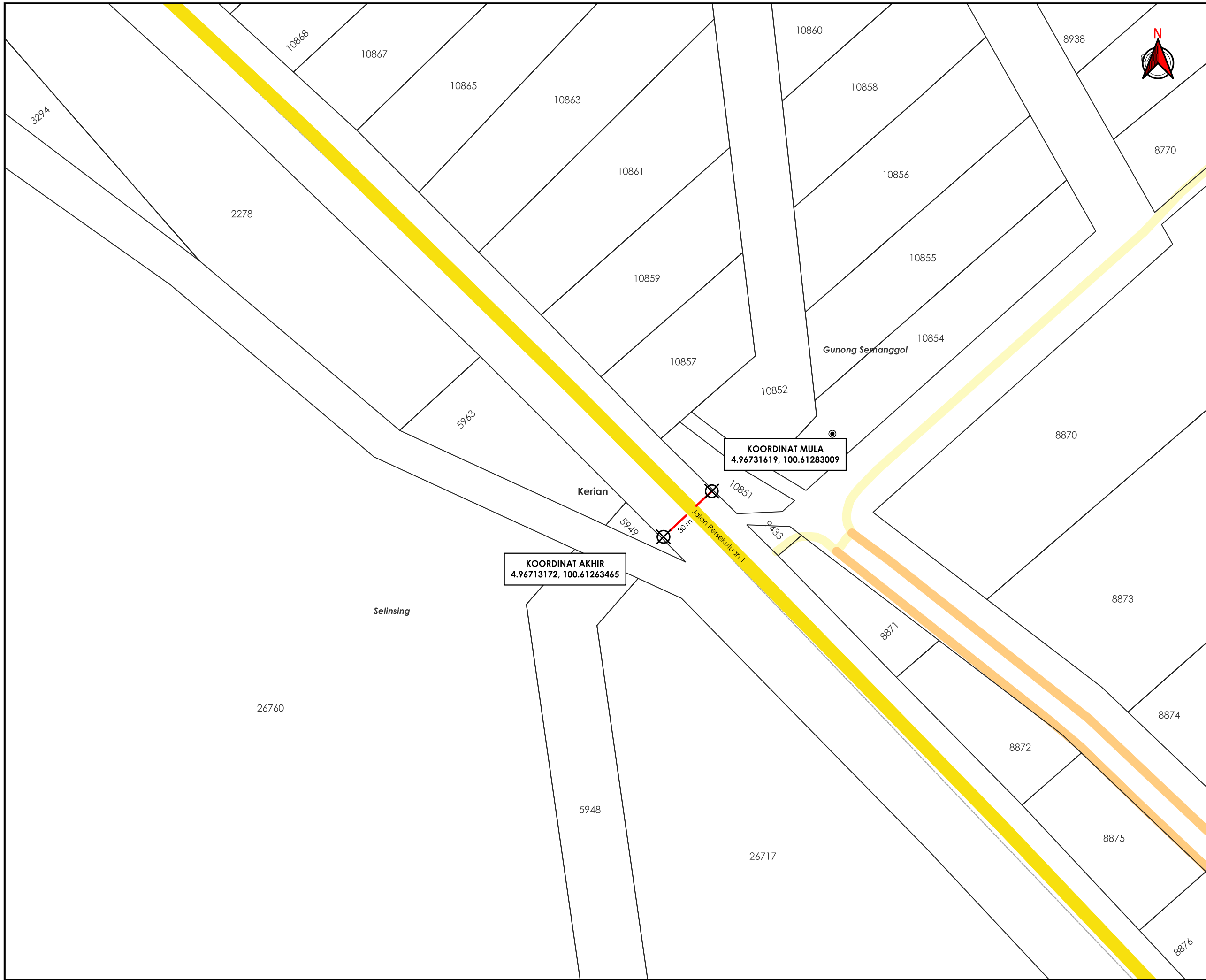

TAJUK PERMOHONAN
 PERMOHONAN MENDAPATKAN KEBENARAN IZIN LALU SERTA PERMIT UNTUK PEMASANGAN & PENYAMBUNGAN INFRASTRUKTUR GENTIAN OPTIK YANG MELINTASI REZAB JALAN & SUNGAI DI DALAM DAERAH KERIAN UNTUK PG LINKARAN FIBRE SDN. BHD. (LINKARAN)

- PETUNJUK**
- JALAN JKR
 - JALAN PBT
 - JALAN PEJABAT DAERAH
 - HORIZONTAL DIRECTIONAL DRILLING
 - TITIK MULA/AKHIR

PIHAK BERKUASA MELULUS

	JABATAN KERJA RAYA KERIAN
	JABATAN PENGAIRAN DAN SALIRAN KERIAN

PENYEDIA UTILITI

JENIS PELAN	PELAN IZIN LALU
PELUKIS PELAN	ZULHUSNI SYAZWAN
TARIKH DIKELUARKAN	2025-11-19
MUKA SURAT	4/8
NO FAIL RUJUKAN	PINDAAN
KUDR/PGLF/A/11/25/0932	00

***PENGUKURAN BERDASARKAN JARAK SATELIT**

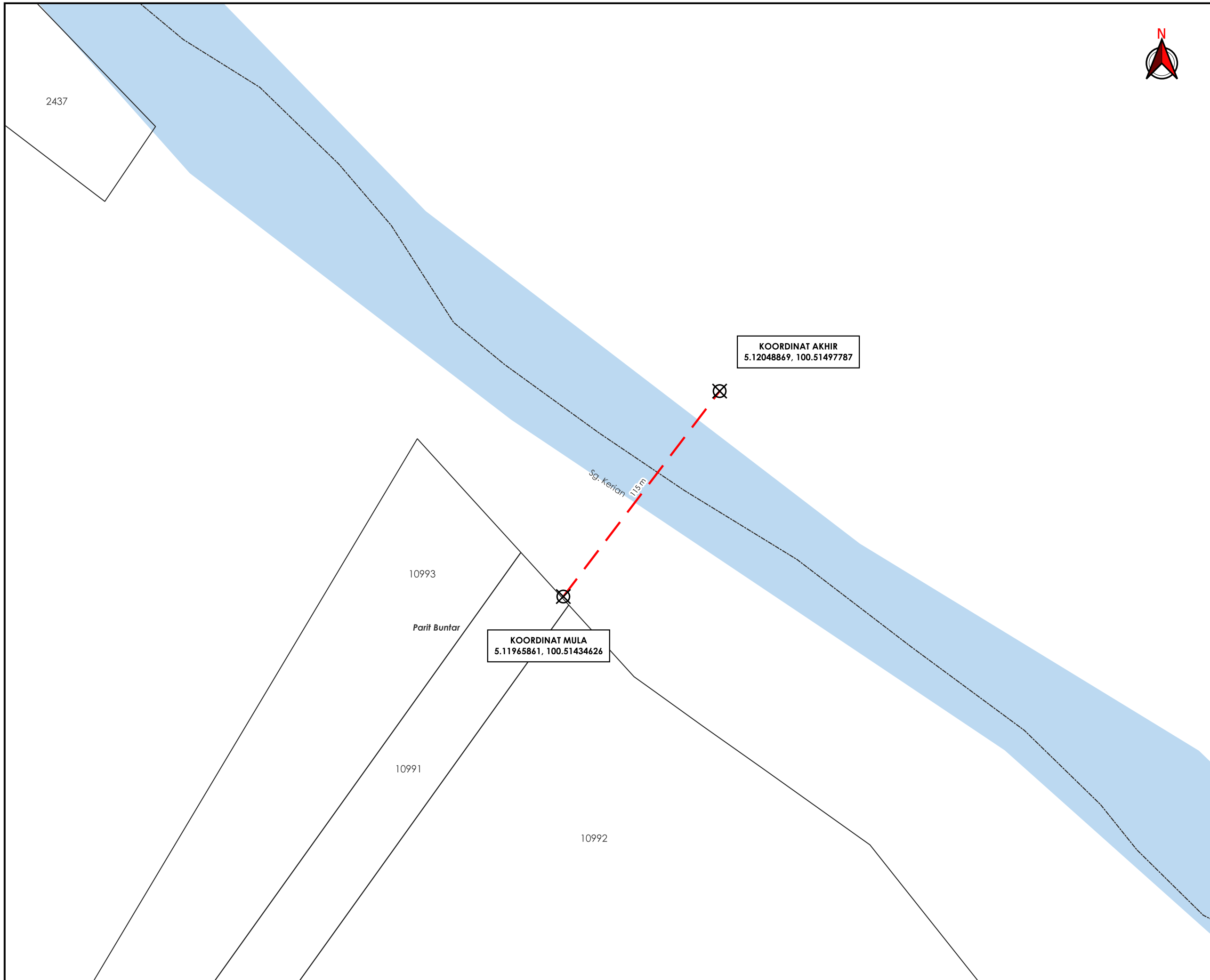

AGENSI PENYELARAS

KORIDOR UTILITI

DARUL RIDZUAN



TAJUK PERMOHONAN

PERMOHONAN MENDAPATKAN KEBENARAN IZIN LALU SERTA PERMIT UNTUK PEMASANGAN & PENYAMBUNGAN INFRASTRUKTUR GENTIAN OPTIK YANG MELINTASI REZAB JALAN & SUNGAI DI DALAM DAERAH KERIAN UNTUK PG LINKARAN FIBRE SDN. BHD. (LINKARAN)

PETUNJUK

- HORIZONTAL DIRECTIONAL DRILLING
- TITIK MULA/AKHIR

PIHAK BERKUASA MELULUS

	JABATAN KERJA RAYA KERIAN
	JABATAN PENGAIRAN DAN SALIRAN KERIAN

PENYEDIA UTILITI

JENIS PELAN	PELAN IZIN LALU
PELUKIS PELAN	ZULHUSNI SYAZWAN
TARIKH DIKELUARKAN	2025-11-19
MUKA SURAT	5/8
NO FAIL RUJUKAN	PINDAAN
KUDR/PGLF/A/11/25/0932	00

***PENGUKURAN BERDASARKAN JARAK SATELIT**

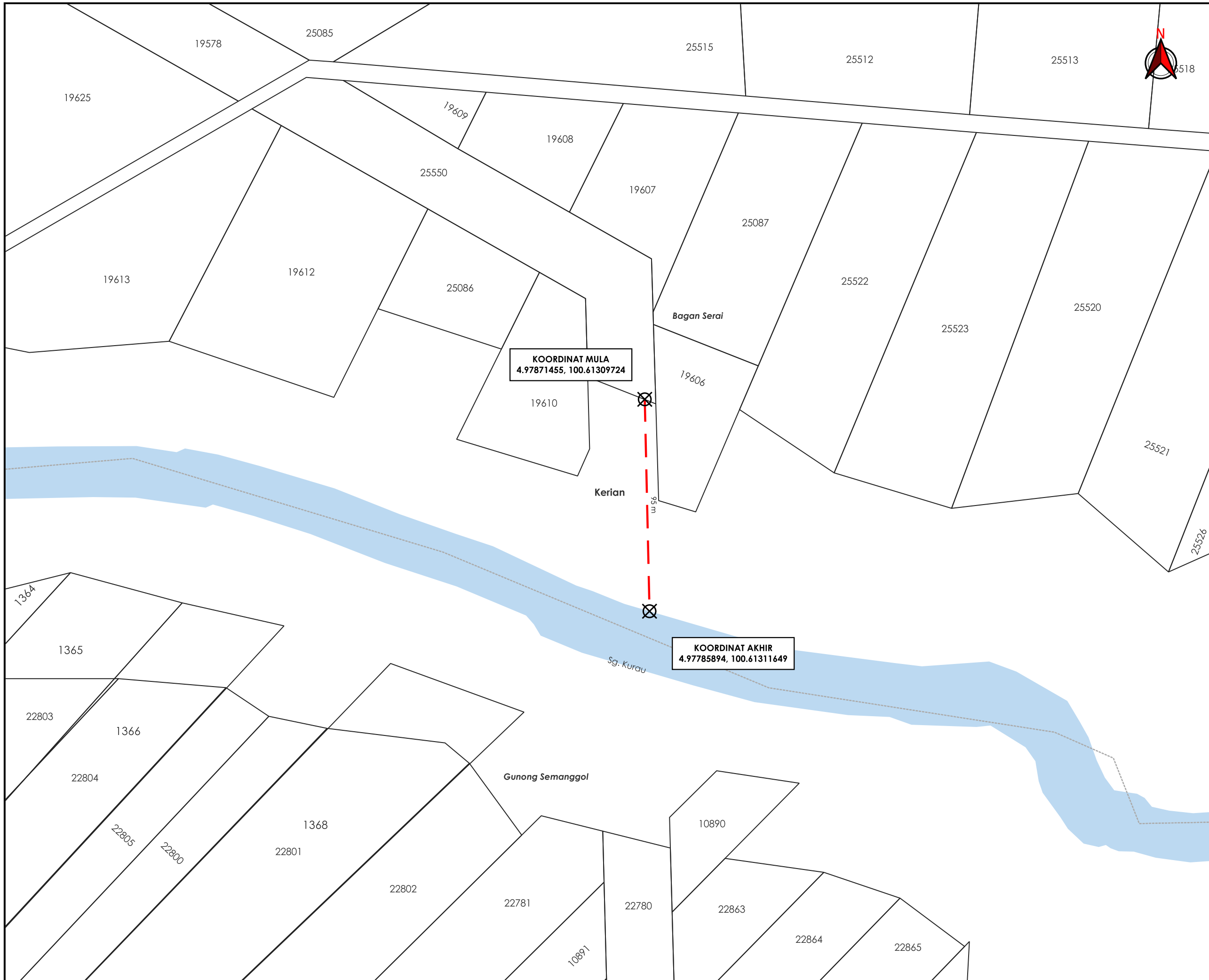

TAJUK PERMOHONAN
 PERMOHONAN MENDAPATKAN KEBENARAN IZIN LALU SERTA PERMIT UNTUK PEMASANGAN & PENYAMBUNGAN INFRASTRUKTUR GENTIAN OPTIK YANG MELINTASI REZAB JALAN & SUNGAI DI DALAM DAERAH KERIAN UNTUK PG LINKARAN FIBRE SDN. BHD. (LINKARAN)

PETUNJUK
 HORIZONTAL DIRECTIONAL DRILLING
 TITIK MULA/AKHIR

PIHAK BERKUASA MELULUS

- JABATAN KERJA RAYA KERIAN**
- JABATAN PENGAIRAN DAN SALIRAN KERIAN**

PENYEDIA UTILITI

JENIS PELAN	PELAN IZIN LALU
PELUKIS PELAN	ZULHUSNI SYAZWAN
TARIKH DIKELUARKAN	2025-11-19
MUKA SURAT	6/8
NO FAIL RUJUKAN	PINDAAN
KUDR/PGLF/A/11/25/0932	00

***PENGUKURAN BERDASARKAN JARAK SATELIT**

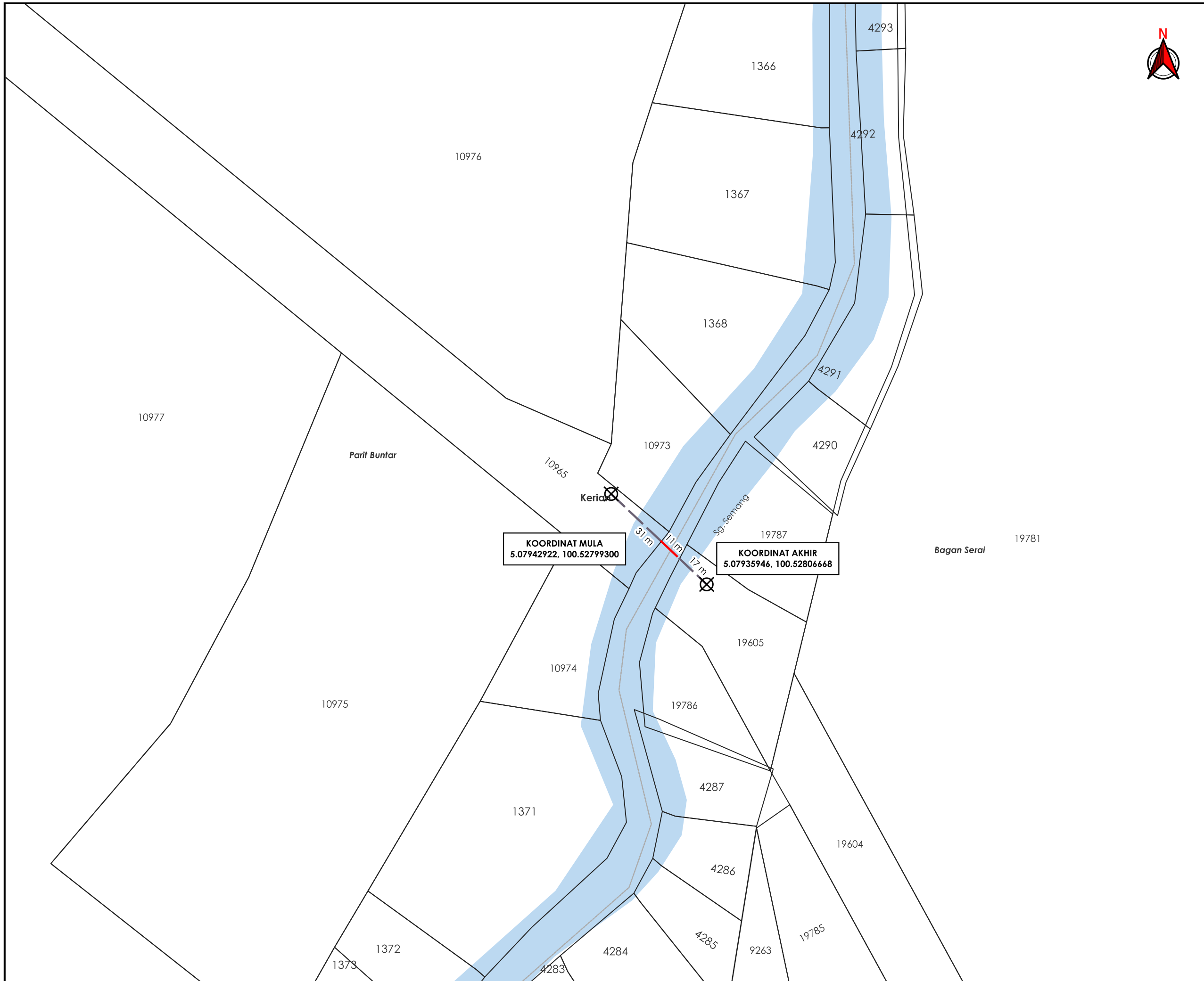

TAJUK PERMOHONAN
 PERMOHONAN MENDAPATKAN KEBENARAN IZIN LALU SERTA PERMIT UNTUK PEMASANGAN & PENYAMBUNGAN INFRASTRUKTUR GENTIAN OPTIK YANG MELINTASI REZAB JALAN & SUNGAI DI DALAM DAERAH KERIAN UNTUK PG LINKARAN FIBRE SDN. BHD. (LINKARAN)

- PETUNJUK**
- HORIZONTAL DIRECTIONAL DRILLING
 - JALAN TIDAK TERLIBAT
 - TITIK MULA/AKHIR

PIHAK BERKUASA MELULUS

	JABATAN KERJA RAYA KERIAN
	JABATAN PENGAIRAN DAN SALIRAN KERIAN

PENYEDIA UTILITI

JENIS PELAN	PELAN IZIN LALU
PELUKIS PELAN	ZULHUSNI SYAZWAN
TARIKH DIKELUARKAN	2025-11-19
MUKA SURAT	7/8
NO FAIL RUJUKAN	PINDAAN
KUDR/PGLF/A/11/25/0932	00

***PENGUKURAN BERDASARKAN JARAK SATELIT**

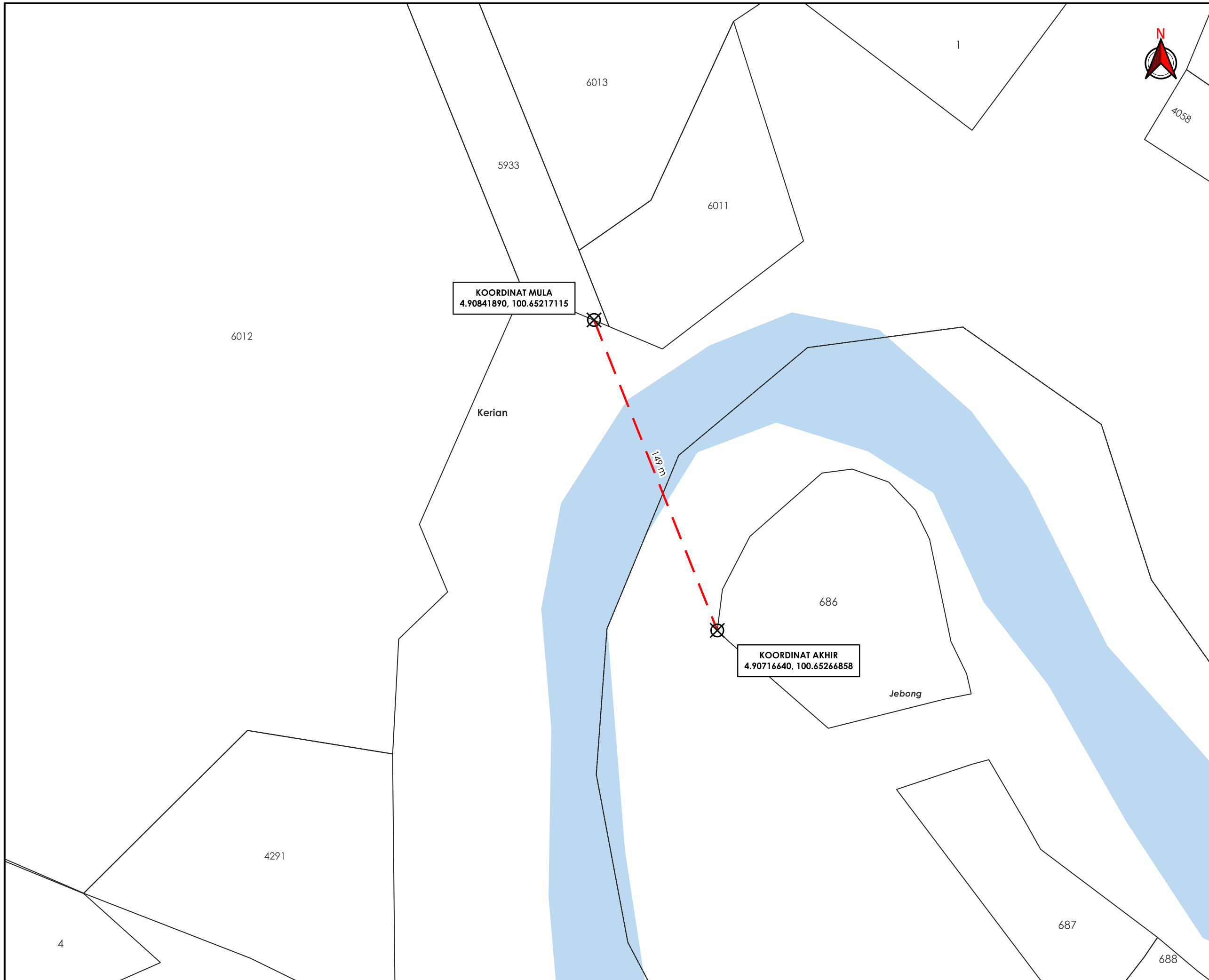

TAJUK PERMOHONAN
 PERMOHONAN MENDAPATKAN KEBENARAN IZIN LALU SERTA PERMIT UNTUK PEMASANGAN & PENYAMBUNGAN INFRASTRUKTUR GENTIAN OPTIK YANG MELINTASI REZAB JALAN & SUNGAI DI DALAM DAERAH KERIAN UNTUK PG LINKARAN FIBRE SDN. BHD. (LINKARAN)

PETUNJUK

- HORIZONTAL DIRECTIONAL DRILLING
- TITIK MULA/AKHIR

PIHAK BERKUASA MELULUS	
	JABATAN KERJA RAYA KERIAN
	JABATAN PENGAIRAN DAN SALIRAN KERIAN

PENYEDIA UTILITI

JENIS PELAN	PELAN IZIN LALU
PELUKIS PELAN	ZULHUSNI SYAZWAN
TARIKH DIKELUARKAN	2025-11-19
MUKA SURAT	8/8
NO FAIL RUJUKAN	PINDAAN
KUDR/PGLF/A/11/25/0932	00

K U M P U L A N
Asiadebut

BORANG ULASAN PELAN IZIN LALU

NO FAIL	KUDR/PGLF/A/11/25/0932
DAERAH	KERIAN
PENYEDIA UTILITI	OTR
PENYEDIA PELAN	ZULHUSNI SYAZWAN
TARIKH PELAN	19/11/2025

ULASAN PELAN :

BIL	ULASAN
1.	MINTA PKD MENGESAHKAN JAJARAN DAN PBM BAGI JALAN YANG TERLIBAT.
2.	GIS MEMERLUKAN KEPASTIAN JAJARAN YANG TERLIBAT, MOHON PKD UNTUK SEMAK PBM YANG TERLIBAT BAGI JAJARAN YANG MERENTASI SUNGAI.