

**KORIDOR
UTILITI**
DARUL RIDZUAN



**PERMOHONAN MENDAPATKAN KEBENARAN IZIN LALU SERTA PERMIT
UNTUK PEMASANGAN & PENYAMBUNGAN INFRASTRUKTUR GENTIAN
OPTIK YANG MELINTASI REZAB JALAN DAN SUNGAI DI DALAM
DAERAH HILIR PERAK UNTUK PG LINKARAN FIBRE SDN. BHD.
(LINKARAN)**

**PELAN IZIN LALU
(PINDAAN 01)**

DAERAH PERAK TENGAH / BAGAN DATUK

**NO FAIL RUJUKAN
KUDR/PGLF/A/11/25/0931**



TAJUK PERMOHONAN
 PERMOHONAN MENDAPATKAN KEBENARAN IZIN LALU SERTA PERMIT UNTUK PEMASANGAN & PENYAMBUNGAN INFRASTRUKTUR GENTIAN OPTIK YANG MELINTASI REZAB JALAN DAN SUNGAI DI DALAM DAERAH HILIR PERAK UNTUK PG LINKARAN FIBRE SDN. BHD. (LINKARAN)

- PETUNJUK**
- JALAN JKR
 - JALAN PBT
 - JALAN PERSENDIRIAN
 - JALAN PEJABAT DAERAH
 - JAMBATAN
 - HORIZONTAL DIRECTIONAL DRILLING
 - JALAN TIDAK TERLIBAT

PIHAK BERKUASA MELULUS

- JABATAN KERJA RAYA PERAK TENGAH**
- JABATAN PENGAIRAN DAN SALIRAN PERAK TENGAH**
- JABATAN PENGAIRAN DAN SALIRAN BAGAN DATUK**

PENYEDIA UTILITI

JENIS PELAN	PELAN IZIN LALU
PELUKIS PELAN	ADIB FARHAN
TARIKH DIKELUARKAN	2025-12-03
MUKA SURAT	0/6
NO FAIL RUJUKAN KUDR/PGLF/A/11/25/0931	PINDAAN 01

JARAK KESELURUHAN : 1226 m

KAEDAH	JARAK	PBM
HDD	51 m	JKR PERAK TENGAH
HDD	15 m	JKR PERAK TENGAH
HDD	20 m	JKR PERAK TENGAH
HDD	35 m	JKR PERAK TENGAH
HDD	16 m	JKR PERAK TENGAH
HDD	1002 m	JPS BAGAN DATUK
HDD	52 m	JPS PERAK TENGAH
HDD	35 m	JPS PERAK TENGAH
XL	290 m	PRIV BAGAN DATUK
XL	58 m	PRIV PERAK TENGAH

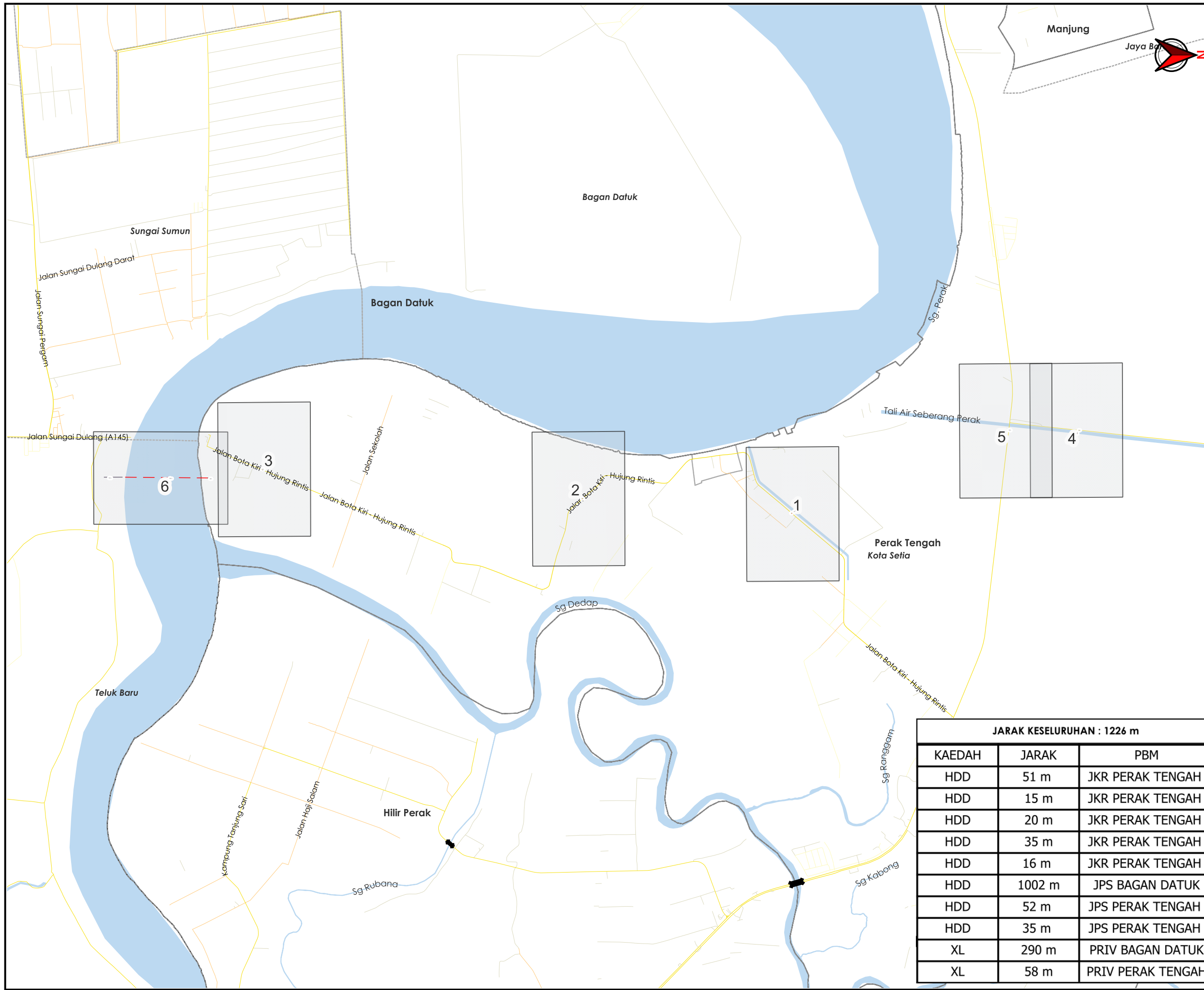

***PENGUKURAN BERDASARKAN JARAK SATELIT**

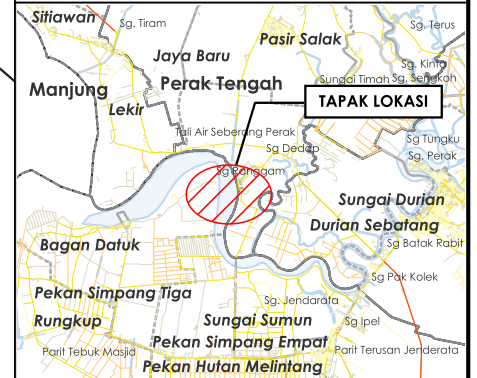

TAJUK PERMOHONAN
 PERMOHONAN MENDAPATKAN KEBENARAN IZIN LALU SERTA PERMIT UNTUK PEMASANGAN & PENYAMBUNGAN INFRASTRUKTUR GENTIAN OPTIK YANG MELINTASI REZAB JALAN DAN SUNGAI DI DALAM DAERAH HILIR PERAK UNTUK PG LINKARANFIBRE SDN. BHD. (LINKARAN)

- PETUNJUK**
- JALAN JKR
 - JALAN PERSENDIRIAN
 - JALAN PEJABAT DAERAH
 - HORIZONTAL DIRECTIONAL DRILLING
 - TITIK MULA AKHIR

PIHAK BERKUASA MELULUS

- JABATAN KERJA RAYA PERAK TENGAH**
- JABATAN PENGAIRAN DAN SALIRAN PERAK TENGAH**

PENYEDIA UTILITI

JENIS PELAN		PELAN IZIN LALU
PELUKIS PELAN		ADIB FARHAN
TARIKH DIKELUARKAN		2025-12-03
MUKA SURAT		1/6
NO FAIL RUJUKAN		PINDAAN
KUDR/PGLF/A/11/25/0931		01

KOORDINAT AKHIR
 4.02868121, 100.87553122

KOORDINAT MULA
 4.02800634, 100.87591490

JARAK KESELURUHAN PERAK TENGAH : 224 m

KAEDAH	JARAK	PBM
HDD	137 m	JKR PERAK TENGAH
HDD	87 m	JPS PERAK TENGAH
XL	58 m	PRIV PERAK TENGAH

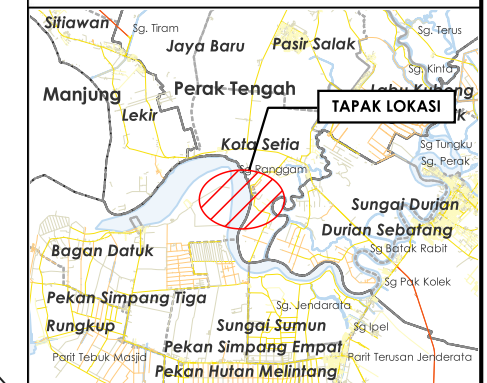
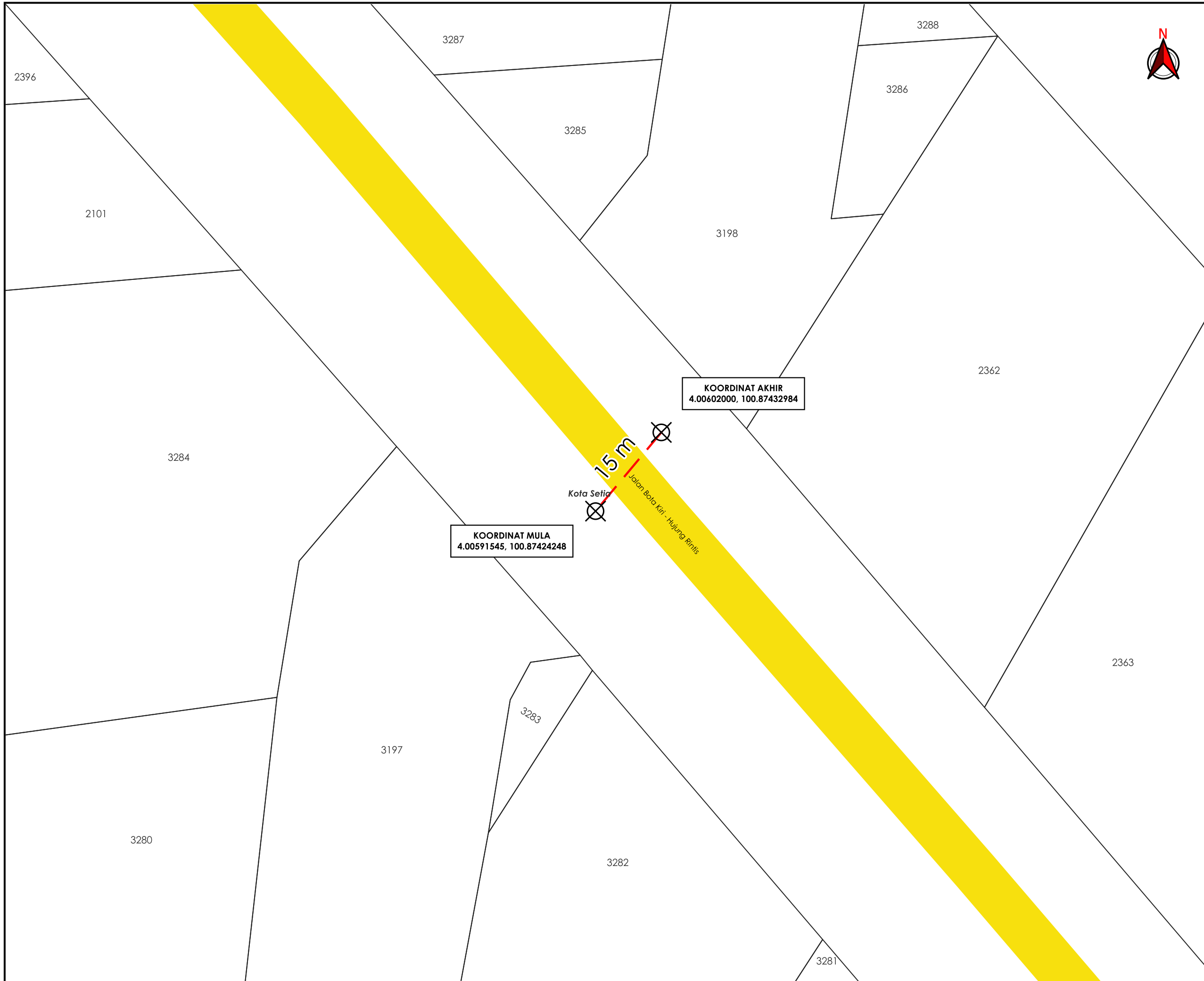

TAJUK PERMOHONAN
 PERMOHONAN MENDAPATKAN KEBENARAN IZIN LALU SERTA PERMIT UNTUK PEMASANGAN & PENYAMBUNGAN INFRASTRUKTUR GENTIAN OPTIK YANG MELINTASI REZAB JALAN DAN SUNGAI DI DALAM DAERAH HILIR PERAK UNTUK PG LINKARAN FIBRE SDN. BHD. (LINKARAN)

- PETUNJUK**
- JALAN JKR
 - HORIZONTAL DIRECTIONAL DRILLING
 - TITIK MULA/AKHIR

PIHAK BERKUASA MELULUS

	JABATAN KERJA RAYA PERAK TENGAH
	JABATAN PENGAIRAN DAN SALIRAN PERAK TENGAH



PENYEDIA UTILITI

JENIS PELAN	PELAN IZIN LALU
PELUKIS PELAN	ADIB FARHAN
TARIKH DIKELUARKAN	2025-12-03
MUKA SURAT	2/6
NO FAIL RUJUKAN	PINDAAN
KUDR/PGLF/A/11/25/0931	01

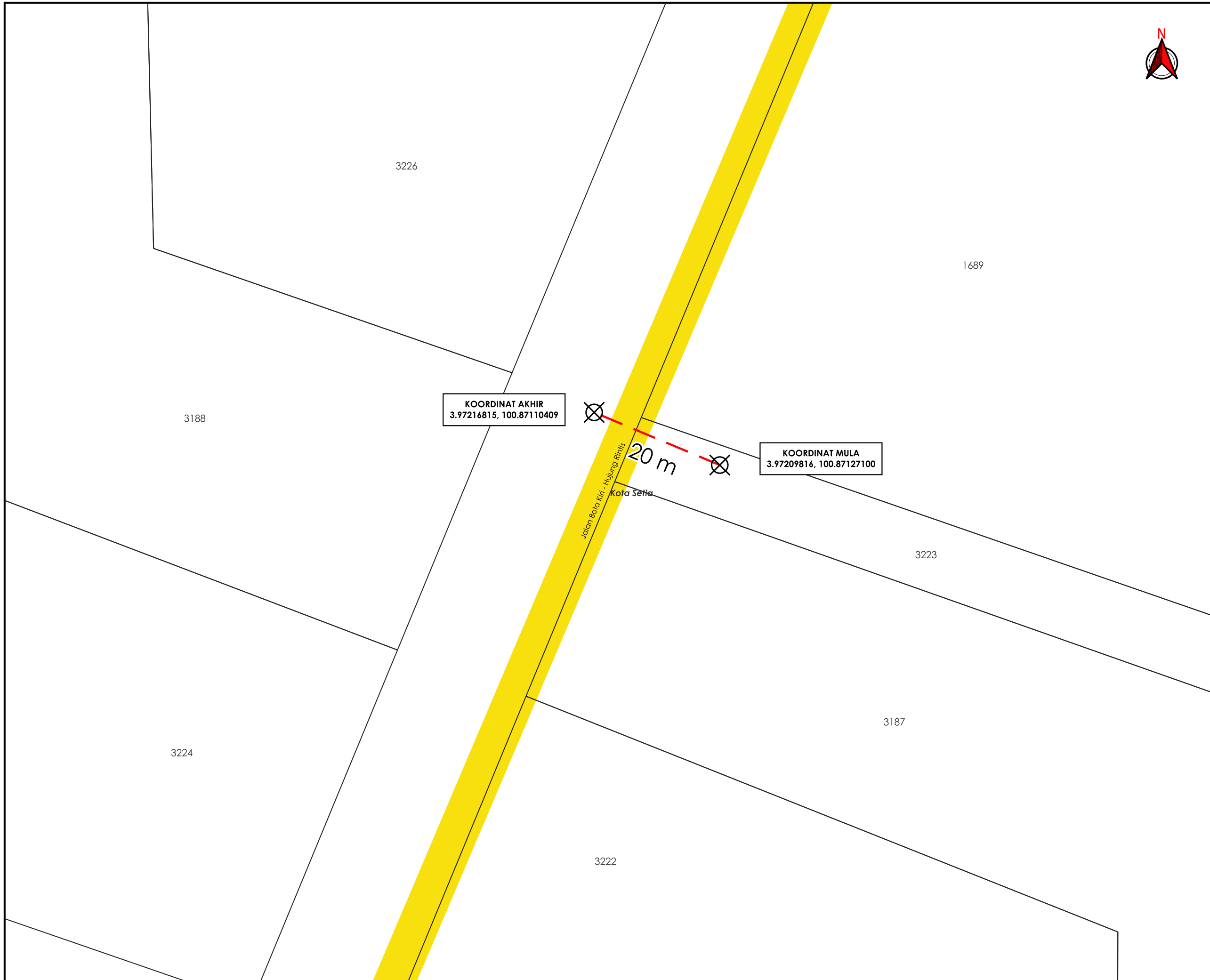
***PENGUKURAN BERDASARKAN JARAK SATELIT**



TAJUK PERMOHONAN
 PERMOHONAN MENDAPATKAN KEBENARAN IZIN LALU SERTA PERMIT UNTUK PEMASANGAN & PENYAMBUNGAN INFRASTRUKTUR GENTIAN OPTIK YANG MELINTASI REZAB JALAN DAN SUNGAI DI DALAM DAERAH HILIR PERAK UNTUK PG LINKARAN FIBRE SDN. BHD. (LINKARAN)

- PETUNJUK**
-  JALAN JKR
 -  HORIZONTAL DIRECTIONAL DRILLING
 -  TITIK MULA/AKHIR

PIHAK BERKUASA MELULUS	
	JABATAN KERJA RAYA PERAK TENGAH
	JABATAN PENGAIRAN DAN SALIRAN PERAK TENGAH

PENYEDIA UTILITI

JENIS PELAN	PELAN IZIN LALU
PELUKIS PELAN	ADIB FARHAN
TARIKH DIKELUARKAN	2025-12-03
MUKA SURAT	3/6
NO FAIL RUJUKAN	PINDAAN
KUDR/PGLF/A/11/25/0931	01

***PENGUKURAN BERDASARKAN JARAK SATELIT**

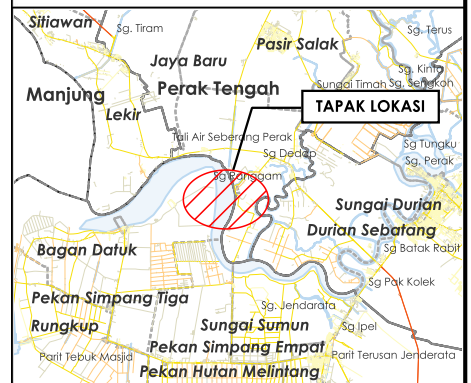
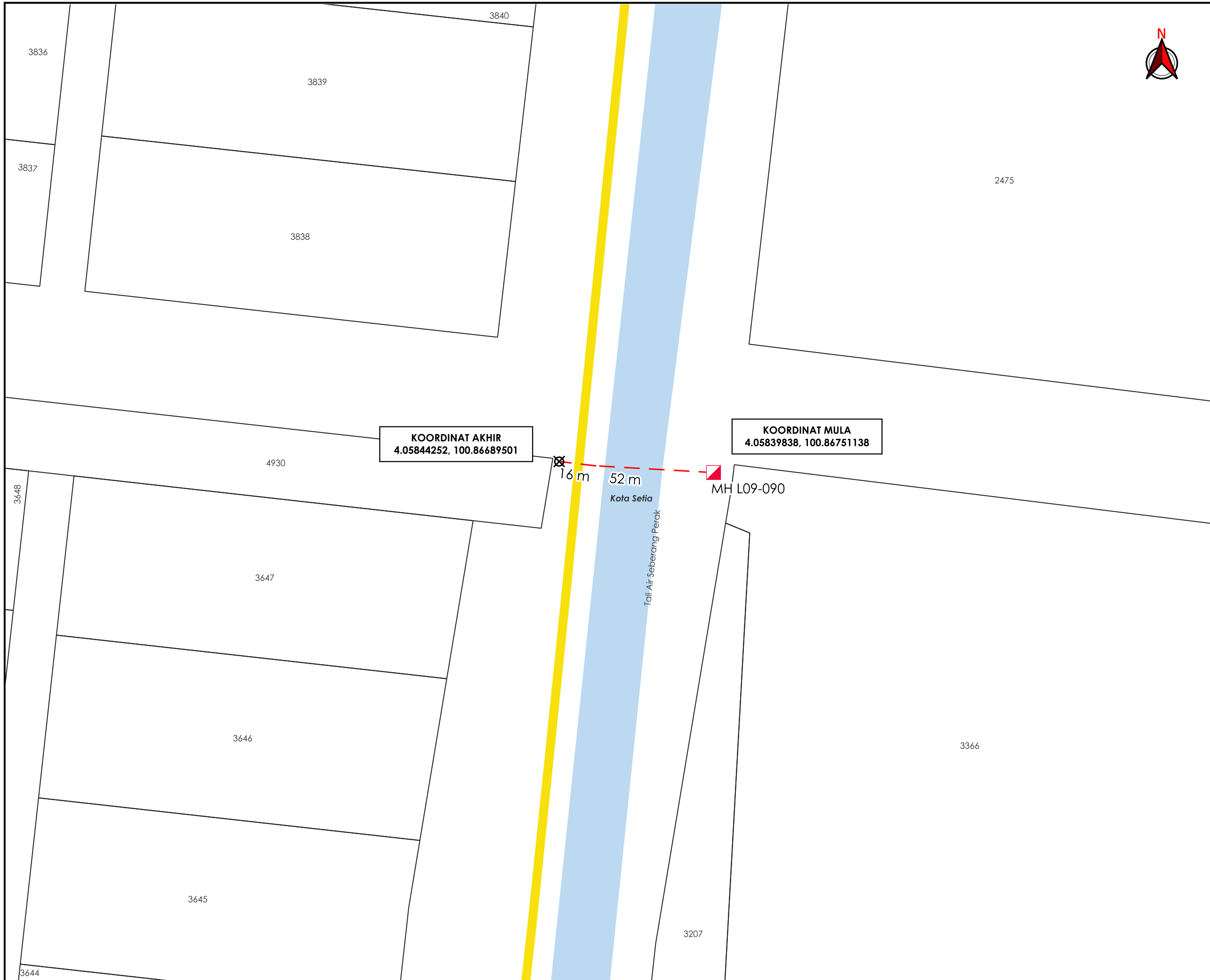

TAJUK PERMOHONAN
 PERMOHONAN Mendapatkan Kebenaran IzinLalu serta Permit untuk Pemasangan & Penyambungan Infrastruktur Gentian Optik yang Melintasi Rezab Jalan dan Sungai di dalam Daerah Hilir Perak untuk PG LinkaranFibre SDN. BHD. (LINKARAN)

- PETUNJUK**
- JALAN JKR
 - HORIZONTAL DIRECTIONAL DRILLING
 - TITIK MULA AKHIR
 - MANHOLE CADANGAN

PIHAK BERKUASA MELULUS	
	JABATAN KERJA RAYA PERAK TENGAH
	JABATAN PENGAIRAN DAN SALIRAN PERAK TENGAH

PENYEDIA UTILITI

JENIS PELAN	PELAN IZIN LALU
PELUKIS PELAN	ADIB FARHAN
TARIKH DIKELUARKAN	2025-12-03
MUKA SURAT	4/6
NO FAIL RUJUKAN	PINDAAN
KUDR/PGLF/A/11/25/0931	01

***PENGUKURAN BERDASARKAN JARAK SATELIT**



KOORDINAT AKHIR
4.05131848, 100.86689135

KOORDINAT MULA
4.05100051, 100.86687850

Perak Tengah

35 m

AGENSI PENYELARAS

KORIDOR UTILITI
DARUL RIDZUAN



TAJUK PERMOHONAN

PERMOHONAN MENDAPATKAN KEBENARAN IZIN LALU SERTA PERMIT UNTUK PEMASANGAN & PENYAMBUNGAN INFRASTRUKTUR GENTIAN OPTIK YANG MELINTASI REZAB JALAN DAN SUNGAI DI DALAM DAERAH HILIR PERAK UNTUK PG LINKARAN FIBRE SDN. BHD. (LINKARAN)

PETUNJUK

- JALAN JKR
- JALAN PERSENDIRIAN
- HORIZONTAL DIRECTIONAL DRILLING
- TITIK MULA/AKHIR

PIHAK BERKUASA MELULUS

	JABATAN KERJA RAYA PERAK TENGAH
	JABATAN PENGAIRAN DAN SALIRAN PERAK TENGAH

PENYEDIA UTILITI

JENIS PELAN	PELAN IZIN LALU
PELUKIS PELAN	ADIB FARHAN
TARIKH DIKELUARKAN	2025-12-03
MUKA SURAT	5/6
NO FAIL RUJUKAN KUDR/PGLF/A/11/25/0931	PINDAAN 01

***PENGUKURAN BERDASARKAN JARAK SATELIT**

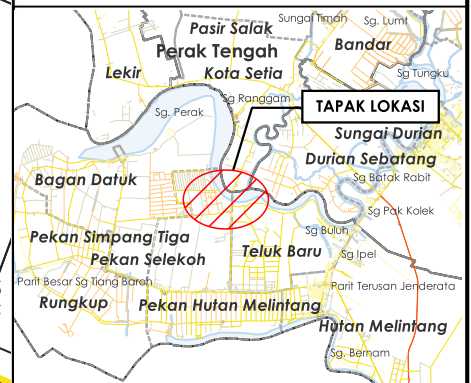
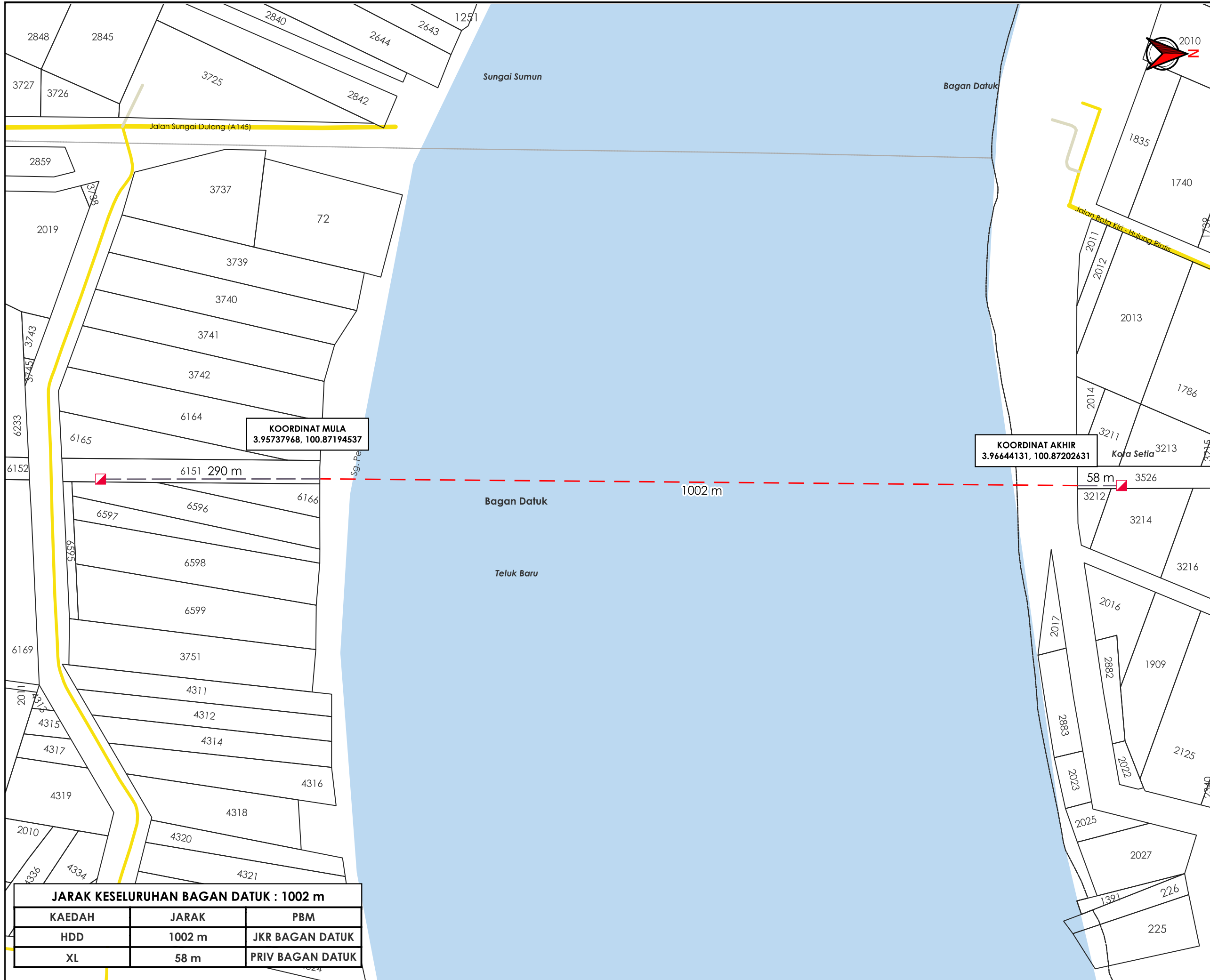

TAJUK PERMOHONAN
 PERMOHONAN MENDAPATKAN KEBENARAN IZINLALU SERTA PERMIT UNTUK PEMASANGAN & PENYAMBUNGAN INFRASTRUKTUR GENTIAN OPTIK YANG MELINTASI PERZAB JALAN DAN SUNGAI DI DALAM DAERAH HILIR PERAK UNTUK PG LINKARANFIBRE SDN. BHD. (LINKARAN)

- PETUNJUK**
- JALAN JKR
 - JALAN PERSENDIRIAN
 - - - HORIZONTAL DIRECTIONAL DRILLING
 - JALAN TIDAK TERLIBAT
 - MANHOLE CADANGAN

PIHAK BERKUASA MELULUS
JABATAN PENGAIRAN DAN SALIRAN BAGAN DATUK

PENYEDIA UTILITI

JENIS PELAN	PELAN IZIN LALU
PELUKIS PELAN	ADIB FARHAN
TARIKH DIKELUARKAN	2025-12-03
MUKA SURAT	6/6
NO FAIL RUJUKAN	PINDAAN
KUDR/PGLF/A/11/25/0931	01

KOORDINAT MULA
 3.95737968, 100.87194537

KOORDINAT AKHIR
 3.96644131, 100.87202631

JARAK KESELURUHAN BAGAN DATUK : 1002 m

KAEDAH	JARAK	PBM
HDD	1002 m	JKR BAGAN DATUK
XL	58 m	PRIV BAGAN DATUK

***PENGUKURAN BERDASARKAN JARAK SATELIT**