

**KORIDOR  
UTILITI**  
DARUL RIDZUAN



**TENAGA  
NASIONAL**

**MSVT PENUKARAN KABEL 150MMP ABC KEPADA KVT  
240MMP ANTARA FIRST LEG 1K5 PMU HUTAN MELINTANG KE  
PE TAMAN HARMONI & MSVT PENUKARAN KABEL 150MMP  
ABC KEPADA KVT 240MMP ANTARA FIRST LEG 8K5 PMU  
HUTAN MELINTANG KE PE TAMAN JULAIHA**

**PELAN IZIN LALU**

**NO FAIL RUJUKAN  
KUDR/TNBS/A/01/25/0115**

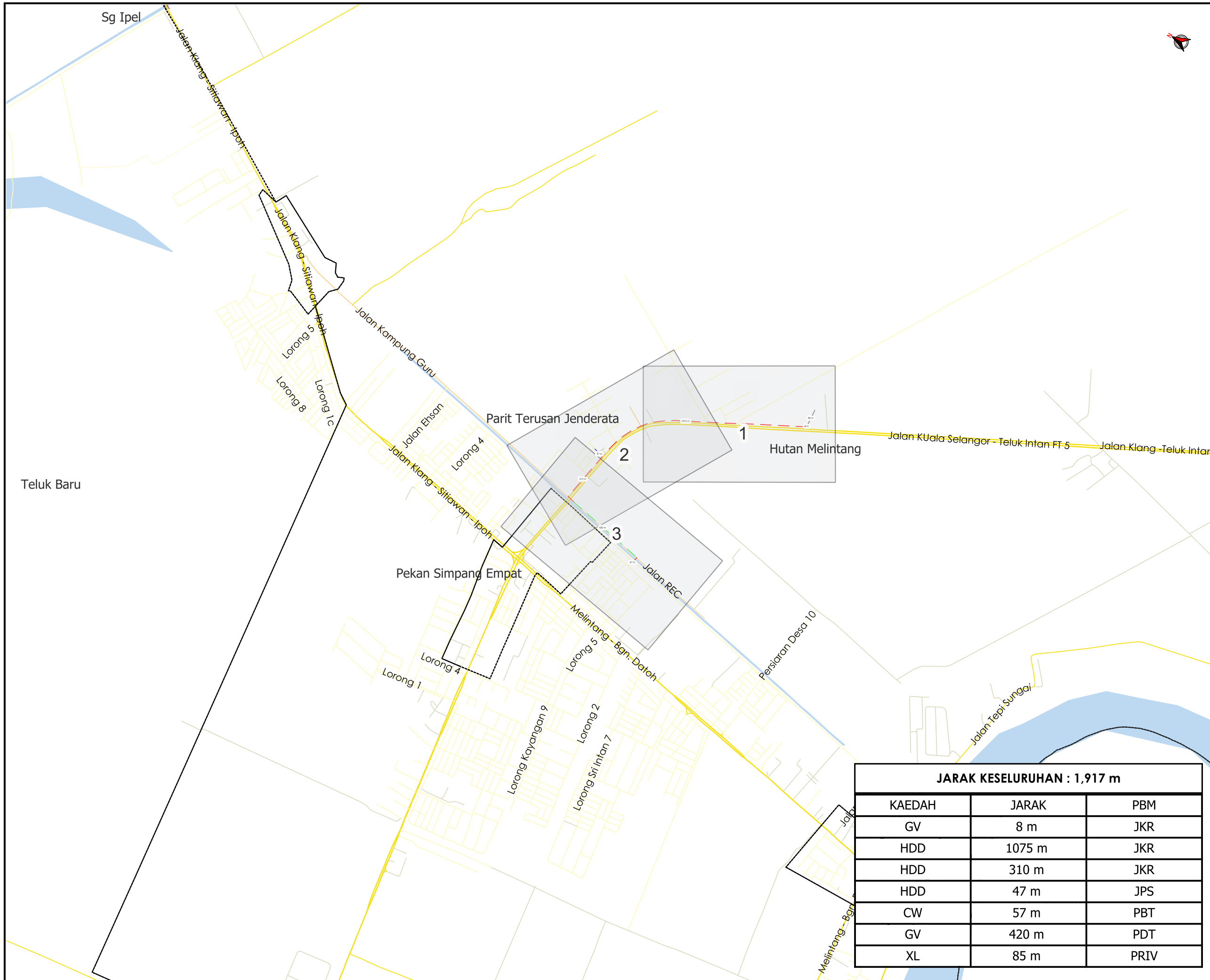

**TAJUK PERMOHONAN**  
 MSVT PENUKARAN KABEL 150MMP ABC KEPADA KVT 240MMP ANTARA FIRST LEG 1K5 PMU HUTAN MELINTANG KE PE TAMAN HARMONI & MSVT PENUKARAN KABEL 150MMP ABC KEPADA KVT 240MMP ANTARA FIRST LEG 8K5 PMU HUTAN MELINTANG KE PE TAMAN JULAIHA

- PETUNJUK**
- JALAN JKR
  - JALAN PBT
  - JALAN PERSENDIRIAN
  - JALAN PEJABAT DAERAH
  - CARRIAGE WAY
  - GRASS VERGE
  - HORIZONTAL DIRECTIONAL DRILLING
  - JALAN TIDAK TERLIBAT

**PIHAK BERKUASA MELULUS**

	<b>JABATAN KERJA RAYA BAGAN DATUK</b>
	<b>MAJLIS PERBANDARAN TELUK INTAN</b>
	<b>PEJABAT DAERAH DAN TANAH BAGAN DATUK</b>

**PENYEDIA UTILITI**

**JARAK KESELURUHAN : 1,917 m**

KAEDAH	JARAK	PBM
GV	8 m	JKR
HDD	1075 m	JKR
HDD	310 m	JKR
HDD	47 m	JPS
CW	57 m	PBT
GV	420 m	PDT
XL	85 m	PRIV

JENIS PELAN	PELAN IZIN LALU
PELUKIS PELAN	NOR ALIA
TARIKH DIKELUARKAN	2025-02-04
MUKA SURAT	0/3
NO FAIL RUJUKAN	PINDAAN
KUDR/TNBS/A/01/25/0115	<b>00</b>

**\*PENGUKURAN BERDASARKAN JARAK SATELIT**

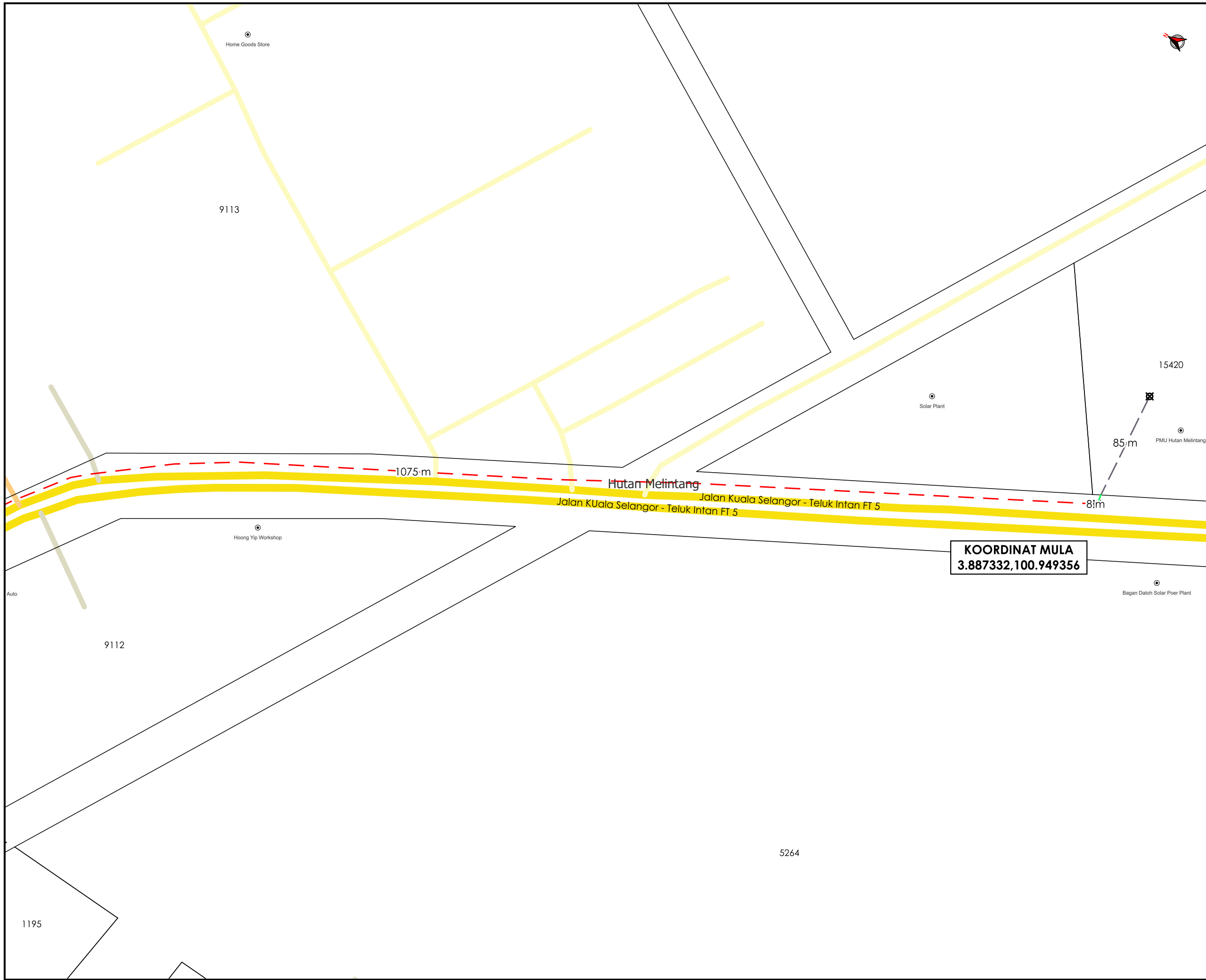

**TAJUK PERMOHONAN**  
 MSVT PENUKARAN KABEL 150MMP ABC KEPADA KVT 240MMP ANTARA FIRST LEG 1K5 PMU HUTAN MELINTANG KE PE TAMAN HARMONI & MSVT PENUKARAN KABEL 150MMP ABC KEPADA KVT 240MMP ANTARA FIRST LEG 8K5 PMU HUTAN MELINTANG KE PE TAMAN JULAIHA

- PETUNJUK**
- JALAN JKR
  - JALAN PBT
  - JALAN PERSENDIRIAN
  - JALAN PEJABAT DAERAH
  - GRASS VERGE
  - - - HORIZONTAL DIRECTIONAL DRILLING
  - JALAN TIDAK TERLIBAT
  - TITIK MULA/AKHIR

**PIHAK BERKUASA MELULUS**

	<b>JABATAN KERJA RAYA BAGAN DATUK</b>
	<b>MAJLIS PERBANDARAN TELUK INTAN</b>
	<b>PEJABAT DAERAH DAN TANAH BAGAN DATUK</b>



JENIS PELAN	PELAN IZIN LALU
PELUKIS PELAN	NOR ALIA
TARIKH DIKELUARKAN	2025-02-04
MUKA SURAT	1/3
NO FAIL RUJUKAN	PINDAAN
KUDR/TNBS/A/01/25/0115	<b>00</b>

\*PENGUKURAN BERDASARKAN JARAK SATELIT

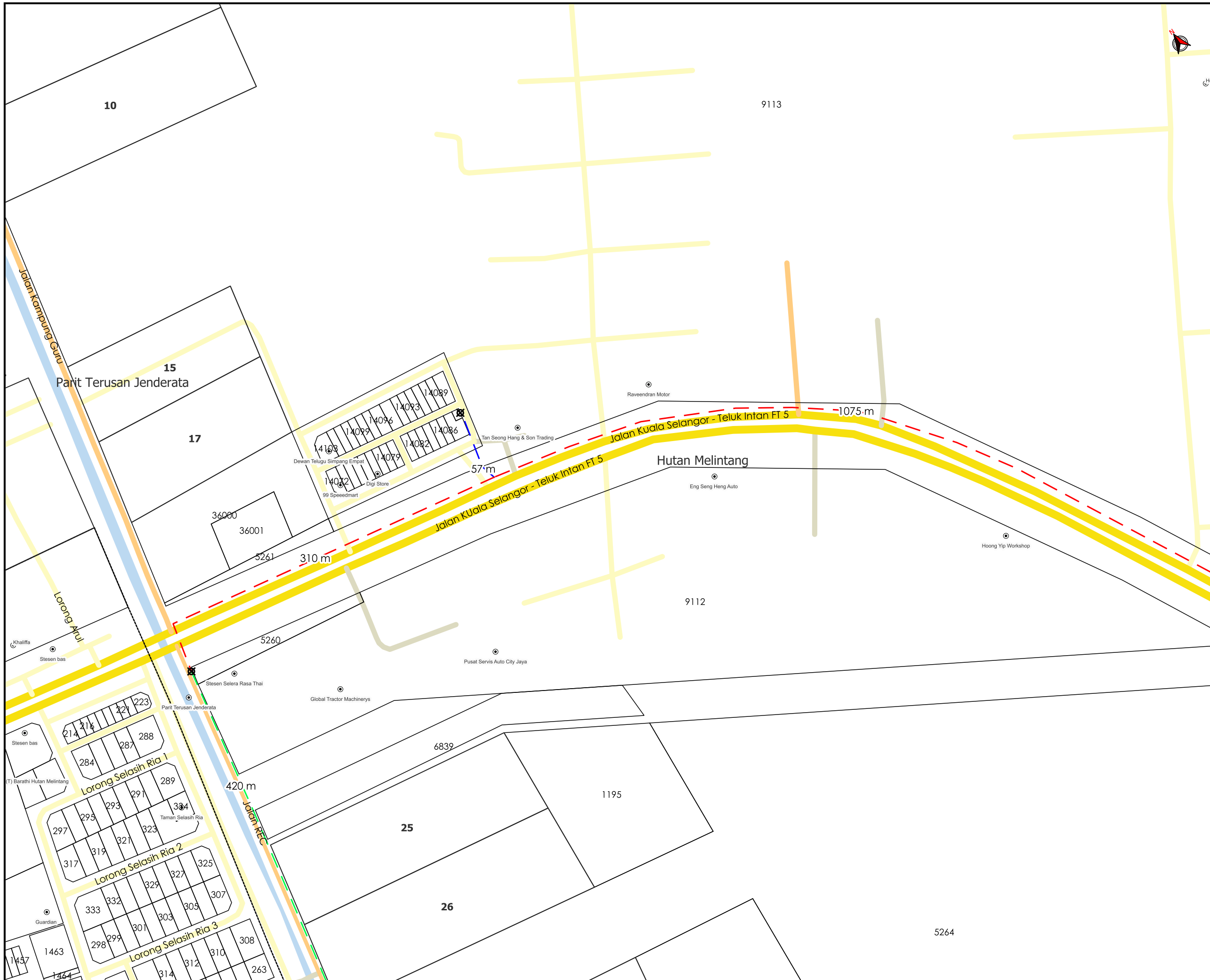

**TAJUK PERMOHONAN**  
 MSVT PENUKARAN KABEL 150MMP ABC KEPADA KVT 240MMP ANTARA FIRST LEG 1K5 PMU HUTAN MELINTANG KE PE TAMAN HARMONI & MSVT PENUKARAN KABEL 150MMP ABC KEPADA KVT 240MMP ANTARA FIRST LEG 8K5 PMU HUTAN MELINTANG KE PE TAMAN JULAIHA

**PETUNJUK**

- JALAN JKR
- JALAN PBT
- JALAN PERSENDIRIAN
- JALAN PEJABAT DAERAH
- CARRIAGE WAY
- GRASS VERGE
- - - HORIZONTAL DIRECTIONAL DRILLING
- TITIK MULA/AKHIR

PIHAK BERKUASA MELULUS

	<b>JABATAN KERJA RAYA BAGAN DATUK</b>
	<b>MAJLIS PERBANDARAN TELUK INTAN</b>
	<b>PEJABAT DAERAH DAN TANAH BAGAN DATUK</b>

PENYEDIA UTILITI



JENIS PELAN	PELAN IZIN LALU
PELUKIS PELAN	NOR ALIA
TARIKH DIKELUARKAN	2025-02-04
MUKA SURAT	2/3
NO FAIL RUJUKAN KUDR/TNBS/A/01/25/0115	PINDAAN <b>00</b>

\*PENGUKURAN BERDASARKAN JARAK SATELIT

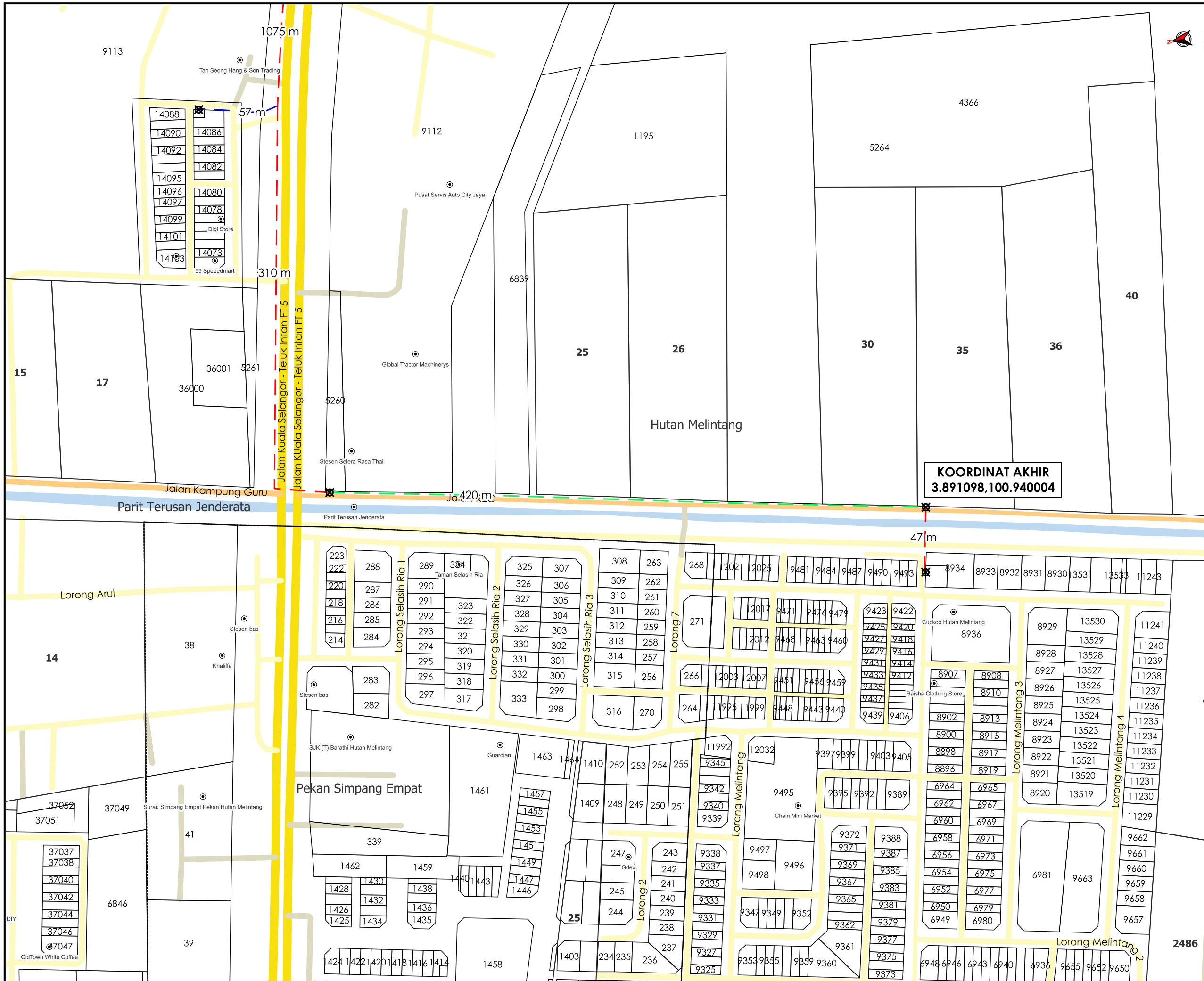

**TAJUK PERMOHONAN**  
 MSVT PENUKARAN KABEL 150MMP ABC KEPADA KVT 240MMP ANTARA FIRST LEG 1K5 PMU HUTAN MELINTANG KE PE TAMAN HARMONI & MSVT PENUKARAN KABEL 150MMP ABC KEPADA KVT 240MMP ANTARA FIRST LEG 8K5 PMU HUTAN MELINTANG KE PE TAMAN JULAIHA

- PETUNJUK**
- JALAN JKR
  - JALAN PBT
  - JALAN PERSENDIRIAN
  - JALAN PEJABAT DAERAH
  - CARRIAGE WAY
  - GRASS VERGE
  - HORIZONTAL DIRECTIONAL DRILLING
  - TITIK MULA/AKHIR

**PIHAK BERKUASA MELULUS**

	<b>JABATAN KERJA RAYA BAGAN DATUK</b>
	<b>MAJLIS PERBANDARAN TELUK INTAN</b>
	<b>PEJABAT DAERAH DAN TANAH BAGAN DATUK</b>

**PENYEDIA UTILITI**

<b>JENIS PELAN</b>	<b>PELAN IZIN LALU</b>
<b>PELUKIS PELAN</b>	<b>NOR ALIA</b>
<b>TARIKH DIKELUARKAN</b>	<b>2025-02-04</b>
<b>MUKA SURAT</b>	<b>3/3</b>
<b>NO FAIL RUJUKAN</b>	<b>PINDAAN</b>
<b>KUDR/TNBS/A/01/25/0115</b>	<b>00</b>

\*PENGUKURAN BERDASARKAN JARAK SATELIT

**BORANG ULASAN PELAN IZIN LALU**

<b>NO FAIL</b>	<b>KUDR/TNBS/A/01/25/0115</b>
<b>DAERAH</b>	<b>BAGAN DATUK</b>
<b>PENYEDIA UTILITI</b>	<b>TNB</b>
<b>PENYEDIA PELAN</b>	<b>NOR ALIA</b>
<b>TARIKH PELAN</b>	<b>4/02/2025</b>

**ULASAN PELAN:**

<b>BIL</b>	<b>ULASAN</b>
1.	MINTA PKD MENGESAHKAN NAMA JALAN YANG TERLIBAT.
2.	MINTA PIHAK PKD MEMBUAT PENGESAHAN JAJARAN JARAK 57m KERANA MASUK DALAM LOT.
3.	PERMOHONAN INI BERTINDIH DENGAN PERMOHONAN <b>KUDR/GMDSB/A/08/24/0031</b> . MINTA PKD MEMBUAT PENGESAHAN DI TAPAK.