

**KORIDOR
UTILITI**
DARUL RIDZUAN



**TENAGA
NASIONAL**

**PERMOHONAN BAGI MENDAPATKAN KEBENARAN
MENJALANKAN KERJA PENUBUHAN PPU LAHAT MINES
RESORT 33/11KV, IPOH, PERAK DARUL RIDZUAN**

PELAN IZIN LALU

**NO FAIL RUJUKAN
KUDR/TNBS/A/01/25/0088**



TAJUK PERMOHONAN
PERMOHONAN BAGI MENDAPATKAN KEBENARAN MENJALANKAN KERJA PENUBUHAN PPU LAHAT MINES RESORT 33/11KV, IPOH, PERAK DARUL RIDZUAN

PETUNJUK

- JALAN JKR
- JALAN PBT
- JALAN PERSENDIRIAN
- JALAN PEJABAT DAERAH
- JAMBATAN
- CARRIAGE WAY
- HORIZONTAL DIRECTIONAL DRILLING

PIHAK BERKUASA MELULUS

| | |
|--|--------------------------|
| | JABATAN KERJA RAYA KINTA |
| | MAJLIS BANDARAYA IPOH |

PENYEDIA UTILITI



| | |
|------------------------|------------------|
| JENIS PELAN | PELAN IZIN LALU |
| PELUKIS PELAN | SYAHMIZA SUHAILA |
| TARIKH DIKELUARKAN | 2025-01-27 |
| MUKA SURAT | 0/10 |
| NO FAIL RUJUKAN | PINDAAN |
| KUDR/TNBS/A/01/25/0088 | 00 |

| JARAK KESELURUHAN : 10247 m | | |
|-----------------------------|--------|-----|
| KAEDAH | JARAK | PBM |
| HDD | 2859 m | JKR |
| HDD | 3462 m | JKR |
| CW | 208 m | PBT |
| CW | 85 m | PBT |
| CW | 1882 m | PBT |
| CW | 1751 m | PBT |

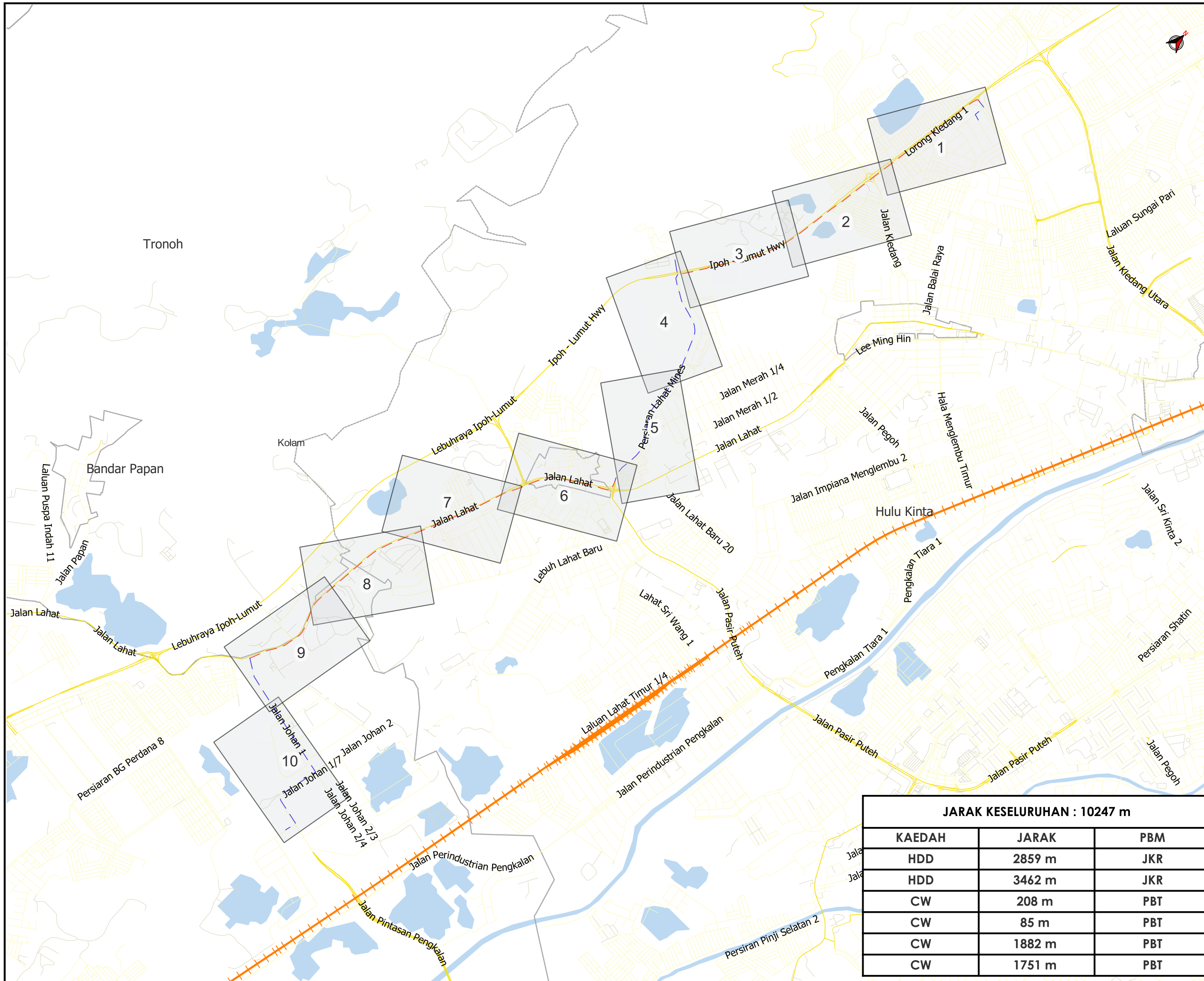



AGENSI PENYELARAS
KORIDOR UTILITI
 DARUL RIDZUAN



TAJUK PERMOHONAN
 PERMOHONAN BAGI MENDAPATKAN KEBENARAN MENJALANKAN KERJA PENUBUHAN PPU LAHAT MINES RESORT 33/11KV, IPOH, PERAK DARUL RIDZUAN

- PETUNJUK**
- JALAN JKR
 - JALAN PBT
 - JALAN PERSENDIRIAN
 - CARRIAGE WAY
 - - - HORIZONTAL DIRECTIONAL DRILLING
 - TITIK MULA/AKHIR

PIHAK BERKUASA MELULUS

| | |
|--|--------------------------|
| | JABATAN KERJA RAYA KINTA |
| | MAJLIS BANDARAYA IPOH |

PENYEDIA UTILITI



| | |
|------------------------|------------------|
| JENIS PELAN | PELAN IZIN LALU |
| PELUKIS PELAN | SYAHMIZA SUHAILA |
| TARIKH DIKELUARKAN | 2025-01-27 |
| MUKA SURAT | 1/10 |
| NO FAIL RUJUKAN | PINDAAN |
| KUDR/TNBS/A/01/25/0088 | 00 |

*PENGUKURAN BERDASARKAN JARAK SATELIT



AGENSI PENYELARAS
KORIDOR UTILITI
 DARUL RIDZUAN



TAJUK PERMOHONAN
 PERMOHONAN BAGI MENDAPATKAN KEBENARAN MENJALANKAN KERJA PENUBUHAN PPU LAHAT MINES RESORT 33/11KV, IPOH, PERAK DARUL RIDZUAN

- PETUNJUK**
- JALAN JKR
 - JALAN PBT
 - JALAN PERSENDIRIAN
 - - - HORIZONTAL DIRECTIONAL DRILLING

PIHAK BERKUASA MELULUS

| | |
|---|--------------------------|
|  | JABATAN KERJA RAYA KINTA |
|  | MAJLIS BANDARAYA IPOH |

PENYEDIA UTILITI



| | |
|------------------------|------------------|
| JENIS PELAN | PELAN IZIN LALU |
| PELUKIS PELAN | SYAHMIZA SUHAILA |
| TARIKH DIKELUARKAN | 2025-01-27 |
| MUKA SURAT | 2/10 |
| NO FAIL RUJUKAN | PINDAAN |
| KUDR/TNBS/A/01/25/0088 | 00 |

*PENGUKURAN BERDASARKAN JARAK SATELIT

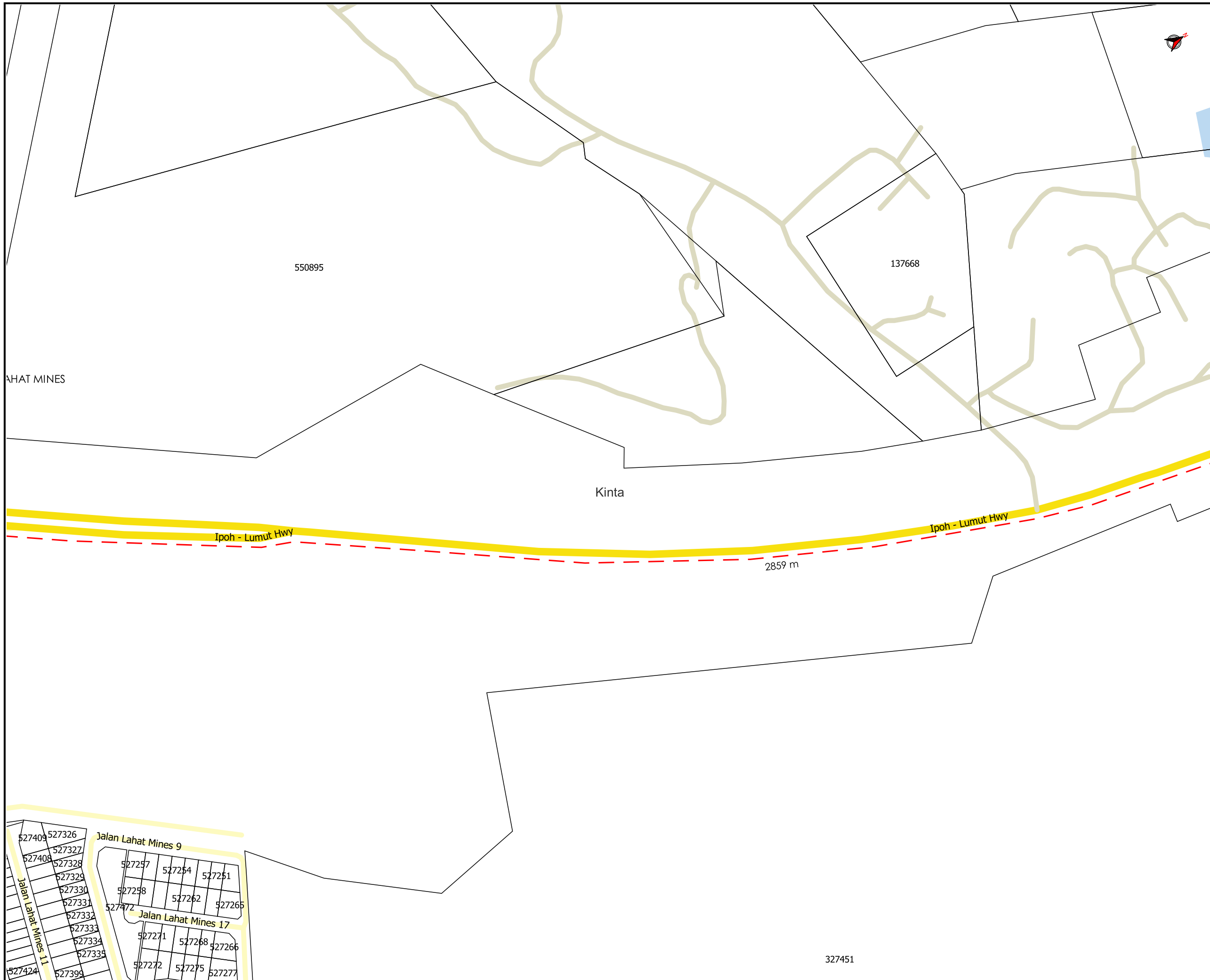

TAJUK PERMOHONAN
 PERMOHONAN BAGI MENDAPATKAN KEBENARAN MENJALANKAN KERJA PENUBUHAN PPU LAHAT MINES RESORT 33/11KV, IPOH, PERAK DARUL RIDZUAN

- PETUNJUK**
- JALAN JKR
 - JALAN PBT
 - JALAN PERSENDIRIAN
 - CARRIAGE WAY
 - - - HORIZONTAL DIRECTIONAL DRILLING
 - ⊠ TITIK MULA/AKHIR

| PIHAK BERKUASA MELULUS | |
|---|--------------------------|
|  | JABATAN KERJA RAYA KINTA |
|  | MAJLIS BANDARAYA IPOH |
| | |
| | |

PENYEDIA UTILITI



| | |
|------------------------|------------------|
| JENIS PELAN | PELAN IZIN LALU |
| PELUKIS PELAN | SYAHMIZA SUHAILA |
| TARIKH DIKELUARKAN | 2025-01-27 |
| MUKA SURAT | 3/10 |
| NO FAIL RUJUKAN | PINDAAN |
| KUDR/TNBS/A/01/25/0088 | 00 |

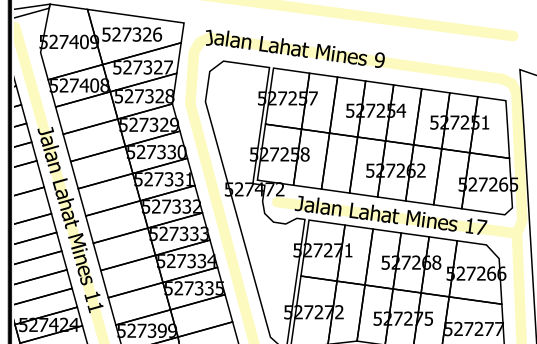

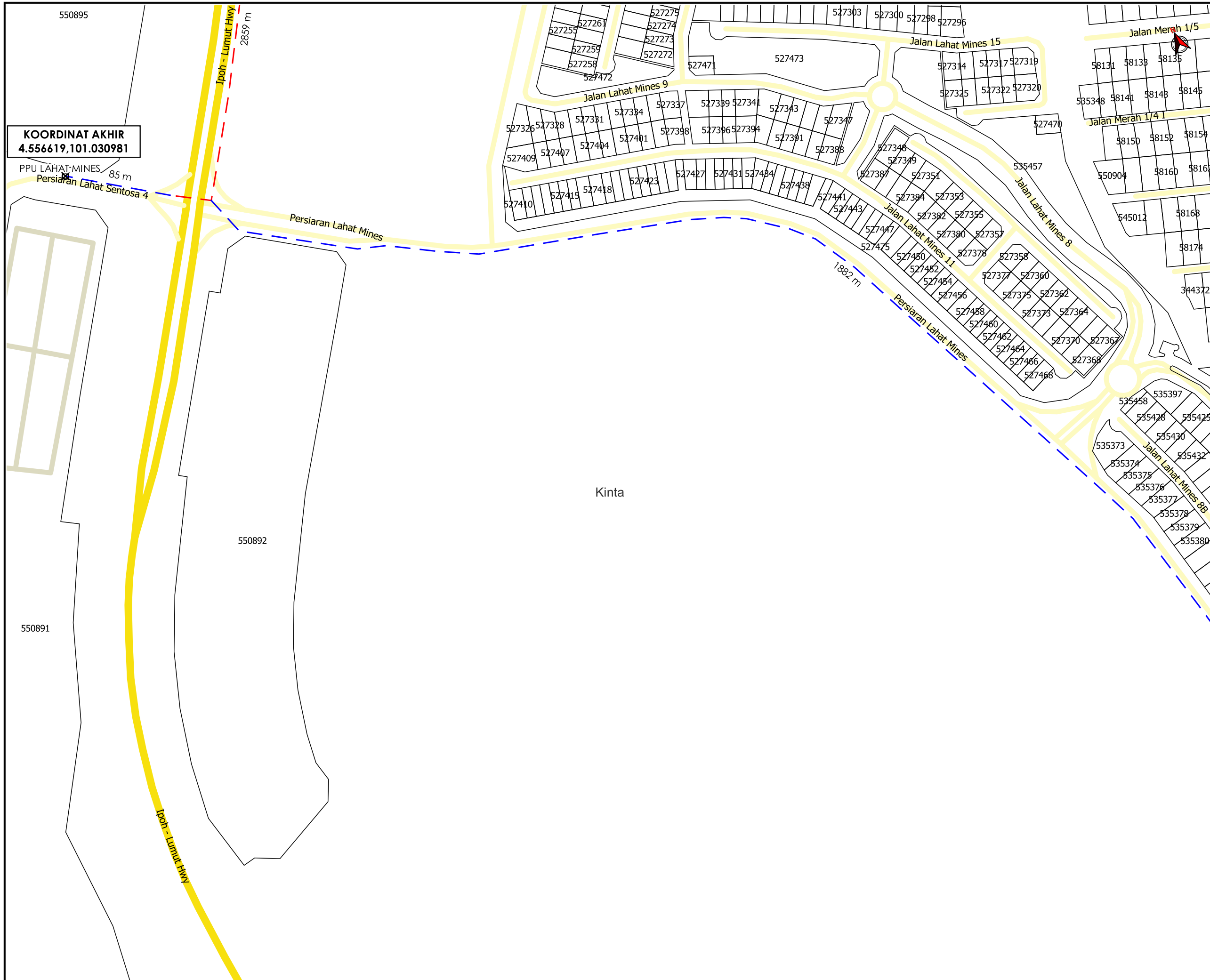

TAJUK PERMOHONAN
 PERMOHONAN BAGI MENDAPATKAN KEBENARAN MENJALANKAN KERJA PENUBUHAN PPU LAHAT MINES RESORT 33/11KV, IPOH, PERAK DARUL RIDZUAN

- PETUNJUK**
- JALAN JKR
 - JALAN PBT
 - JALAN PERSENDIRIAN
 - - - CARRIAGE WAY
 - - - HORIZONTAL DIRECTIONAL DRILLING
 - TITIK MULA/AKHIR

PIHAK BERKUASA MELULUS

| | |
|---|--------------------------|
|  | JABATAN KERJA RAYA KINTA |
|  | MAJLIS BANDARAYA IPOH |

PENYEDIA UTILITI



| | |
|------------------------|------------------|
| JENIS PELAN | PELAN IZIN LALU |
| PELUKIS PELAN | SYAHMIZA SUHAILA |
| TARIKH DIKELUARKAN | 2025-01-27 |
| MUKA SURAT | 4/10 |
| NO FAIL RUJUKAN | PINDAAN |
| KUDR/TNBS/A/01/25/0088 | 00 |

***PENGUKURAN BERDASARKAN JARAK SATELIT**



AGENCI PENYELARAS
KORIDOR UTILITI
 DARUL RIDZUAN



TAJUK PERMOHONAN
 PERMOHONAN BAGI MENDAPATKAN KEBENARAN MENJALANKAN KERJA PENUBUHAN PPU LAHAT MINES RESORT 33/11KV, IPOH, PERAK DARUL RIDZUAN

- PETUNJUK**
- JALAN JKR
 - JALAN PBT
 - JALAN PERSENDIRIAN
 - - - CARRIAGE WAY
 - - - HORIZONTAL DIRECTIONAL DRILLING

PIHAK BERKUASA MELULUS

| | |
|---|--------------------------|
|  | JABATAN KERJA RAYA KINTA |
|  | MAJLIS BANDARAYA IPOH |

PENYEDIA UTILITI



| | |
|------------------------|------------------|
| JENIS PELAN | PELAN IZIN LALU |
| PELUKIS PELAN | SYAHMIZA SUHAILA |
| TARIKH DIKELUARKAN | 2025-01-27 |
| MUKA SURAT | 5/10 |
| NO FAIL RUJUKAN | PINDAAN |
| KUDR/TNBS/A/01/25/0088 | 00 |

***PENGUKURAN BERDASARKAN JARAK SATELIT**

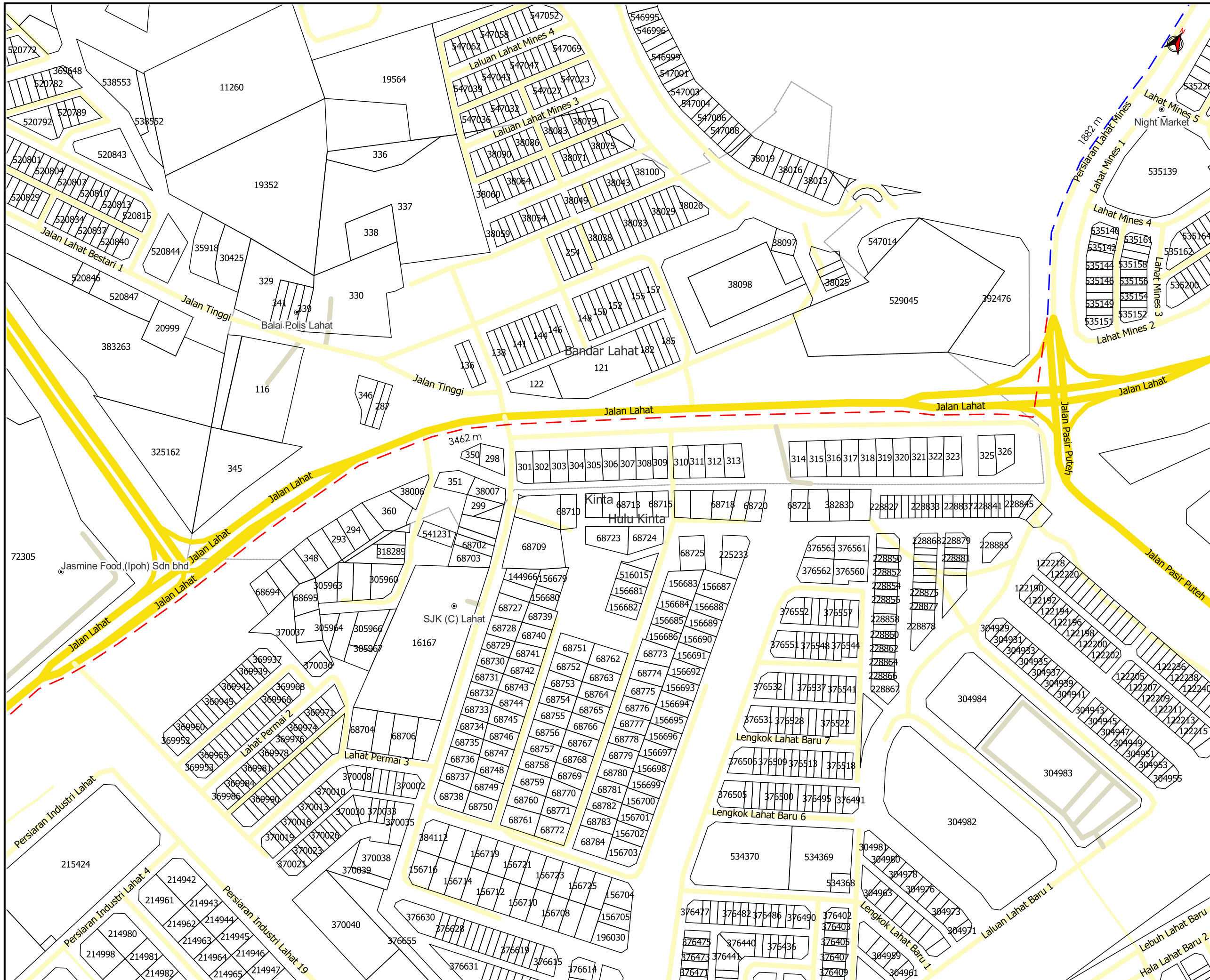

AGENSI PENYELARAS
KORIDOR UTILITI
 DARUL RIDZUAN



TAJUK PERMOHONAN
 PERMOHONAN BAGI MENDAPATKAN KEBENARAN MENJALANKAN KERJA PENUBUHAN PPU LAHAT MINES RESORT 33/11KV, IPOH, PERAK DARUL RIDZUAN

- PETUNJUK**
- JALAN JKR
 - JALAN PBT
 - JALAN PERSENDIRIAN
 - - - CARRIAGE WAY
 - - - HORIZONTAL DIRECTIONAL DRILLING

PIHAK BERKUASA MELULUS

| | |
|---|--------------------------|
|  | JABATAN KERJA RAYA KINTA |
|  | MAJLIS BANDARAYA IPOH |

PENYEDIA UTILITI



| | |
|------------------------|------------------|
| JENIS PELAN | PELAN IZIN LALU |
| PELUKIS PELAN | SYAHMIZA SUHAILA |
| TARIKH DIKELUARKAN | 2025-01-27 |
| MUKA SURAT | 6/10 |
| NO FAIL RUJUKAN | PINDAAN |
| KUDR/TNBS/A/01/25/0088 | 00 |

*PENGUKURAN BERDASARKAN JARAK SATELIT

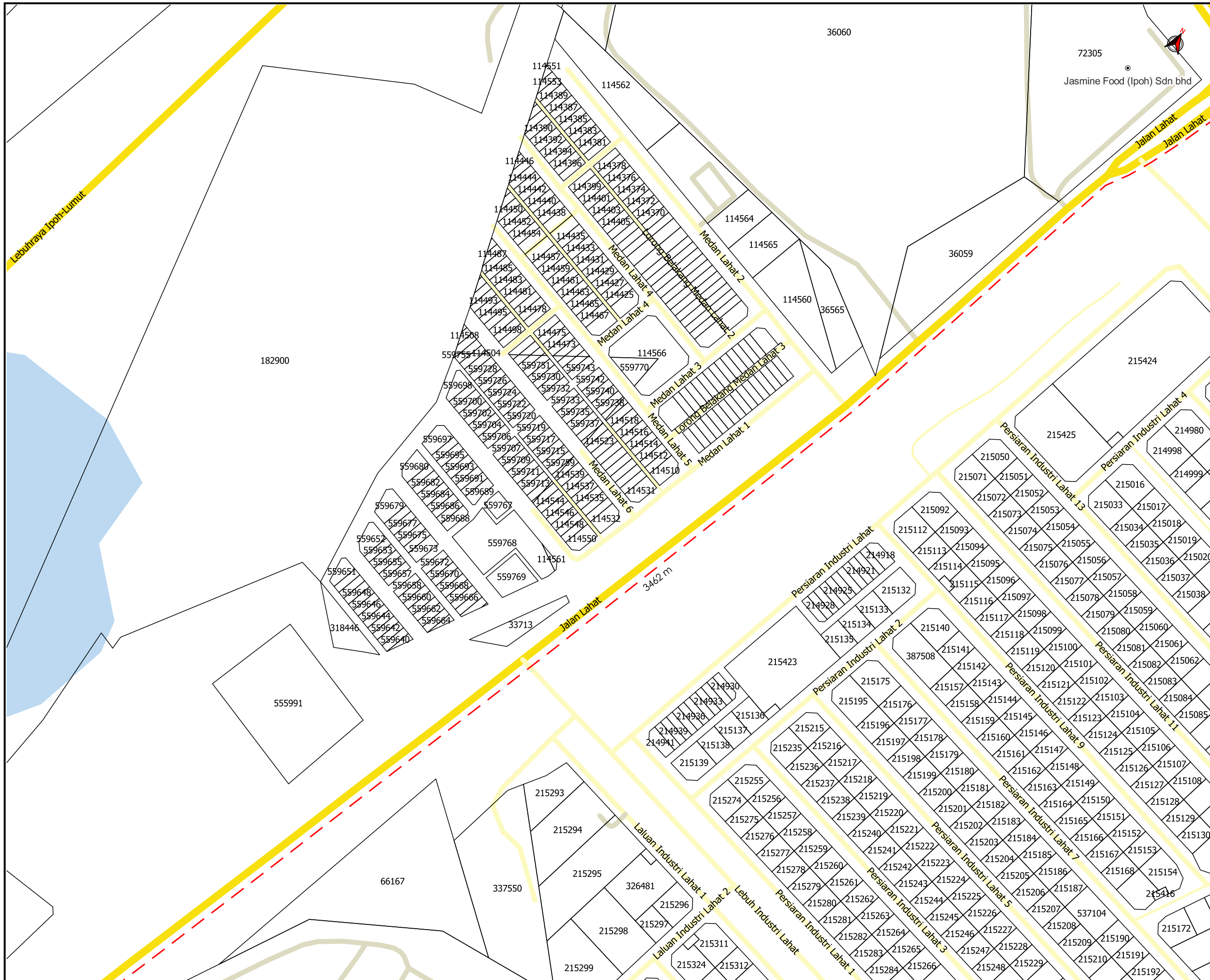

TAJUK PERMOHONAN
 PERMOHONAN BAGI MENDAPATKAN KEBENARAN MENJALANKAN KERJA PENUBUHAN PPU LAHAT MINES RESORT 33/11KV, IPOH, PERAK DARUL RIDZUAN

- PETUNJUK**
- JALAN JKR
 - JALAN PBT
 - JALAN PERSENDIRIAN
 - - - HORIZONTAL DIRECTIONAL DRILLING

PIHAK BERKUASA MELULUS

| | |
|---|--------------------------|
|  | JABATAN KERJA RAYA KINTA |
|  | MAJLIS BANDARAYA IPOH |

PENYEDIA UTILITI



| | |
|------------------------|------------------|
| JENIS PELAN | PELAN IZIN LALU |
| PELUKIS PELAN | SYAHMIZA SUHAILA |
| TARIKH DIKELUARKAN | 2025-01-27 |
| MUKA SURAT | 7/10 |
| NO FAIL RUJUKAN | PINDAAN |
| KUDR/TNBS/A/01/25/0088 | 00 |

*PENGUKURAN BERDASARKAN JARAK SATELIT

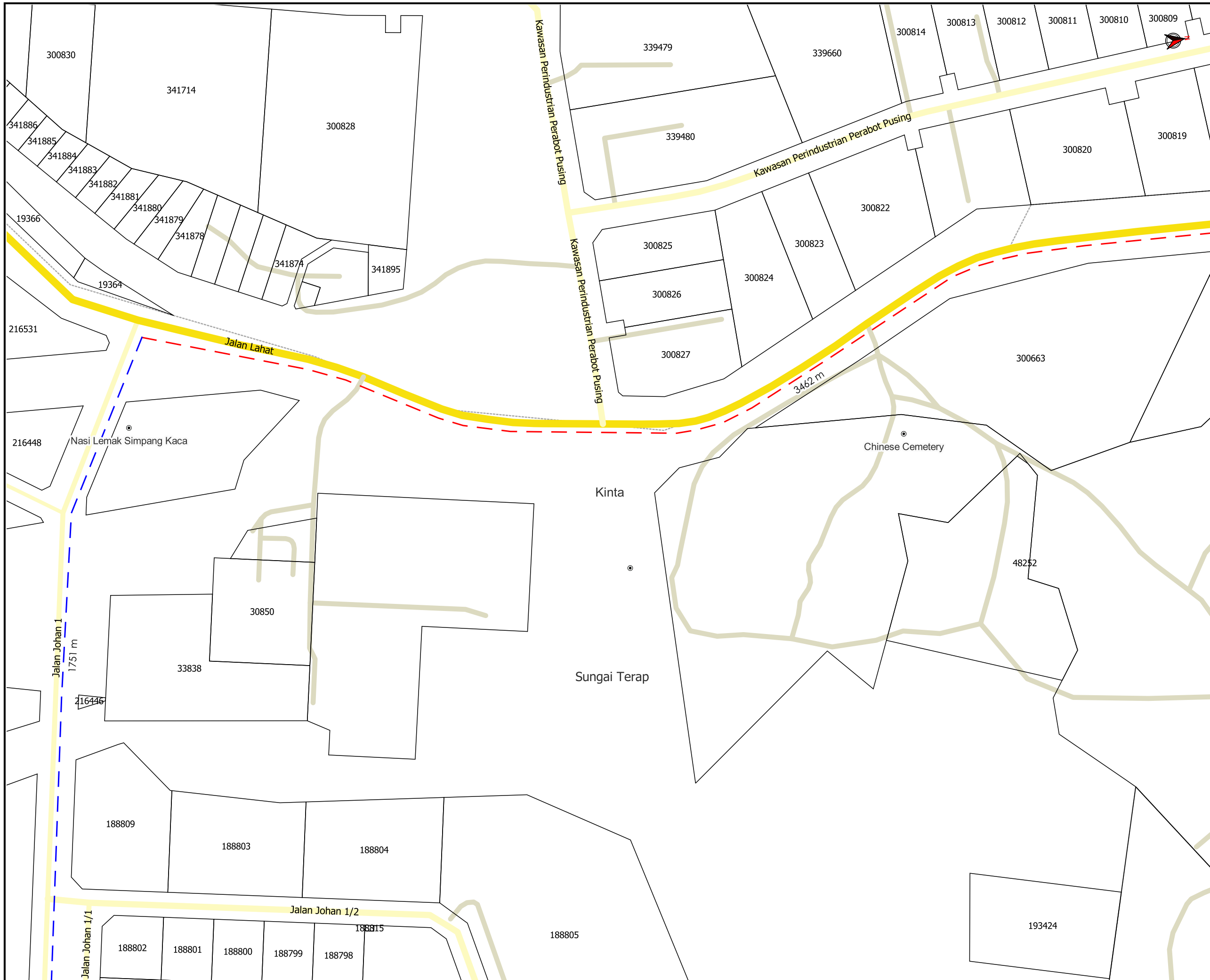

AGENSI PENYELARAS
KORIDOR UTILITI
 DARUL RIDZUAN



TAJUK PERMOHONAN
 PERMOHONAN BAGI MENDAPATKAN KEBENARAN MENJALANKAN KERJA PENUBUHAN PPU LAHAT MINES RESORT 33/11KV, IPOH, PERAK DARUL RIDZUAN

- PETUNJUK**
- JALAN JKR
 - JALAN PBT
 - JALAN PERSENDIRIAN
 - - - CARRIAGE WAY
 - - - HORIZONTAL DIRECTIONAL DRILLING

PIHAK BERKUASA MELULUS

| | |
|---|--------------------------|
|  | JABATAN KERJA RAYA KINTA |
|  | MAJLIS BANDARAYA IPOH |
| | |

PENYEDIA UTILITI



| | |
|------------------------|------------------|
| JENIS PELAN | PELAN IZIN LALU |
| PELUKIS PELAN | SYAHMIZA SUHAILA |
| TARIKH DIKELUARKAN | 2025-01-27 |
| MUKA SURAT | 9/10 |
| NO FAIL RUJUKAN | PINDAAN |
| KUDR/TNBS/A/01/25/0088 | 00 |

***PENGUKURAN BERDASARKAN JARAK SATELIT**



BORANG ULASAN PELAN IZIN LALU

| | |
|-------------------------|------------------------|
| NO FAIL | KUDR/TNBS/A/01/25/0088 |
| DAERAH | KINTA |
| PENYEDIA UTILITI | TNB |
| PENYEDIA PELAN | SYAHMIZA SUHAILA |
| TARIKH PELAN | 20/01/2025 |

ULASAN PELAN :

| BIL | ULASAN |
|------------|---|
| 1. | MINTA PKD SAHKAN KAEDAH KERJA YANG TERLIBAT DI JALAN PERSIARAN LAHAT MINES. INI KERANA BKIL MENUNJUKKAN JALAN TERSEBUT MENGGUNAKAN KAEDAH KERJA HDD TETAPI TP MENUNJUKKAN KAEDAH KERJA OPEN CUT |
| 2. | PERMOHONAN INI BERTINDIH DENGAN 2024-0014 (TNB) |
| | |