

**KORIDOR
UTILITI**
DARUL RIDZUAN



**PROJEK PENYEDIAAN POINT OF PRESENCE (POP) FASA 2 HAB
INFRASTRUKTUR GENTIAN OPTIK BERHAMPIRAN DENGAN SEKOLAH,
PREMIS KERAJAAN DAN KOMUNITI SEKITARNYA OLEH
KEMENTERIAN KOMUNIKASI (ZON UTARA – PERAK & KEDAH)
SERAHAN DOKUMEN LENGKAP BAGI PERMOHONAN KELULUSAN
IZIN LALU ABDB008 - SEKOLAH JENIS KEBANGSAAN (TAMIL)
LADANG TELUK BHARU**

PELAN IZIN LALU

**NO FAIL RUJUKAN
KUDR/KACP/A/05/25/0447**



TAJUK PERMOHONAN
PROJEK PENYEDIAAN POINT OF PRESENCE (POP) FASA 2 HAB INFRASTRUKTUR GENTIAN OPTIK BERHAMPIRAN DENGAN SEKOLAH, PREMIS KERAJAAN DAN KOMUNITI SEKITARNYA OLEH KEMENTERIAN KOMUNIKASI (ZON UTARA - PERAK & KEDAH) SERAHAN DOKUMEN LENGKAP BAGI PERMOHONAN KELULUSAN IZIN LALU ABDB008 - SEKOLAH JENIS KEBANGSAAN (TAMIL) LADANG TELUK BHARU

PETUNJUK

- JALAN JKR
- JALAN PERSENDIRIAN
- JALAN PEJABAT DAERAH
- OVERHEAD
- ⊙ TIANG CADANGAN

PIHAK BERKUASA MELULUS



JABATAN KERJA RAYA BAGAN DATUK



PEJABAT DAERAH & TANAH BAGAN DATUK

PENYEDIA UTILITI



JENIS PELAN	PELAN IZIN LALU
PELUKIS PELAN	SYAHMIZA SUHAILA
TARIKH DIKELUARKAN	2025-06-04
MUKA SURAT	1/1
NO FAIL RUJUKAN	PINDAAN
KUDR/KACP/A/05/25/0447	00

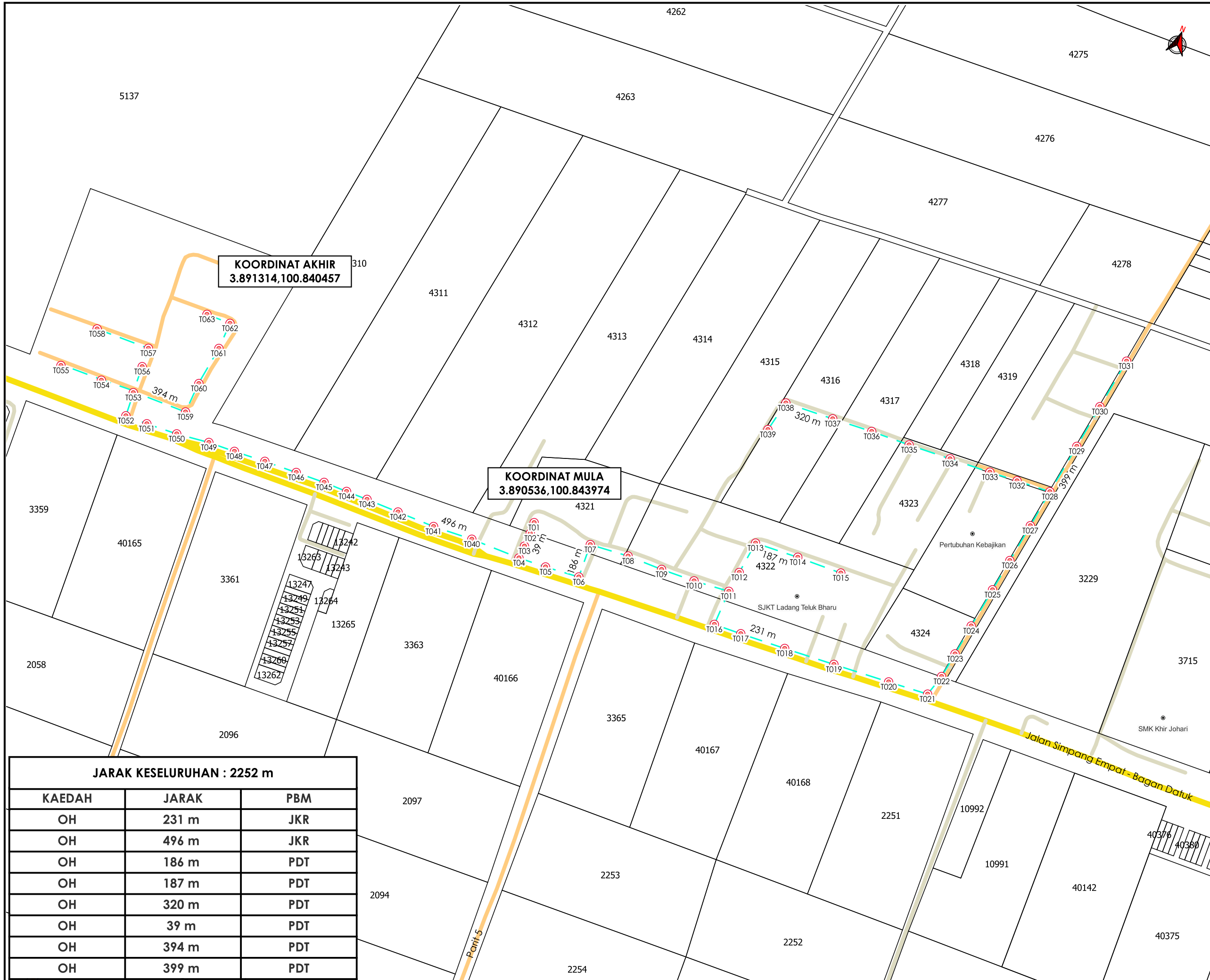

JARAK KESELURUHAN : 2252 m

KAEDAH	JARAK	PBM
OH	231 m	JKR
OH	496 m	JKR
OH	186 m	PDT
OH	187 m	PDT
OH	320 m	PDT
OH	39 m	PDT
OH	394 m	PDT
OH	399 m	PDT

K U M P U L A N
Asiadebut

BORANG ULASAN PELAN IZIN LALU

NO FAIL	KUDR/KACP/A/05/25/0447
DAERAH	BAGAN DATUK
PENYEDIA UTILITI	APEX
PENYEDIA PELAN	SYAHMIZA SUHAILA
TARIKH PELAN	04/06/2025

ULASAN PELAN :

BIL	ULASAN
1.	UNTUK MAKLUMAN TERDAPAT BEBERAPA FAIL BERTINDIH DAN DISERTAKAN LAMPIRAN BERGAMBAR UNTUK RUJUKAN.

LOKASI BERTINDIH

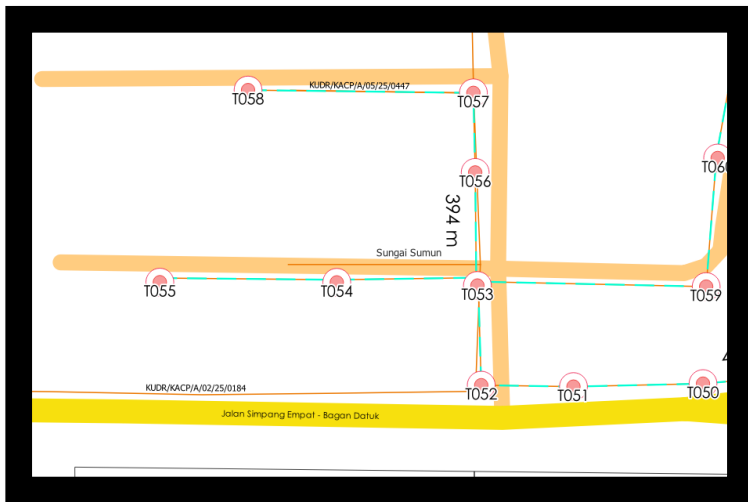

BERTINDIH DENGAN 25/0184

KOORDINAT MULA : 3.89017218, 100.84007209

KOORDINAT AKHIR : 3.89083230, 100.84005436

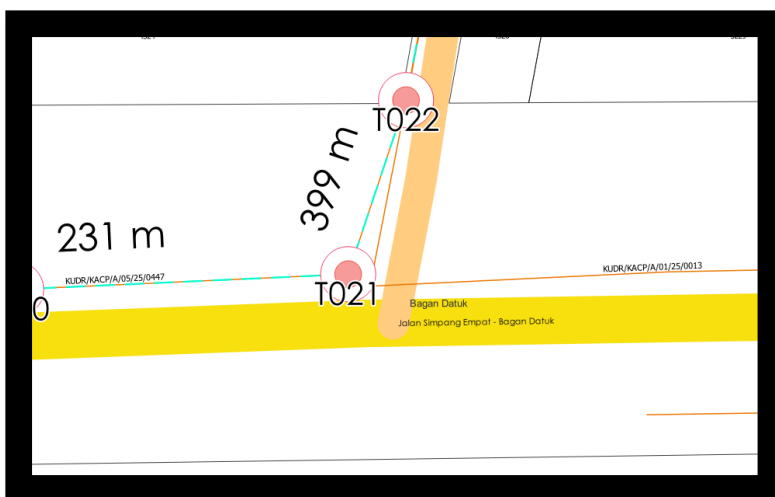

BERTINDIH DENGAN 25/0013

KOORDINAT MULA : 3.89027563, 100.84797572

KOORDINAT AKHIR : 3.89361038, 100.84858964