TAJUK PROJEK:

PERMOHONAN PERMIT KOREKAN JALAN BAGI CADANGAN MEMBINA 13 UNIT PERINDUSTRIAN RINGAN SETINGKAT DI ATAS LOT 307967 - LOT 307979, KAWASAN PERINDUSTRIAN SIN YONG SENG CHEMOR, MUKIM HULU KINTA, DAERAH KINTA, PERAK DARUL RIDZUAN UNTUK TETUAN YMW IPOH SDN. BHD.

LAPORAN LAWATAN TAPAK AWALAN

KORIDOR UTILITI DARUL RIDZUAN

NO. RUJUKAN FAIL:	**KUDR/TNBB/B/03/25/0261**
TARIKH LAWATAN:	**23 APRIL 2025**
DISEDIAKAN OLEH:	**MUHAMMAD HARRITH BIN MUHTAR**

KORIDOR UTILITI
DARUL RIDZUAN

LOKASI PROJEK (GOOGLE MAPS) :-

Koordinat Mula: **4.730728, 101.120555**
Koordinat Akhir: **4.731622, 101.120432**

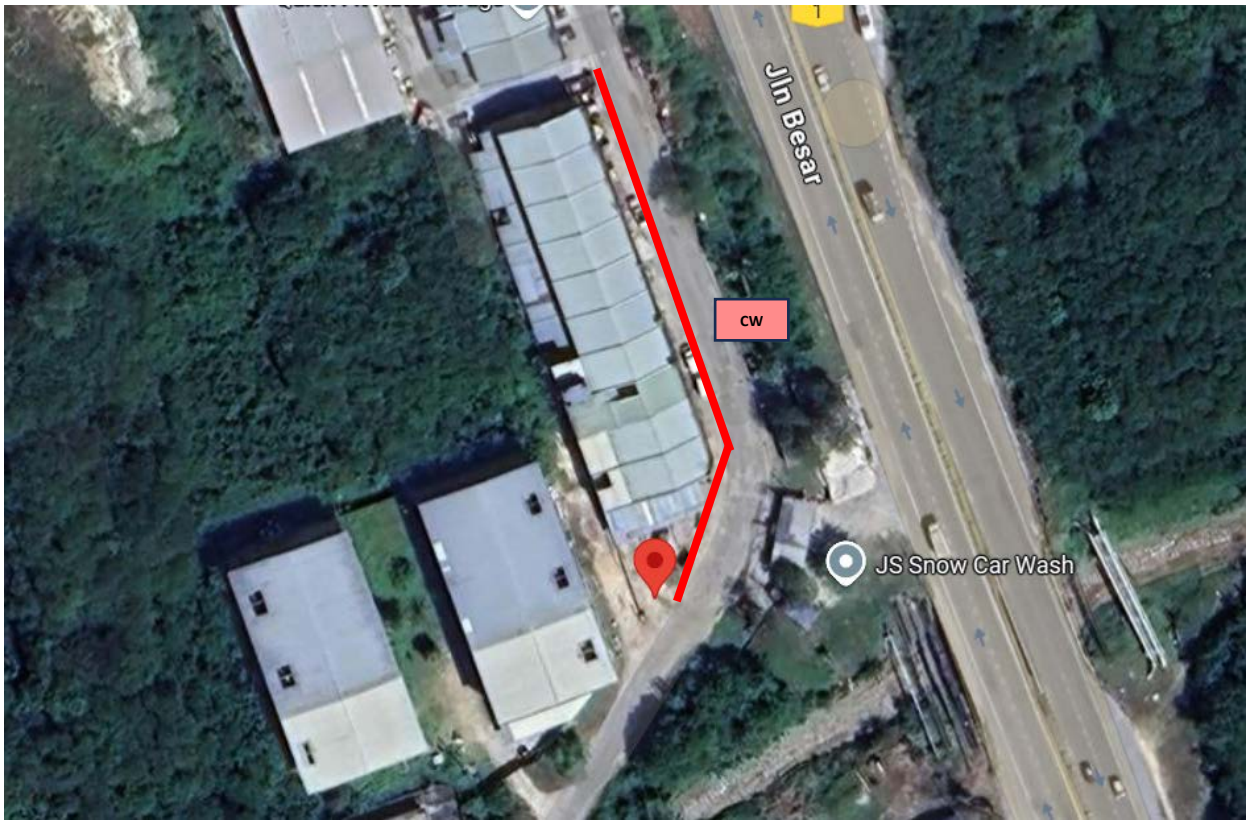

Jumlah Jarak : 100 meter

RINGKASAN LALUAN :-

No.	Nama Laluan	Pihak Berkuasa	Jarak (m)
1.	LEBUH PERINDUSTRIAN SIN YONG SENG	MBI	100m
2.			
3.			
4.			
		Jumlah Jarak:	**100 m**

KORIDOR UTILITI
DARUL RIDZUAN

RINGKASAN LAPORAN :-

Kaedah Cadangan		**Jarak, m**	**Kedalaman, m**	**Unit**
Horizontal Directional Drilling (HDD)				Meter
Pipe Jacking				Meter
Open Cut Trenching (Carriage Way)		100	1.5	Meter
Open Cut Trenching (Grass Verge Way)				Meter
		Jumlah Jarak :	100	Meter
Bilangan Pit/ Manhole			**Kuantiti**	**Unit**
Cadangan Manhole (Telekomunikasi)				Nos
Cadangan Pit HDD				Nos
Cadangan Manhole				Nos
Cadangan Saiz Penggalian (Kawasan Open Cut)	**Panjang, m**	**Lebar, m**	**Kedalaman, m**	**Unit, m^3**
Carriage Way Open Cut Trenching	100	0.6	1.5	90
Grass Verge Way Open Cut Trenching				
Cadangan Manhole HDD				
Cadangan Pit HDD				
Cadangan Detail Manhole	**Jenis**		**Nos**	
Manhole				
Kelulusan Majlis Tempatan & Pihak Berkuasa	**Pihak Berkuasa**		**Jarak**	**Unit, m**
Jabatan Kerja Raya (JKR)				Meter
Pihak Berkuasa Tempatan (PBT)	Majlis Bandaraya Ipoh		100	Meter
Pejabat Daerah (PD)				Meter
Jabatan Pengairan Dan Saliran (JPS)				Meter
Lain-Lain / Tanah Persendirian				Meter

Nota Tambahan: -

1. Lawatan tapak pada 23.04.2025 mendapati permohonan pengorekan melibatkan jarak sepanjang 100-meter menggunakan kaedah *Open Cut Trenching (Carriage Way).*
2. Secara keseluruhan, pihak MBI TIADA HALANGAN bagi permohonan ini.

Disediakan:	**Disemak:**
Nama: **Muhammad Harrith Bin Muhtar** Jawatan: **Penolong Pegawai Koridor Daerah** Tarikh: **23/04/2025**	Nama: **Kamarul Azian Kamaruzaman** Jawatan: **Pengurus Operasi** Tarikh: **23/04/2025**

GAMBAR DI TAPAK PROJEK :-

LOKASI KOORDINAT MULA KOREKAN TERBUKA DI LEBUH PERINDUSTRIAN SIN YONG SENG
(Sambungan akan dibuat ke kiosk TNB)

JAJARAN KOREKAN TERBUKA DI LEBUH PERINDUSTRIAN SIN YONG SENG
(Sambungan akan dibuat daripada kiosk TNB)

JAJARAN KOREKAN TERBUKA DI LEBUH PERINDUSTRIAN SIN YONG SENG
(Sambungan akan dibuat daripada kiosk TNB)