

**KORIDOR  
UTILITI**  
DARUL RIDZUAN



**time**<sup>TM</sup>

**CADANGAN PEMASANGAN INFRASTRUKTUR  
TELEKOMUNIKASI DAN KABEL FIBER OPTIK UNTUK  
MENYEDIAKAN PERKHIDMATAN TELEKOMUNIKASI DI  
KAWASAN SHOP LOT TAMAN INDAH JAYA, JALAN TERATAI,  
TELUK INTAN**

**PELAN IZIN LALU**

**NO FAIL RUJUKAN  
KUDR/TTDC/B/05/25/0514**

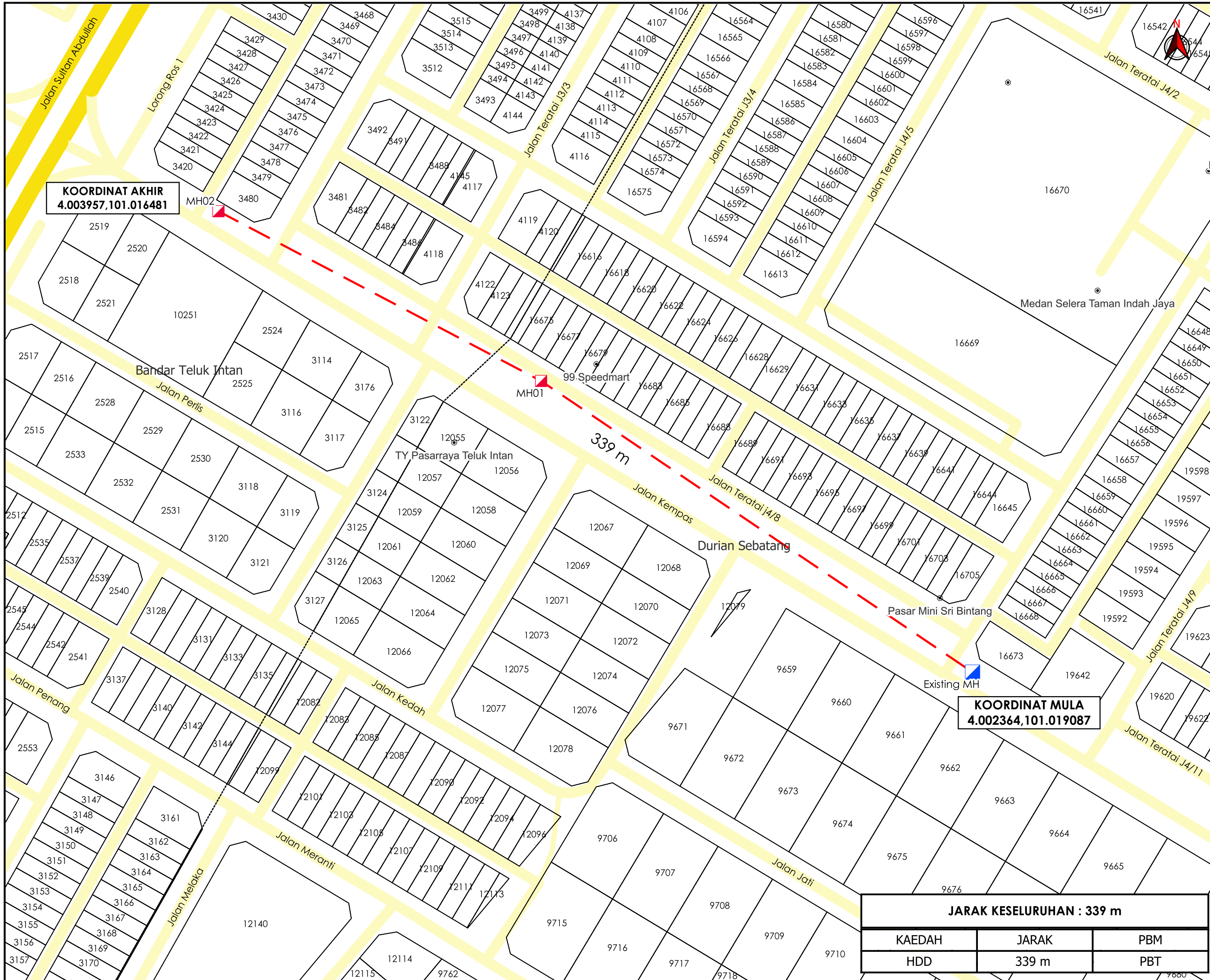

**KOORDINAT AKHIR**  
4.003957,101.016481

**KOORDINAT MULA**  
4.002364,101.019087



**TAJUK PERMOHONAN**  
CADANGAN PEMASANGAN INFRASTRUKTUR TELEKOMUNIKASI DAN KABEL FIBER OPTIK UNTUK MENYEDIAKAN PERKHIDMATAN TELEKOMUNIKASI DI KAWASAN SHOP LOT TAMAN INDAH JAYA, JALAN TERATAI, TELUK INTAN

**PETUNJUK**

- JALAN PBT
- HORIZONTAL DIRECTIONAL DRILLING
- MANHOLE SEDIA ADA
- MANHOLE CADANGAN

**PIHAK BERKUASA MELULUS**

MAJLIS PERBANDARAN TELUK INTAN

**PENYEDIA UTILITI**  
**time**™

JENIS PELAN	PELAN IZIN LALU
PELUKIS PELAN	SYAHMIZA SUHAILA
TARIKH DIKELUARKAN	2025-06-18
MUKA SURAT	1/1
NO FAIL RUJUKAN	PINDAAN
KUDR/TTDC/B/05/25/0514	<b>00</b>

<b>JARAK KESELURUHAN : 339 m</b>		
KAEDAH	JARAK	PBM
HDD	339 m	PBT

\*PENGUKURAN BERDASARKAN JARAK SATELIT