

TAJUK PROJEK:

CADANGAN BEKALAN ELEKTRIK TAMBAHAN KE 150A BAGI PERMOHONAN KEBENARAN MERANCANG(KM11) MENDIRIKAN BANGUNAN BAGI CADANGAN PINDAAN DAN TAMBAHAN KEPADA KILANG YANG SEDIADA DIATAS NO. LOT 111002, NO.179 B, JALAN LAHAT, KAWASAN PERINDUSTRIAN MENGLEMBU, MUKIM HULU KINTA, IPOH PERAK DARUL RIDZUAN UNTUK TETUAN EN. LIN CHEE ZHEIN & EN. LIN KWAI CHOY

LAPORAN LAWATAN TAPAK AWALAN

**KORIDOR
UTILITI**
DARUL RIDZUAN



| | |
|--------------------------|------------------------------------|
| NO. RUJUKAN FAIL: | KUDR/TNBB/B/08/25/0793 |
| TARIKH LAWATAN: | 10 SEPTEMBER 2025 |
| DISEDIAKAN OLEH: | MUHAMMAD HARRITH BIN MUHTAR |

LOKASI PROJEK (GOOGLE MAPS) :-

Koordinat Mula : 4.5767523,101.063093

Koordinat Akhir : 4.576567,101.062930

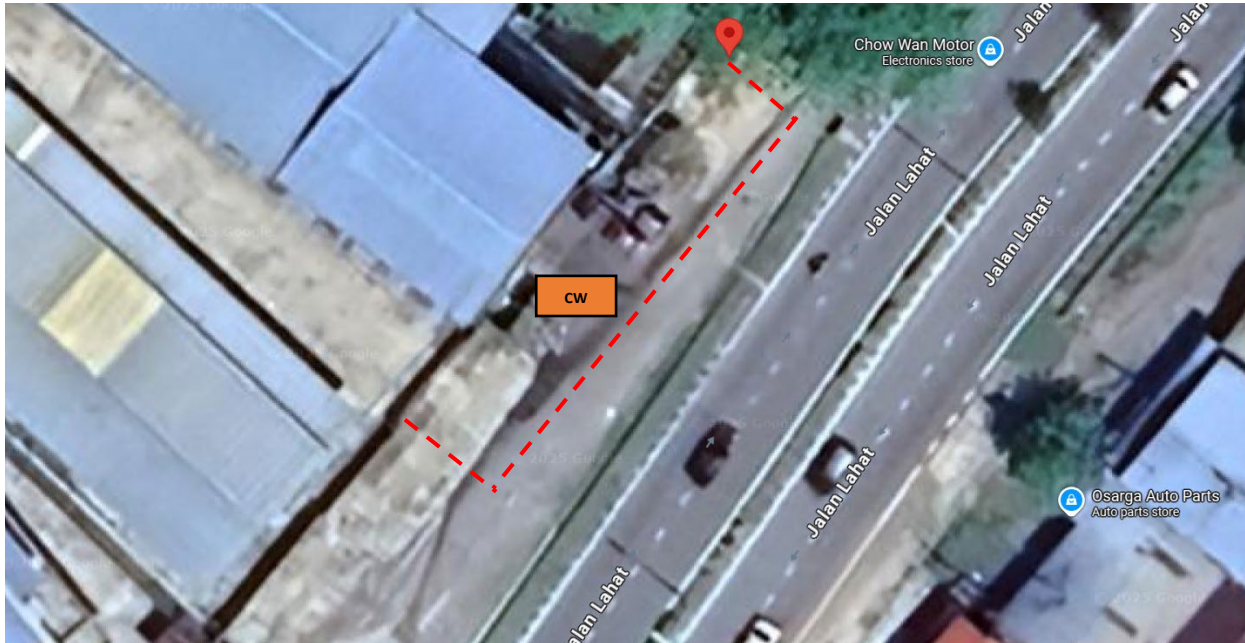



Jumlah Jarak: 35 meter

RINGKASAN LALUAN :-

| No. | Nama Laluan | Pihak Berkuasa | Jarak (m) |
|----------------------|-------------|----------------|-----------------|
| 1. | JALAN LAHAT | MBI | 35 METER |
| 2. | | | |
| 3. | | | |
| 4. | | | |
| 5. | | | |
| 6. | | | |
| 7. | | | |
| Jumlah Jarak: | | | 35 meter |

RINGKASAN LAPORAN :-

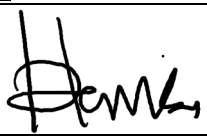
| Kaedah Cadangan | Jarak, m | Kedalaman, m | Unit | |
|---|-----------------------|--------------|--------------|----------------------|
| Horizontal Directional Drilling (HDD) | | | Meter | |
| Pipe Jacking | | | Meter | |
| Open Cut Trenching (Carriage Way) | 35 | 1.5 | Meter | |
| Open Cut Trenching (Grass Verge Way) | | | Meter | |
| Jumlah Jarak : | | 35 | Meter | |
| Bilangan Pit/ Manhole | | Kuantiti | Unit | |
| Cadangan Manhole (Telekomunikasi) | | | Nos | |
| Cadangan Pit HDD | | | Nos | |
| Cadangan Pit Pipe Jacking | | | Nos | |
| Cadangan Saiz Penggalian (Kawasan Open Cut) | Panjang, m | Lebar, m | Kedalaman, m | Unit, m ³ |
| Carriage Way Open Cut Trenching | 35 | 0.6 | 1.5 | 31.5 |
| Grass Verge Way Open Cut Trenching | | | | |
| Cadangan Pit HDD | | | | |
| Cadangan Pit Pipe Jacking | | | | |
| Cadangan Detail Manhole (Telekomunikasi) | Jenis | | Nos | |
| Manhole | | | | |
| Kelulusan Majlis Tempatan & Pihak Berkuasa | Pihak Berkuasa | | Jarak | Unit, m |
| Jabatan Kerja Raya (JKR) | | | | Meter |
| Pihak Berkuasa Tempatan (PBT) | Majlis Bandaraya Ipoh | | 35 | Meter |
| Pejabat Daerah (PD) | | | | Meter |
| Jabatan Pengairan Dan Saliran (JPS) | | | | Meter |
| Lain-Lain / Tanah Persendirian | | | | Meter |
| Nota Tambahan: - | | | | |
| <ol style="list-style-type: none"> Lawatan tapak pada 19.08.2025 mendapati permohonan pengorekan melibatkan jarak sepanjang 35-meter menggunakan kaedah <i>Open Cut Trenching (CARRIAGE WAY)</i>. Pelan Infrastruktur Utiliti (UDM) dan Pelan Kawalan Trafik (TCP) diperlukan bagi syarat-syarat kelulusan permit. Secara keseluruhan, Pihak MBI akan memberikan kebenaran setelah menyemak kesesuaian utiliti berdasarkan Pelan Infrastruktur Utiliti (UDM). | | | | |

| | |
|--|---|
| Disediakan: | Disemak: |
|  |  |
| Nama: Muhammad Harrith Bin Muhtar Jawatan: penolong Pegawai Koridor Daerah Tarikh: 10/09/2025 | Nama: Kamarul Azian Kamaruzaman Jawatan: Pengurus Operasi Tarikh: 10/09/2025 |

GAMBAR DI TAPAK PROJEK :-



LOKASI KOORDINAT MULA KOREKAN TERBUKA DI JALAN LAHAT



JAJARAN KOREKAN TERBUKA DI JALAN LAHAT



LOKASI KOORDINAT AKHIR KOREKAN TERBUKA DI JALAN LAHAT