

**TAJUK PROJEK:**

PROJEK PENYEDIAAN POINT OF PRESENCE (POP) FASA 2 HAB INFRASTRUKTUR GENTIAN OPTIK BERHAMPIRAN DENGAN SEKOLAH, PREMIS KERAJAAN DAN KOMUNITI SEKITARNYA OLEH KEMENTERIAN KOMUNIKASI (ZON UTARA – PERAK & KEDAH) SERAHAN DOKUMEN LENGKAP BAGI PERMOHONAN KELULUSAN IZIN LALU ABB8225 – SEKOLAH KEBANGSAAN LAMBOR KANAN

# LAPORAN LAWATAN TAPAK AWALAN

**KORIDOR  
UTILITI**  
DARUL RIDZUAN



<b>NO. RUJUKAN FAIL:</b>	<b>KUDR/KACP/A/11/25/0906</b>
<b>TARIKH LAWATAN:</b>	<b>09 DISEMBER 2025</b>
<b>DISEDIAKAN OLEH:</b>	<b>NOOR FARAHIN BINTI MOHAMAD FAUZI</b>

**LOKASI PROJEK (GOOGLE MAPS):-**

Koordinat Mula: **4.268078,100.903776**

Koordinat Akhir: **4.266844,100.903785**

Koordinat Akhir: **4.265833,100.909547**

Koordinat Akhir: **4.268165,100.911290**

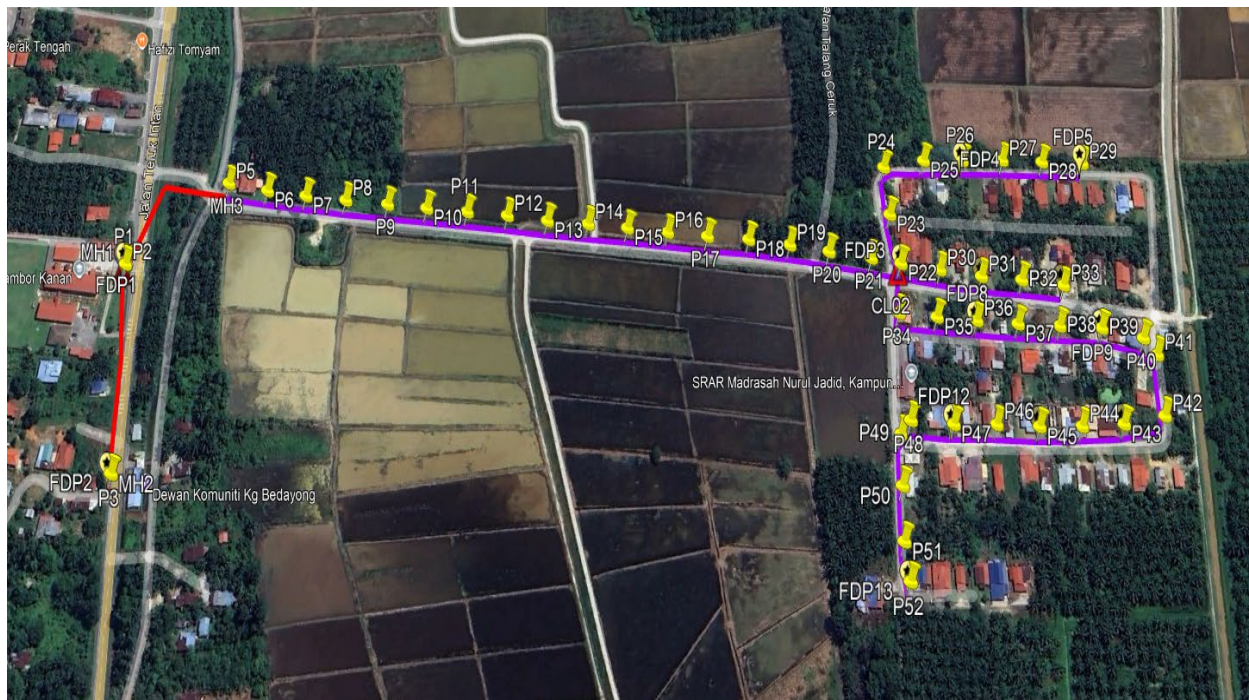



**Jumlah Jarak: 1838-meter**

**RINGKASAN LALUAN:-**

No.	Nama Laluan	Pihak Berkuasa	Jarak (m)
1.	JALAN BOTA KANAN – KG GAJAH - TELUK INTAN (109)	JKR	262
2.	KG RIMBA RAJA (JALAN RIMBA RAJA) DAN JALAN PPRT RIMBA RAJA	PDT	1576
<b>Jumlah Jarak:</b>			<b>1838-m</b>

**RINGKASAN LAPORAN:-**

Kaedah Cadangan		Jarak, m	Kedalaman, m	Unit	
Horizontal Directional Drilling (HDD)		259	4	Meter	
Open Cut Trenching (Carriage Way)				Meter	
Open Cut Trenching (Grass Verge Way)		3	1.5	Meter	
Poles		51	1.5	Meter	
<b>Jumlah Jarak</b>			1838	Meter	
Bilangan Tiang/ Manhole			Kuantiti	Unit	
Cadangan Manhole (Telekomunikasi)				Nos	
Cadangan Penanaman Tiang			51	Nos	
Cadangan Manhole			3	Nos	
Cadangan Saiz Penggalian (Kawasan Open Cut)		Panjang, m	Lebar, m	Kedalaman, m	Unit, m <sup>3</sup>
Open Cut Trenching (GV)					
Cadangan Manhole HDD		1.2	0.9	1.2	
Cadangan Pit HDD					
Cadangan Detail Manhole		Jenis		Nos	
Manhole					
Kelulusan Majlis Tempatan & Pihak Berkuasa		Pihak Berkuasa	Jarak	Unit, m	
Jabatan Kerja Raya (JKR)		JKR Perak Tengah	262	m	
Pihak Berkuasa Tempatan (PBT)					
Pejabat Daerah (PD)		PDT Perak Tengah	1576	m	
Jabatan Pengairan Dan Saliran (JPS)					
Lain-Lain / Tanah Persendirian					
Nota Tambahan: -					
<ol style="list-style-type: none"> <li>Hasil lawatan mendapati kerja-kerja korekan menggunakan kaedah korekan terbuka (GV), HDD dan Penanaman Tiang sepanjang 1838-meter.</li> <li>Pihak pemohon perlu mengikut semua syarat-syarat yang ditetapkan oleh PBM.</li> </ol>					

Disediakan:	Disemak:
	
Nama: <b>Noor Farahin Binti Mohamad Fauzi</b> Jawatan: <b>Pegawai Koridor Daerah</b> Tarikh: <b>09/12/2025</b>	Nama: <b>Kamarul Azian Kamaruzaman</b> Jawatan: <b>Pengurus Operasi</b> Tarikh: <b>09/12/2025</b>

**GAMBAR DI TAPAK PROJEK:-**



**KOORDINAT MULA DAN CADANGAN LALUAN BAGI KERJA PENANAMAN TIANG DAN HDD**



**CADANGAN LALUAN BAGI KERJA HDD**



**CADANGAN LALUAN BAGI KERJA PENANAMAN TIANG DAN HDD**

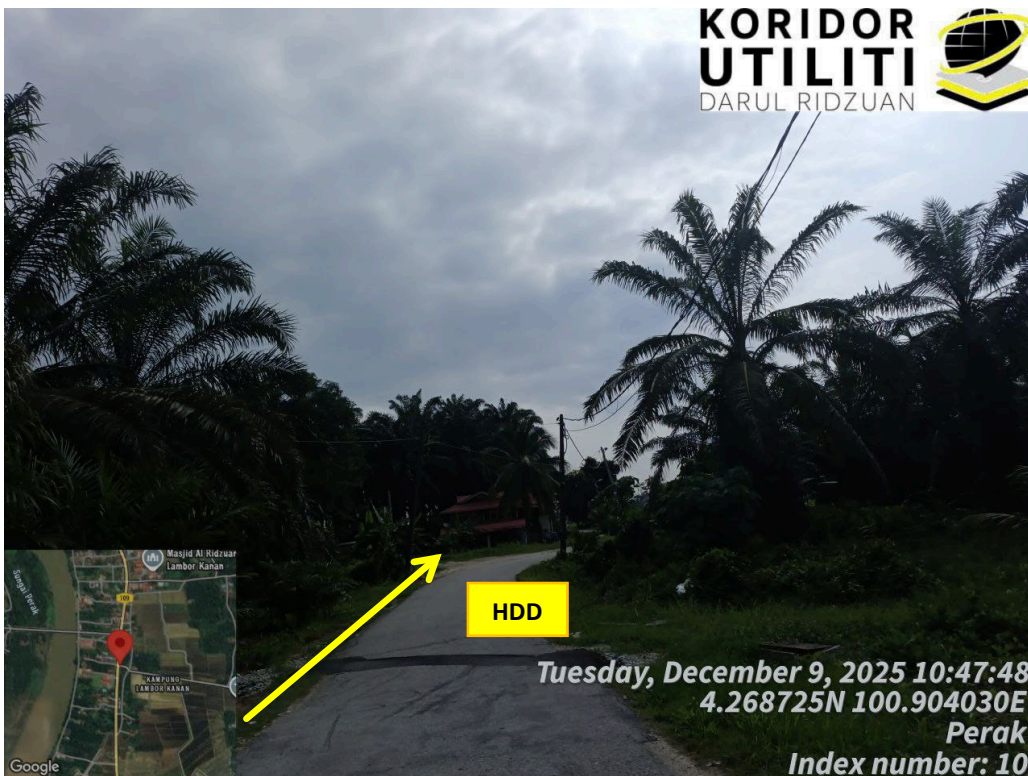

**CADANGAN LALUAN BAGI KERJA PENANAMAN TIANG DAN HDD**



**CADANGAN LALUAN BAGI KERJA PENANAMAN TIANG DI KG RIMBA RAJA**



**CADANGAN LALUAN BAGI KERJA PENANAMAN TIANG**



**CADANGAN LALUAN BAGI KERJA PENANAMAN TIANG**

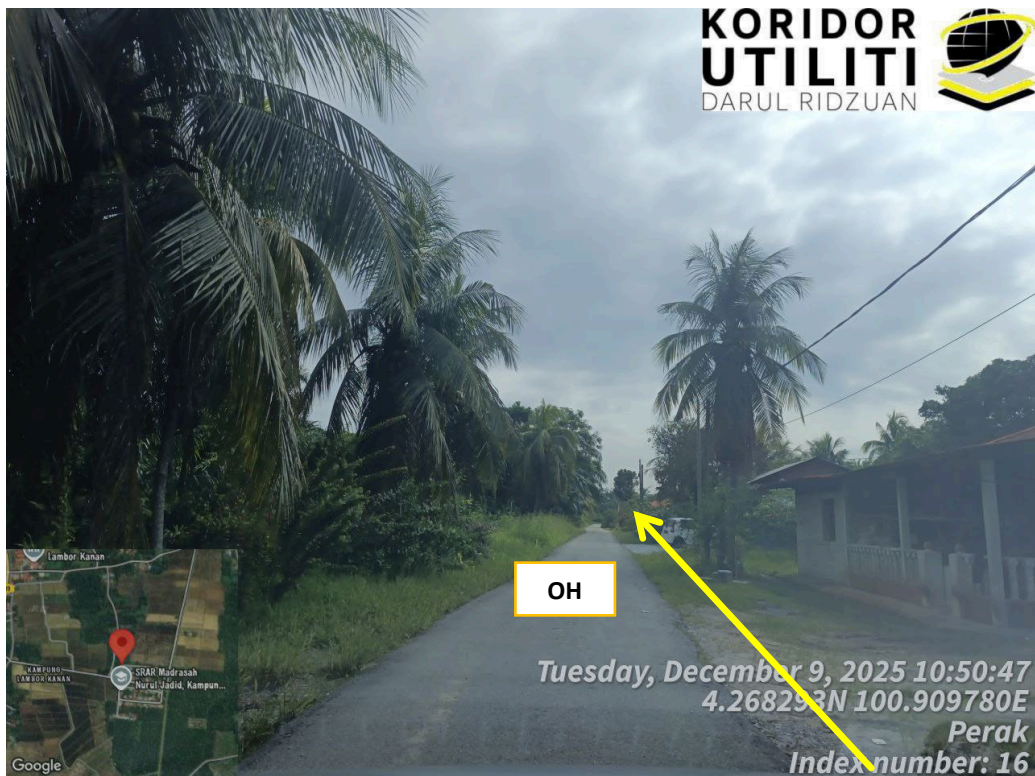

**CADANGAN LALUAN BAGI KERJA PENANAMAN TIANG**



**CADANGAN LALUAN BAGI KERJA PENANAMAN TIANG**



**CADANGAN LALUAN BAGI KERJA PENANAMAN TIANG**



**CADANGAN ALUAN BAGI KERJA PENANAMAN TIANG**



**CADANGAN ALUAN BAGI KERJA PENANAMAN TIANG**



**CADANGAN LALUAN BAGI KERJA PENANAMAN TIANG**

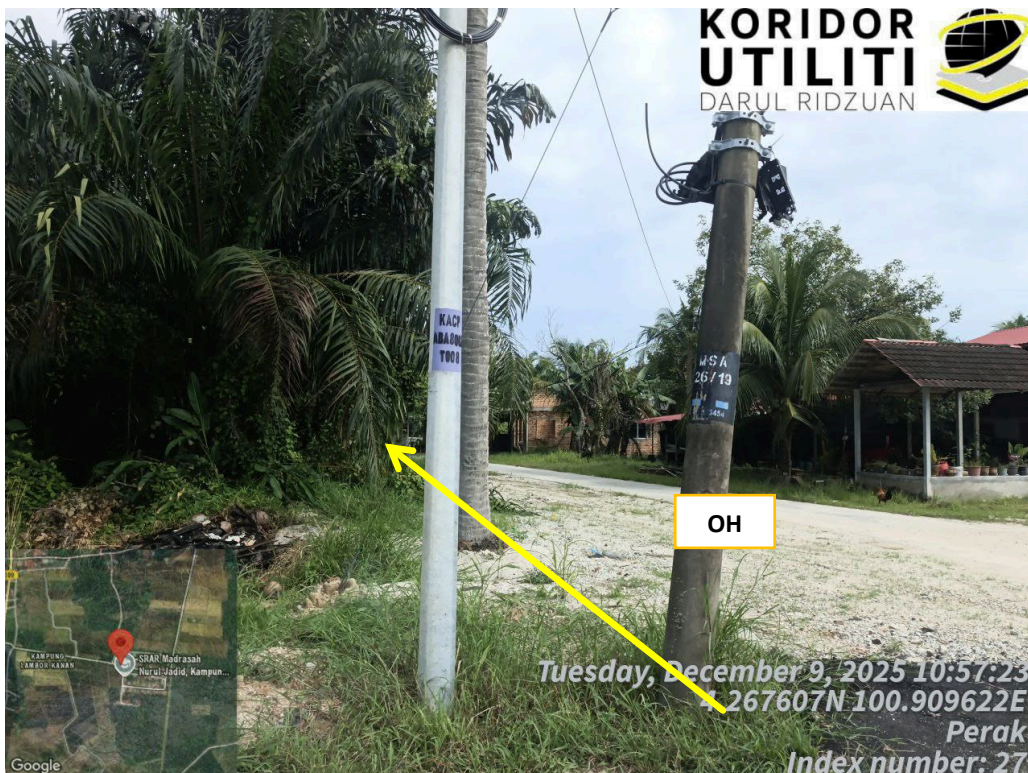

**CADANGAN LALUAN BAGI KERJA PENANAMAN TIANG**