

TAJUK PROJEK:

KERJA-KERJA MENANAM TIANG KONKRIT SEBANYAK 52 BATANG TIANG KONKRIT DI KG MURNI AULONG LAMA TAMBAHAN UNTUK PROJEK TMNA/251961 - SRR FTTH TP_CXXX KG MURNI AULONG LAMA TAMBAHAN

LAPORAN LAWATAN TAPAK AWALAN

**KORIDOR
UTILITI**
DARUL RIDZUAN



NO. RUJUKAN FAIL:	KUDR/TMBS/A/11/25/0913
TARIKH LAWATAN:	20/11/2025
DISEDIAKAN OLEH:	DANIEL NAUFAL BIN SYAHRIL IZHAM

LOKASI PROJEK (GOOGLE MAPS) :-

Koordinat Mula : 4.848762,100.706009

Koordinat Akhir (A) : 4.842851,100.708883

Koordinat Akhir (B) : 4.839189,100.710050

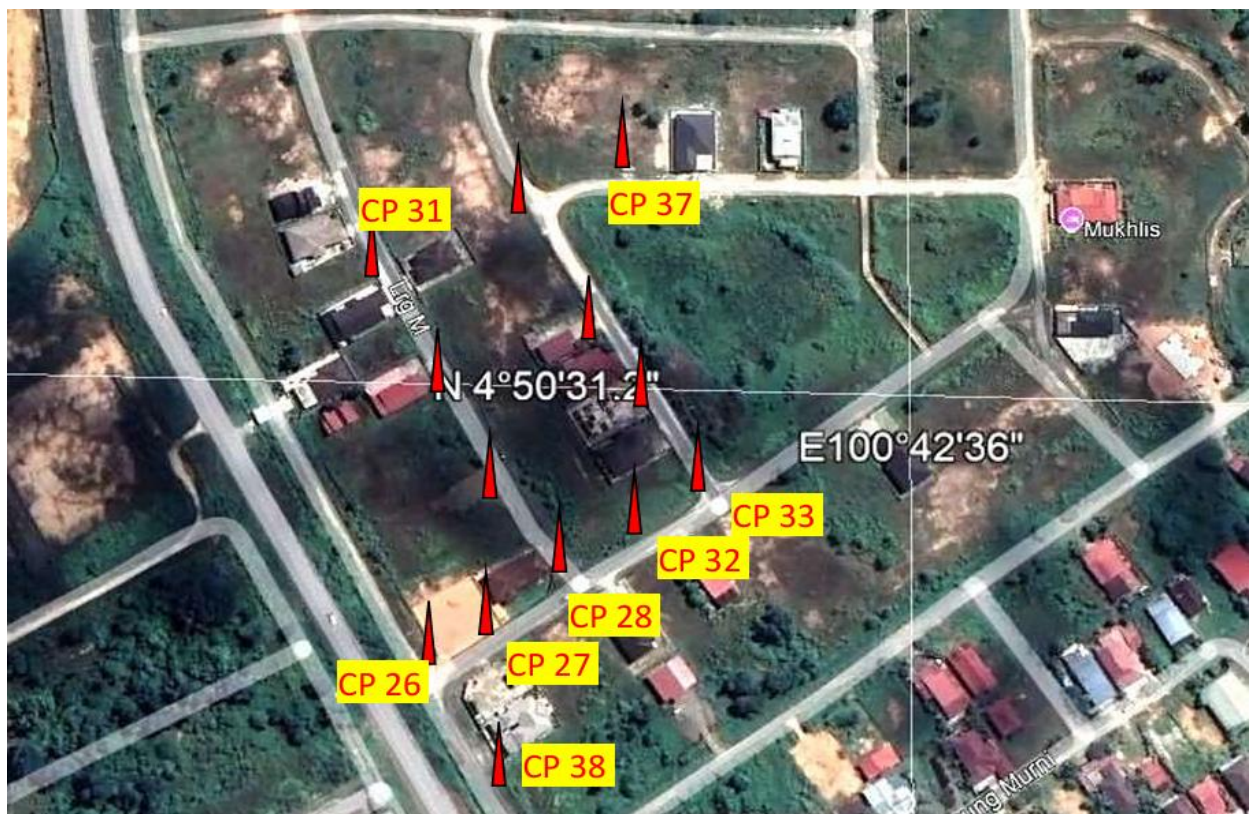
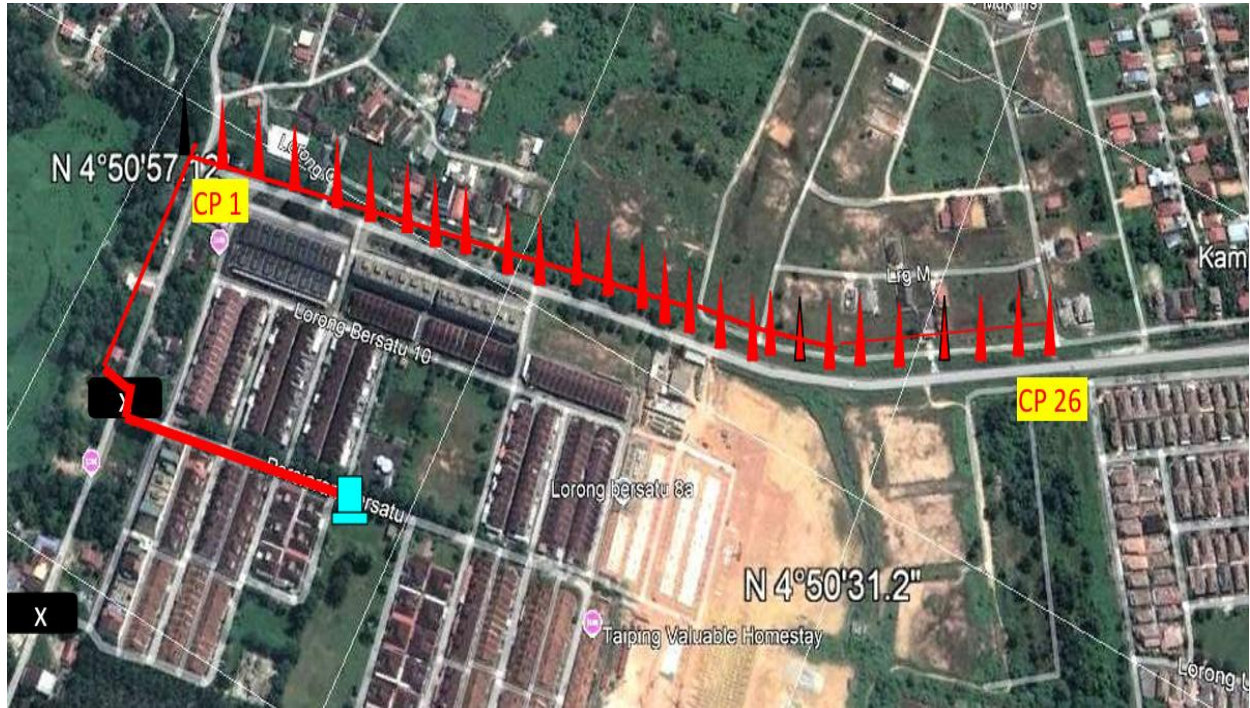



Jumlah Jarak: 1868 meter

RINGKASAN LALUAN :-

No.	Nama Laluan	Pihak Berkuasa	Jarak (m)
1.	LORONG BERSATU 1 JALAN SIMPANG HALT	MP TAIPING	549
2.	DESA VILLA (RKT AULONG LAMA TAMBAHAN) KAMPUNG MURNI	PDT LMS	1319
Jumlah Jarak:			1868 m

RINGKASAN LAPORAN :-

Kaedah Cadangan		Jarak, m	Kedalaman, m	Unit	
Cable-Pulling				Meter	
Poles		1868	1.5	Meter	
Jumlah Jarak :			1868	Meter	
Bilangan Pit/ Manhole			Kuantiti	Unit	
Cadangan Manhole (Telekomunikasi)				Nos	
Cadangan Pit HDD				Nos	
Cadangan Pit Pipe Jacking				Nos	
Cadangan Tiang			52	Nos	
Cadangan Saiz Penggalian (Kawasan Open Cut)		Panjang, m	Lebar, m	Kedalaman, m	Unit, m ³
Carriage Way Open Cut Trenching					
Grass Verge Way Open Cut Trenching					
Cadangan Pit HDD					
Cadangan Penanaman Tiang		1868	0.6	1.5	
Cadangan Detail Manhole (Telekomunikasi)		Jenis		Nos	
Manhole					
Kelulusan Majlis Tempatan & Pihak Berkuasa		Pihak Berkuasa	Jarak	Unit, m	
Jabatan Kerja Raya (JKR)				Meter	
Pihak Berkuasa Tempatan (PBT)		MP TAIPING	549	Meter	
Pejabat Daerah (PD)		PDT LMS	1319	Meter	
Jabatan Pengairan Dan Saliran (JPS)				Meter	
Nota Tambahan: -					

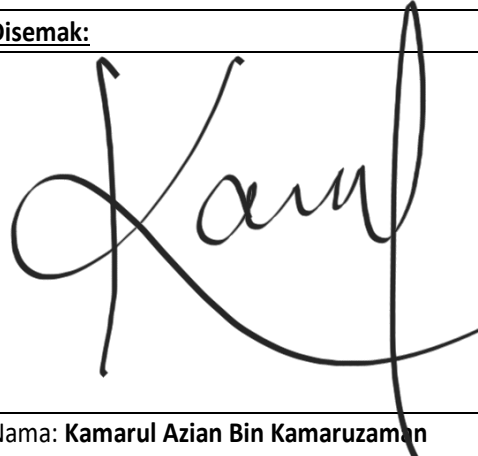
<u>Disediakan:</u>	<u>Disemak:</u>
	
Nama: Daniel Naufal Bin Syahril Izham Jawatan: Penolong Pegawai Koridor Daerah Tarikh: 20/11/2025	Nama: Kamarul Azian Bin Kamaruzaman Jawatan: Pengurus Operasi Tarikh: 20/11/2025

GAMBAR DI TAPAK PROJEK:-



**KOORDINAT MULA – CADANGAN PENANAMAN TIANG CROSSING DI JALAN SIMPANG HALT
(JALAN MAJLIS)**

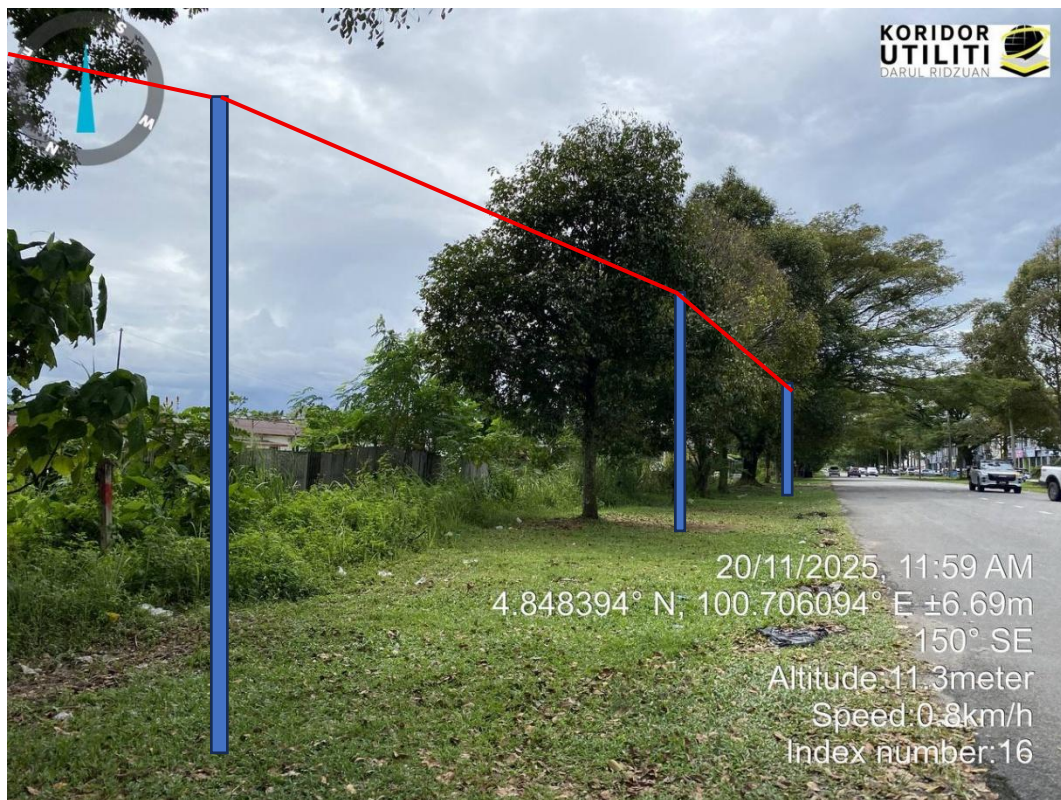

CADANGAN PENANAMAN TIANG DI LORONG BERSATU 1 (JALAN MAJLIS)



CADANGAN PENANAMAN TIANG DI LORONG D'VILLA 1 (JALAN PDT)



CADANGAN PENANAMAN TIANG DI LORONG D'VILLA 2 (JALAN PDT)



CADANGAN PENANAMAN TIANG DI LORONG D''VILLA 3 (JALAN PDT)



CADANGAN PENANAMAN TIANG DI LORONG D''VILLA 4 (JALAN PDT)



CADANGAN PENANAMAN TIANG DI LORONG MURNI 5 (JALAN PDT)



CADANGAN PENANAMAN TIANG MENGIKUT JAJARAN TIANG TNB (JALAN PDT)



KOORDINAT AKHIR - CADANGAN PENANAMAN TIANG CROSSING DI JALAN PDT