

**KORIDOR  
UTILITI**  
DARUL RIDZUAN



**time™**

**CADANGAN PEMASANGAN INFRASTRUKTUR TELEKOMUNIKASI DAN  
KABEL FIBER OPTIK UNTUK MENYEDIAKAN PERKHIDMATAN  
TELEKOMUNIKASI DI TRONG-KUALA KURAU KAWASAN 1, LARUT  
MATANG KAEDAH : HDD 3265M**

**PELAN IZIN LALU**

**NO FAIL RUJUKAN  
KUDR/TTDC/A/11/25/0895**

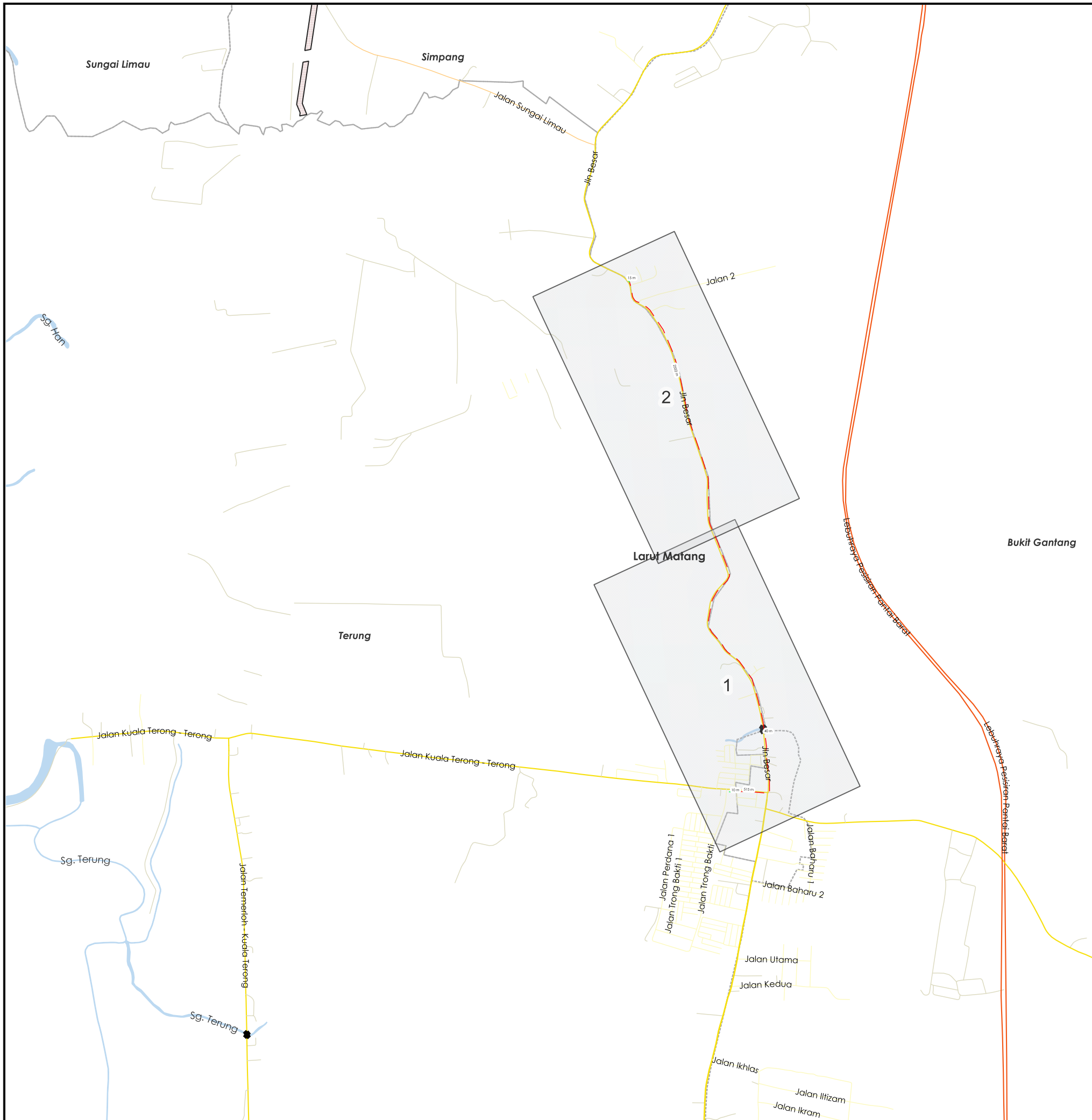

**TAJUK PERMOHONAN**  
 CADANGAN PEMASANGAN INFRASTRUKTUR TELEKOMUNIKASI DAN KABEL FIBER OPTIK UNTUK MENYEDIAKAN PERKHIDMATAN TELEKOMUNIKASI DI TRONG-KUALA KURAU KAWASAN 1, LARUT MATANG KAEDAH : HDD 3265M

- PETUNJUK**
- JALAN LLM
  - JALAN JKR
  - JALAN PBT
  - JALAN PERSENDIRIAN
  - JALAN PEJABAT DAERAH
  - JAMBATAN
  - GRASS VERGE
  - - - HORIZONTAL DIRECTIONAL DRILLING

**PIHAK BERKUASA MELULUS**

	<b>JKR LARUT MATANG &amp; SELAMA</b>
	<b>JABATAN PENGAIRAN DAN SALIRAN LARUT MATANG</b>

**PENYEDIA UTILITI**



JARAK KESELURUHAN : 3132 m		
KAEDAH	JARAK	PBM
GV	10 m	JKR
HDD	515 m	JKR
HDD	2552 m	JKR
GV	15 m	JKR
HDD	40 m	JPS

JENIS PELAN	PELAN IZIN LALU
PELUKIS PELAN	ADIB FARHAN
TARIKH DIKELUARKAN	2025-11-17
MUKA SURAT	0/2
NO FAIL RUJUKAN KUDR/TTDC/A/11/25/0895	PINDAAN <b>00</b>

**\*PENGUKURAN BERDASARKAN JARAK SATELIT**

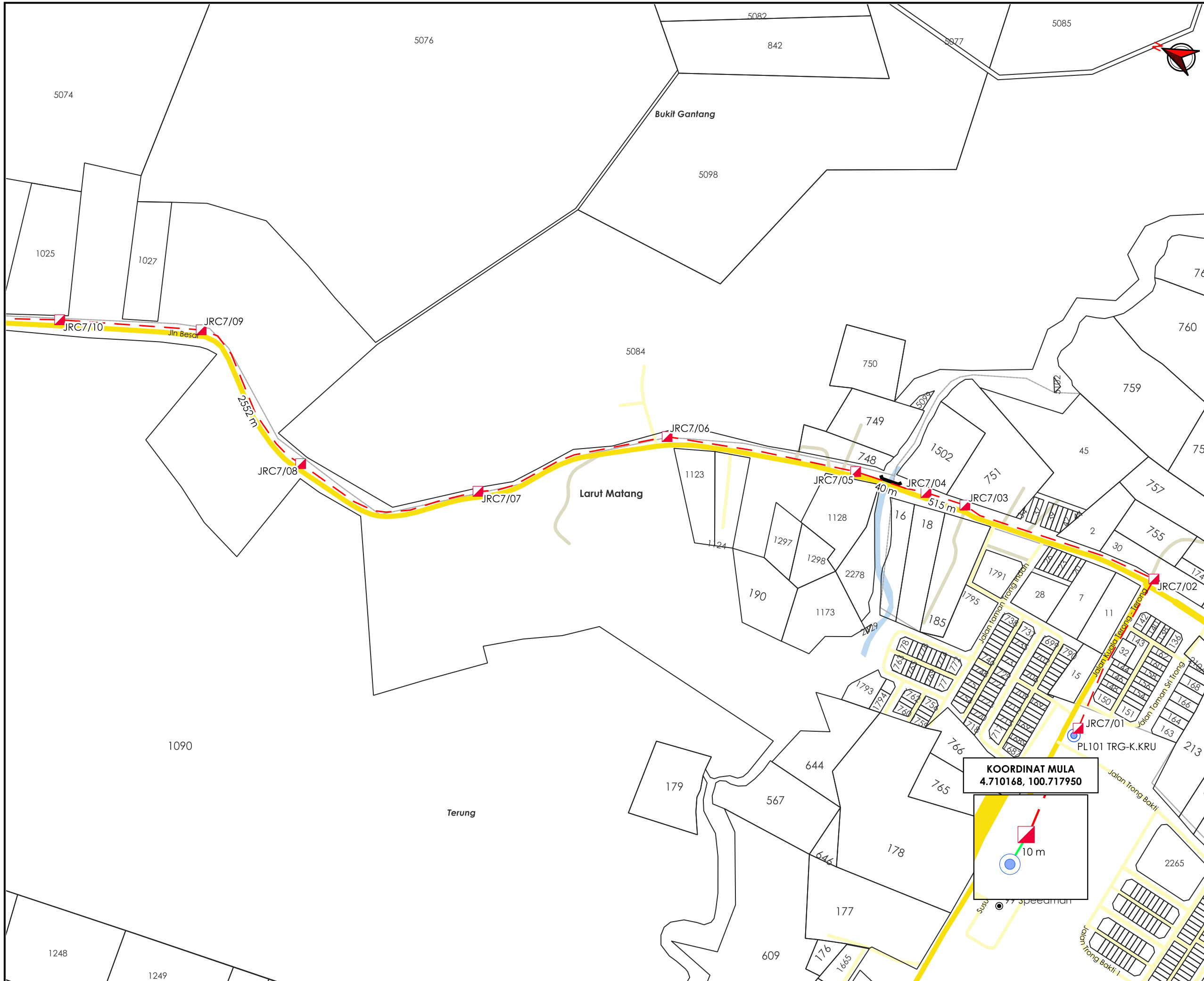

**TAJUK PERMOHONAN**  
 CADANGAN PEMASANGAN INFRASTRUKTUR TELEKOMUNIKASI DAN KABEL FIBER OPTIK UNTUK MENYEDIAKAN PERKHIDMATAN TELEKOMUNIKASI DI TRONG-KUALA KURAU KAWASAN 1, LARUT MATANG KAEDAH : HDD 3265M

- PETUNJUK**
- JALAN JKR
  - JALAN PBT
  - JALAN PERSENDIRIAN
  - JAMBATAN
  - GRASS VERGE
  - HORIZONTAL DIRECTIONAL DRILLING
  - MANHOLE CADANGAN
  - TIANG SEDIA ADA

**PIHAK BERKUASA MELULUS**

	JKR LARUT MATANG & SELAMA
	JABATAN PENGAIRAN DAN SALIRAN LARUT MATANG

**KOORDINAT MULA**  
 4.710168, 100.717950

**PENYEDIA UTILITI**

JENIS PELAN	PELAN IZIN LALU
PELUKIS PELAN	ADIB FARHAN
TARIKH DIKELUARKAN	2025-11-17
MUKA SURAT	1/2
NO FAIL RUJUKAN	PINDAAN
KUDR/TTDC/A/11/25/0895	<b>00</b>

**\*PENGUKURAN BERDASARKAN JARAK SATELIT**

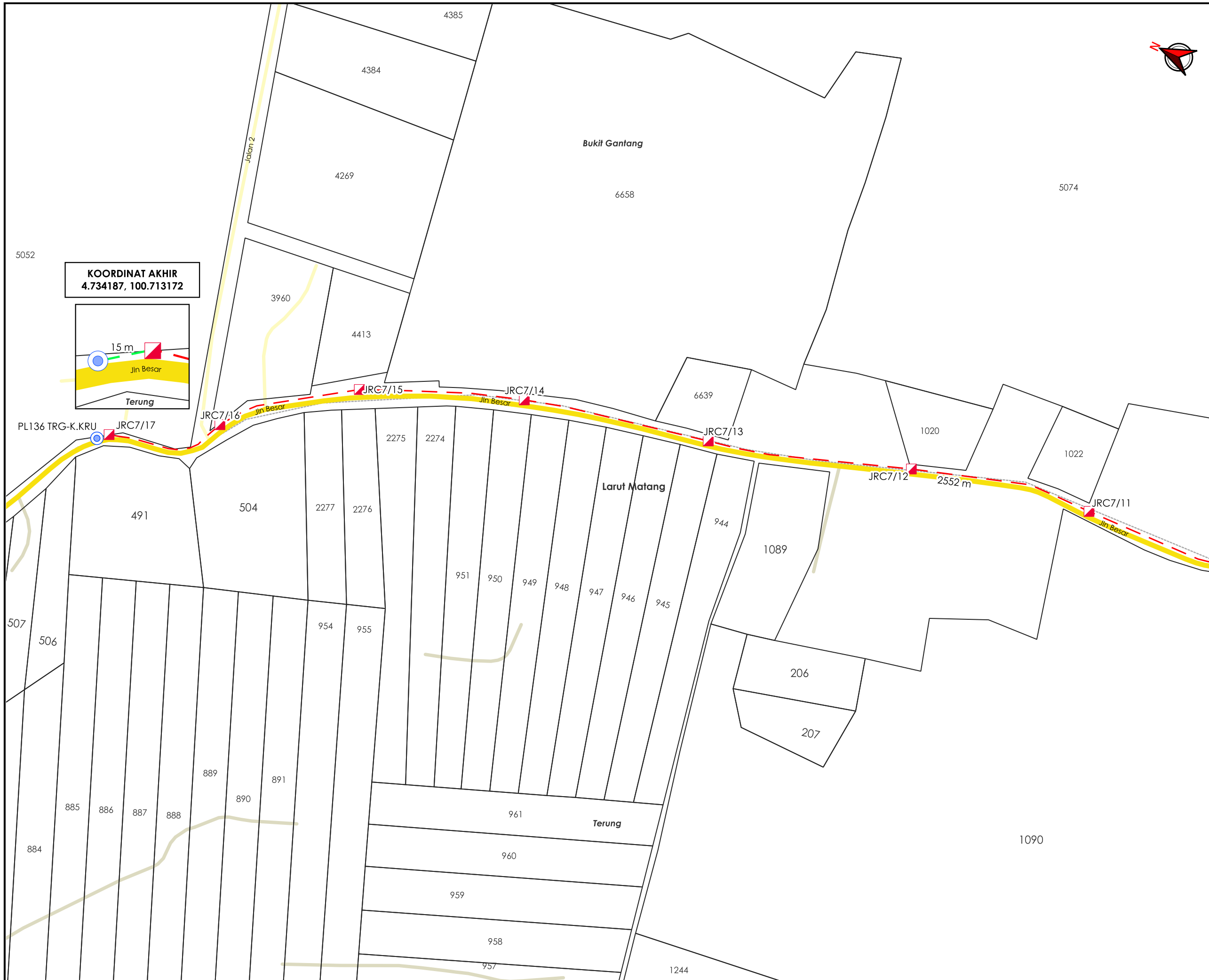

**KOORDINAT AKHIR**  
4.734187, 100.713172

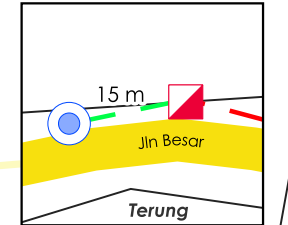

**TAJUK PERMOHONAN**  
CADANGAN PEMASANGAN INFRASTRUKTUR TELEKOMUNIKASI DAN KABEL FIBER OPTIK UNTUK MENYEDIAKAN PERKHIDMATAN TELEKOMUNIKASI DI TRONG-KUALA KURAU KAWASAN 1, LARUT MATANG KAEDAH : HDD 3265M

- PETUNJUK**
- JALAN JKR
  - JALAN PBT
  - JALAN PERSENDIRIAN
  - GRASS VERGE
  - HORIZONTAL DIRECTIONAL DRILLING
  - MANHOLE CADANGAN
  - TIANG SEDIA ADA

**PIHAK BERKUASA MELULUS**

	JKR LARUT MATANG & SELAMA
	JABATAN PENGAIRAN DAN SALIRAN LARUT MATANG

**PENYEDIA UTILITI**



JENIS PELAN	PELAN IZIN LALU
PELUKIS PELAN	ADIB FARHAN
TARIKH DIKELUARKAN	2025-11-17
MUKA SURAT	2/2
NO FAIL RUJUKAN	PINDAAN
KUDR/TTDC/A/11/25/0895	00

\*PENGUKURAN BERDASARKAN JARAK SATELIT

K U M P U L A N  
**Asiadebut**

**BORANG ULASAN PELAN IZIN LALU**

<b>NO FAIL</b>	KUDR/TTDC/A/11/25/0895
<b>DAERAH</b>	LARUT MATANG
<b>PENYEDIA UTILITI</b>	TTDC
<b>PENYEDIA PELAN</b>	ADIB FARHAN
<b>TARIKH PELAN</b>	17/11/2025

**ULASAN PELAN :**

<b>BIL</b>	<b>ULASAN</b>
1.	UNTUK MAKLUMAN, TERDAPAT PERMOHONAN DIATAS BERTINDIH DENGAN PERMOHONAN KUDR/MXS/A/09/25/0815.

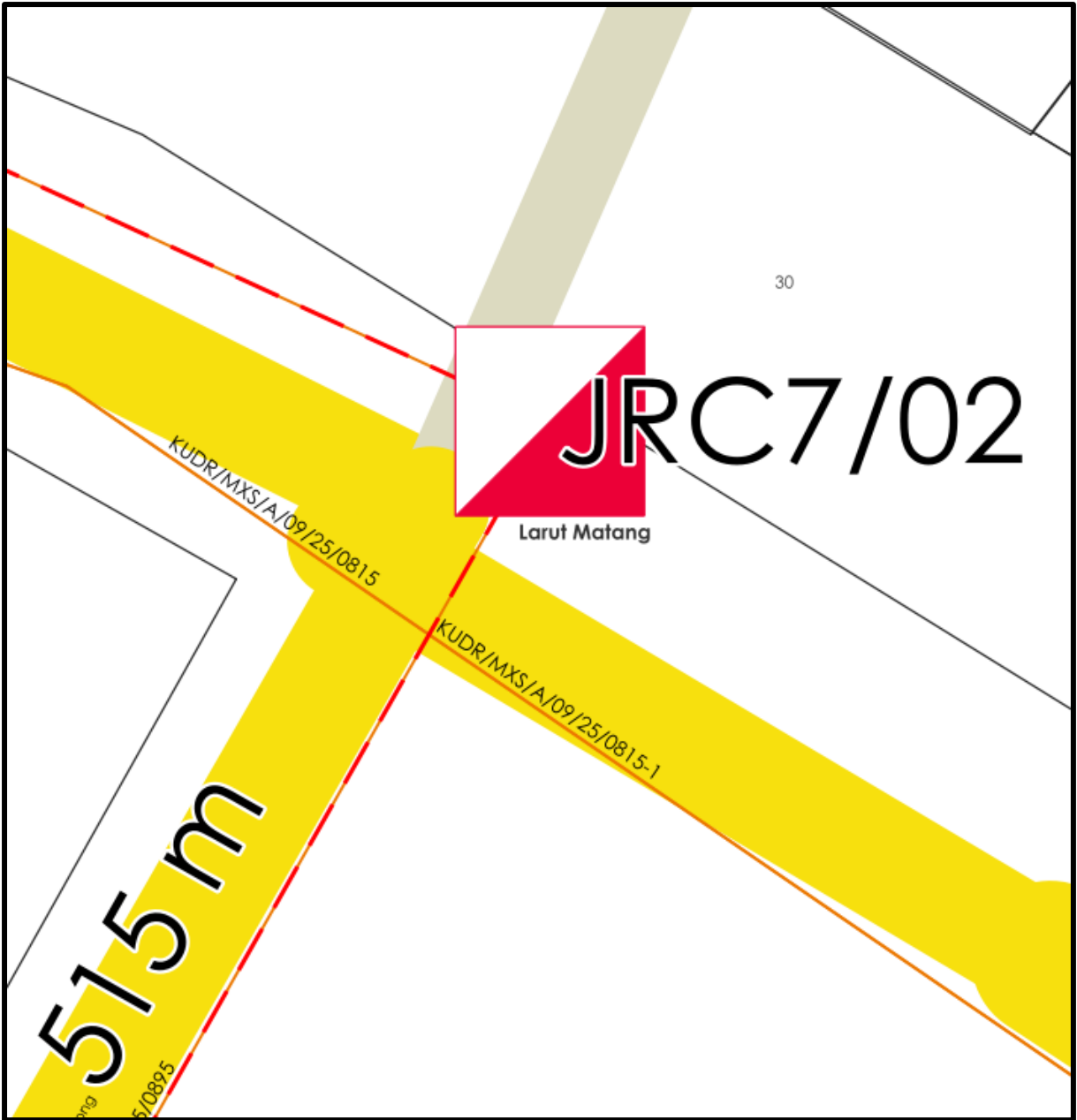

KOORDINAT BERTINDIH : 4.71010689, 100.71971968