

**KORIDOR
UTILITI**
DARUL RIDZUAN



**PERMOHONAN MENDAPATKAN KEBENARAN IZIN LALU SERTA PERMIT
UNTUK PEMASANGAN & PENYAMBUNGAN INFRASTRUKTUR GENTIAN
OPTIK YANG MELINTASI REZAB JALAN DAN SUNGAI DI DALAM
DAERAH MANJUNG UNTUK PG LINKARAN FIBRE SDN. BHD. (LINKARAN)**

PELAN IZIN LALU

**NO FAIL RUJUKAN
KUDR/PGLF/B/11/25/0929**

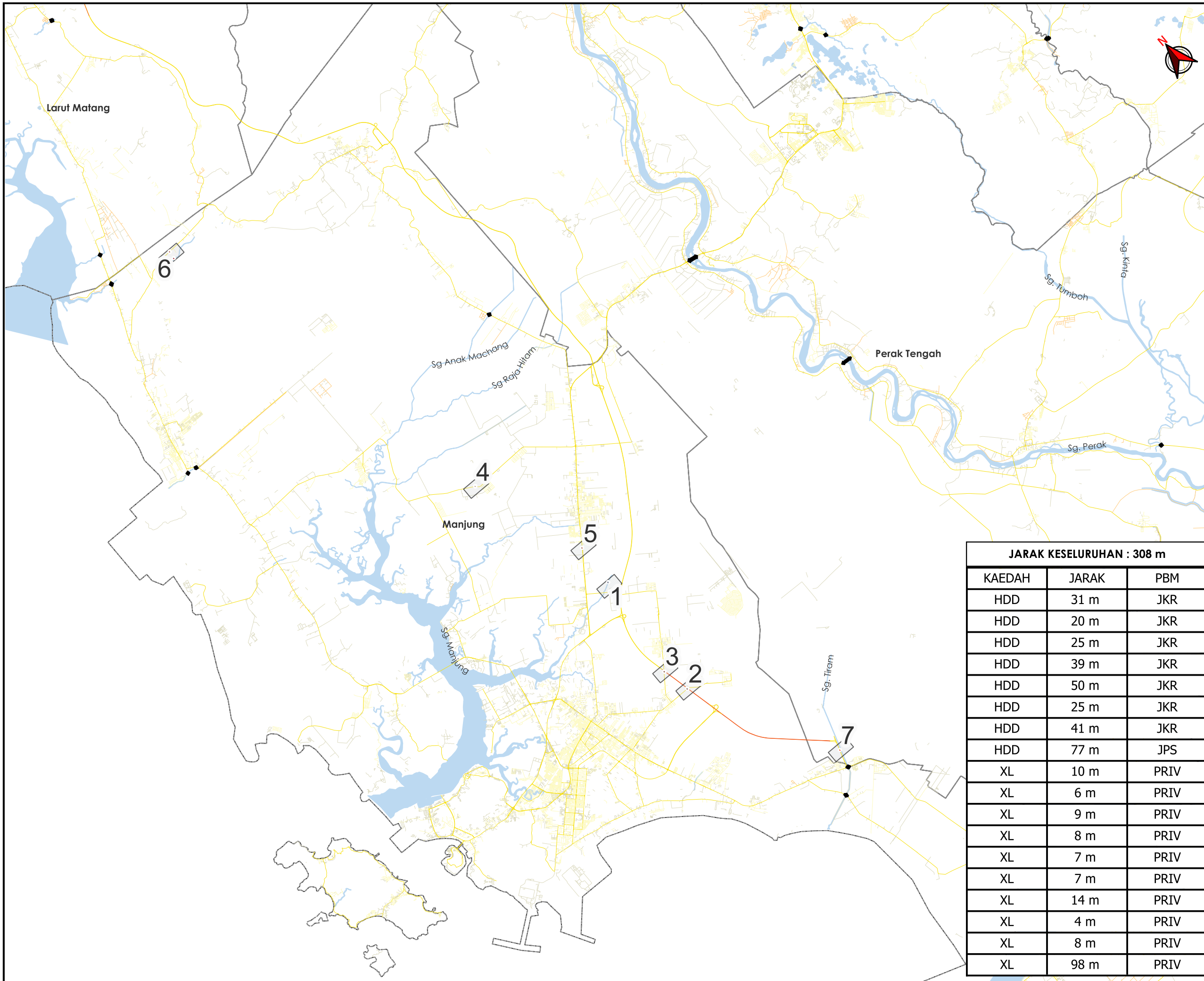

TAJUK PERMOHONAN
 PERMOHONAN MENDAPATKAN KEBENARAN IZIN LALU SERTA PERMIT UNTUK PEMASANGAN & PENYAMBUNGAN INFRASTRUKTUR GENTIAN OPTIK YANG MELINTASI REZAB JALAN DAN SUNGAI DI DALAM DAERAH MANJUNG UNTUK PG LINKARAN FIBRE SDN. BHD. (LINKARAN)

PETUNJUK

-  JALAN LLM
-  JALAN JKR
-  JALAN PBT
-  JALAN PERSENDIRIAN
-  JALAN PEJABAT DAERAH
-  JALAN JPS
-  JAMBATAN
-  HORIZONTAL DIRECTIONAL DRILLING
-  JALAN TIDAK TERLIBAT

JARAK KESELURUHAN : 308 m

KAEDAH	JARAK	PBM
HDD	31 m	JKR
HDD	20 m	JKR
HDD	25 m	JKR
HDD	39 m	JKR
HDD	50 m	JKR
HDD	25 m	JKR
HDD	41 m	JKR
HDD	77 m	JPS
XL	10 m	PRIV
XL	6 m	PRIV
XL	9 m	PRIV
XL	8 m	PRIV
XL	7 m	PRIV
XL	7 m	PRIV
XL	14 m	PRIV
XL	4 m	PRIV
XL	8 m	PRIV
XL	98 m	PRIV

PIHAK BERKUASA MELULUS

	JABATAN KERJA RAYA MANJUNG
	JABATAN PENGAIRAN DAN SALIRAN MANJUNG





PENYEDIA UTILITI

JENIS PELAN	PELAN IZIN LALU
PELUKIS PELAN	ADIB FARHAN
TARIKH DIKELUARKAN	2025-11-19
MUKA SURAT	0/7
NO FAIL RUJUKAN	PINDAAN
KUDR/PGLF/B/11/25/0929	00

***PENGUKURAN BERDASARKAN JARAK SATELIT**



TAJUK PERMOHONAN
PERMOHONAN Mendapatkan Kebenaran Izin Laluan serta Permit untuk Pemasangan & Penyambungan Infrastruktur Gantian Optik yang Melintasi Rezab Jalan dan Sungai di dalam Daerah Manjung untuk PG LinkaranFibre SDN. BHD. (LINKARAN)

- PETUNJUK**
-  JALAN JKR
 -  JALAN PERSENDIRIAN
 -  HORIZONTAL DIRECTIONAL DRILLING
 -  JALAN TIDAK TERLIBAT
 -  TITIK MULA AKHIR

PIHAK BERKUASA MELULUS

	JABATAN KERJA RAYA MANJUNG
	JABATAN PENGAIRAN DAN SALIRAN MANJUNG

PENYEDIA UTILITI

JENIS PELAN	PELAN IZIN LALU
PELUKIS PELAN	ADIB FARHAN
TARIKH DIKELUARKAN	2025-11-19
MUKA SURAT	1/7
NO FAIL RUJUKAN	PINDAAN
KUDR/PGLF/B/11/25/0929	00

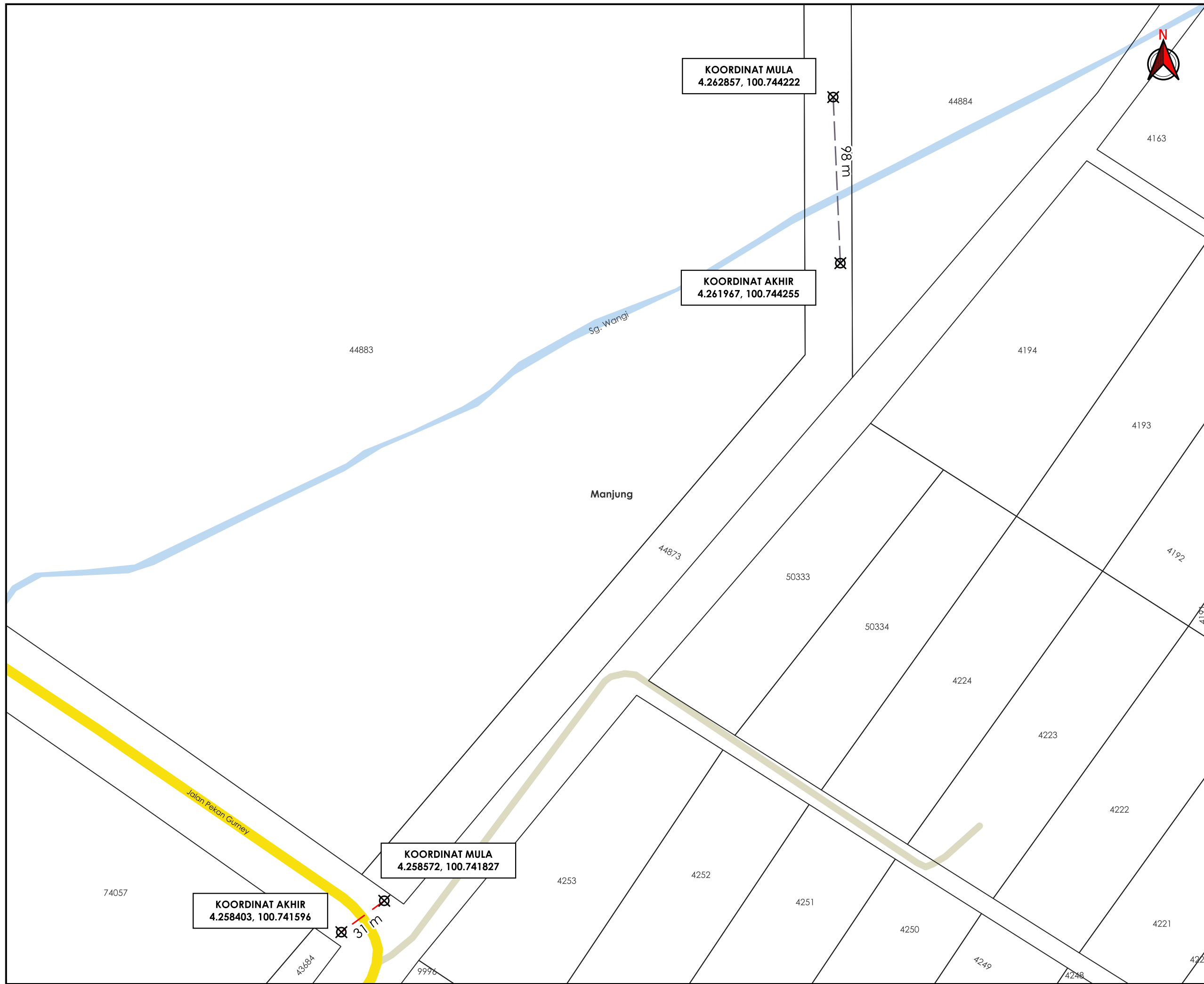

KOORDINAT MULA
4.262857, 100.744222

KOORDINAT AKHIR
4.261967, 100.744255

KOORDINAT MULA
4.258572, 100.741827

KOORDINAT AKHIR
4.258403, 100.741596

***PENGUKURAN BERDASARKAN JARAK SATELIT**



TAJUK PERMOHONAN
 PERMOHONAN Mendapatkan Kebenaran IzinLalu Serta Permit Untuk Pemasangan & Penyambungan Infrastruktur Gantian Optik Yang Melintasi Rezab Jalan Dan Sungai Di Dalam Daerah Manjung Untuk PG LinkanFibre SDN. BHD. (LINKARAN)

PETUNJUK

- JALAN LLM
- JALAN JKR
- JALAN PERSENDIRIAN
- HORIZONTAL DIRECTIONAL DRILLING
- JALAN TIDAK TERLIBAT
- X TITIK MULA AKHIR

PIHAK BERKUASA MELULUS

	JABATAN KERJA RAYA MANJUNG
	JABATAN PENGAIRAN DAN SALIRAN MANJUNG

PENYEDIA UTILITI

--	--

JENIS PELAN	PELAN IZIN LALU
PELUKIS PELAN	ADIB FARHAN
TARIKH DIKELUARKAN	2025-11-19
MUKA SURAT	2/7
NO FAIL RUJUKAN	PINDAAN
KUDR/PGLF/B/11/25/0929	00

***PENGUKURAN BERDASARKAN JARAK SATELIT**

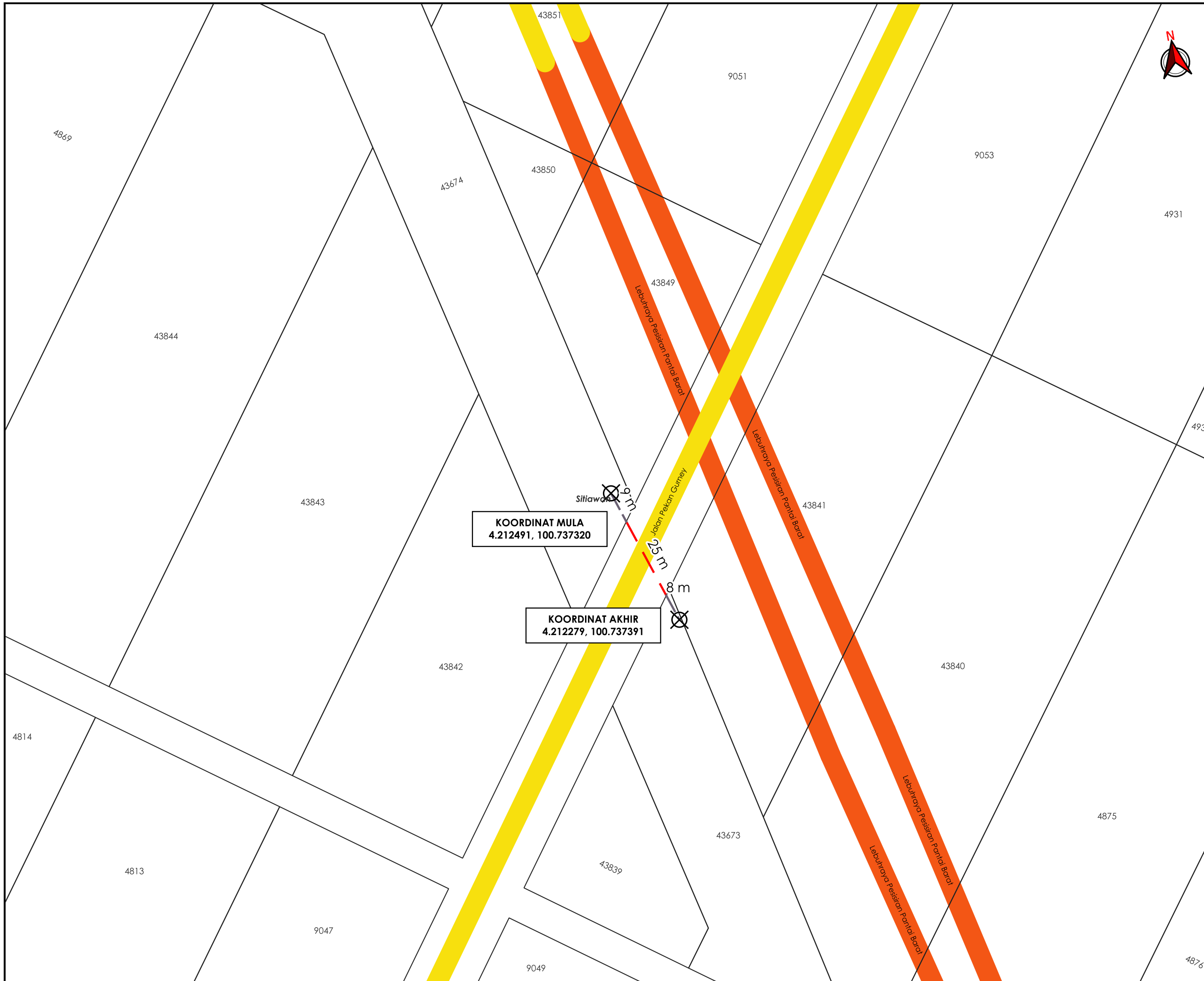

AGENCI PENYELARAS
KORIDOR UTILITI
 DARUL RIDZUAN



TAJUK PERMOHONAN
 PERMOHONAN Mendapatkan Kebenaran Izin Laluan Serta Permit Untuk Pemasangan & Penyambungan Infrastruktur Gantian Optik yang Melintasi Rezab Jalan dan Sungai di dalam Daerah Manjung untuk PG Linkaran Fibre SDN. BHD. (LINKARAN)

- PETUNJUK**
- JALAN LLM
 - JALAN JKR
 - HORIZONTAL DIRECTIONAL DRILLING
 - JALAN TIDAK TERLIBAT
 - TITIK MULA AKHIR

PIHAK BERKUASA MELULUS

- JABATAN KERJA RAYA MANJUNG
- JABATAN PENGAIRAN DAN SALIRAN MANJUNG

PENYEDIA UTILITI

JENIS PELAN	PELAN IZIN LALU
PELUKIS PELAN	ADIB FARHAN
TARIKH DIKELUARKAN	2025-11-19
MUKA SURAT	3/7
NO FAIL RUJUKAN	PINDAAN
KUDR/PGLF/B/11/25/0929	00

*PENGUKURAN BERDASARKAN JARAK SATELIT

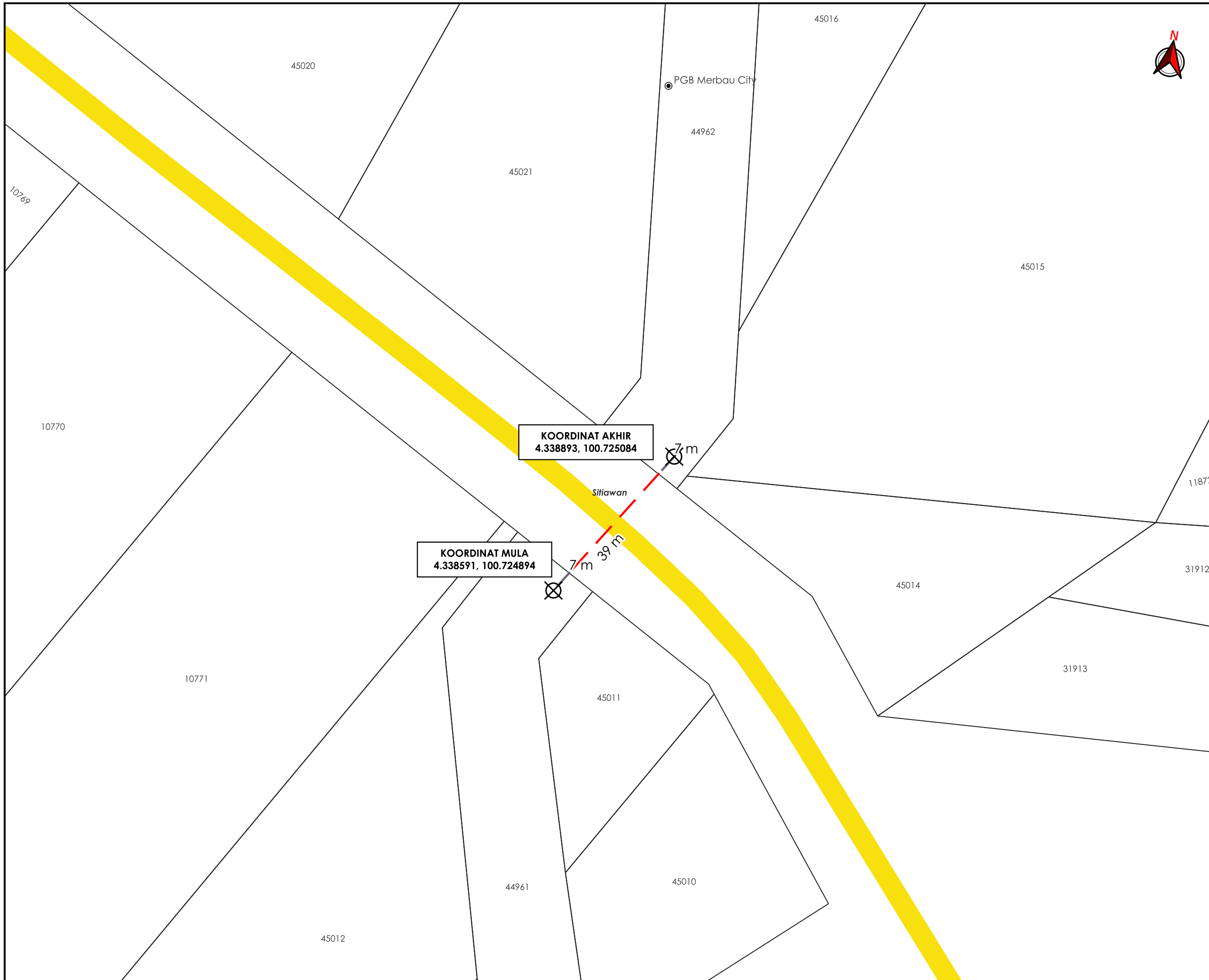

TAJUK PERMOHONAN
 PERMOHONAN Mendapatkan Kebenaran IzinLalu Serta Permit Untuk Pemasangan & Penyambungan Infrastruktur Gantian Optik Yang Melintasi Rezab Jalan Dan Sungai Di Dalam Daerah Manjung Untuk PG LinkaranFibre SDN. BHD. (LINKARAN)

PETUNJUK

- JALAN JKR
- HORIZONTAL DIRECTIONAL DRILLING
- JALAN TIDAK TERLIBAT
- TITIK MULA AKHIR

PIHAK BERKUASA MELULUS

	JABATAN KERJA RAYA MANJUNG
	JABATAN PENGAIRAN DAN SALIRAN MANJUNG

PENYEDIA UTILITI

JENIS PELAN	PELAN IZIN LALU
PELUKIS PELAN	ADIB FARHAN
TARIKH DIKELUARKAN	2025-11-19
MUKA SURAT	4/7
NO FAIL RUJUKAN	PINDAAN
KUDR/PGLF/B/11/25/0929	00

***PENGUKURAN BERDASARKAN JARAK SATELIT**

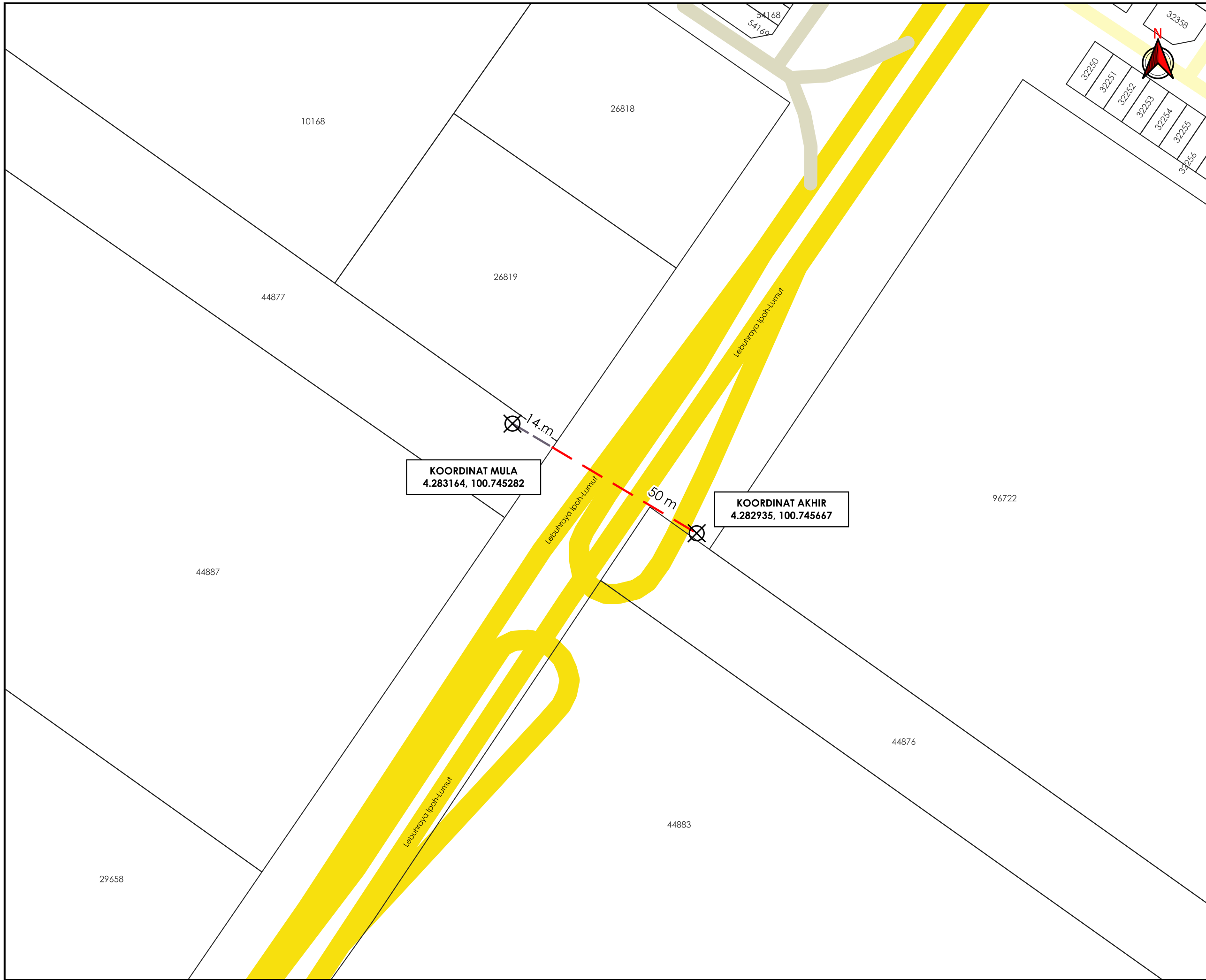

KOORDINAT MULA
4.283164, 100.745282

KOORDINAT AKHIR
4.282935, 100.745667



TAJUK PERMOHONAN
PERMOHONAN Mendapatkan Kebenaran Izin Laluan Serta Permit Untuk Pemasangan & Penyambungan Infrastruktur Gantian Optik Yang Melintasi Rezab Jalan dan Sungai di Dalam Daerah Manjung untuk PG Linkaran Fibre Sdn. Bhd. (Linkaran)

- PETUNJUK**
- JALAN JKR
 - JALAN PBT
 - JALAN PERSENDIRIAN
 - HORIZONTAL DIRECTIONAL DRILLING
 - JALAN TIDAK TERLIBAT
 - TITIK MULA AKHIR

PIHAK BERKUASA MELULUS

	JABATAN KERJA RAYA MANJUNG
	JABATAN PENGAIRAN DAN SALIRAN MANJUNG

PENYEDIA UTILITI

--	--

JENIS PELAN	PELAN IZIN LALU
PELUKIS PELAN	ADIB FARHAN
TARIKH DIKELUARKAN	2025-11-19
MUKA SURAT	5/7
NO FAIL RUJUKAN	PINDAAN
KUDR/PGLF/B/11/25/0929	00

*PENGUKURAN BERDASARKAN JARAK SATELIT

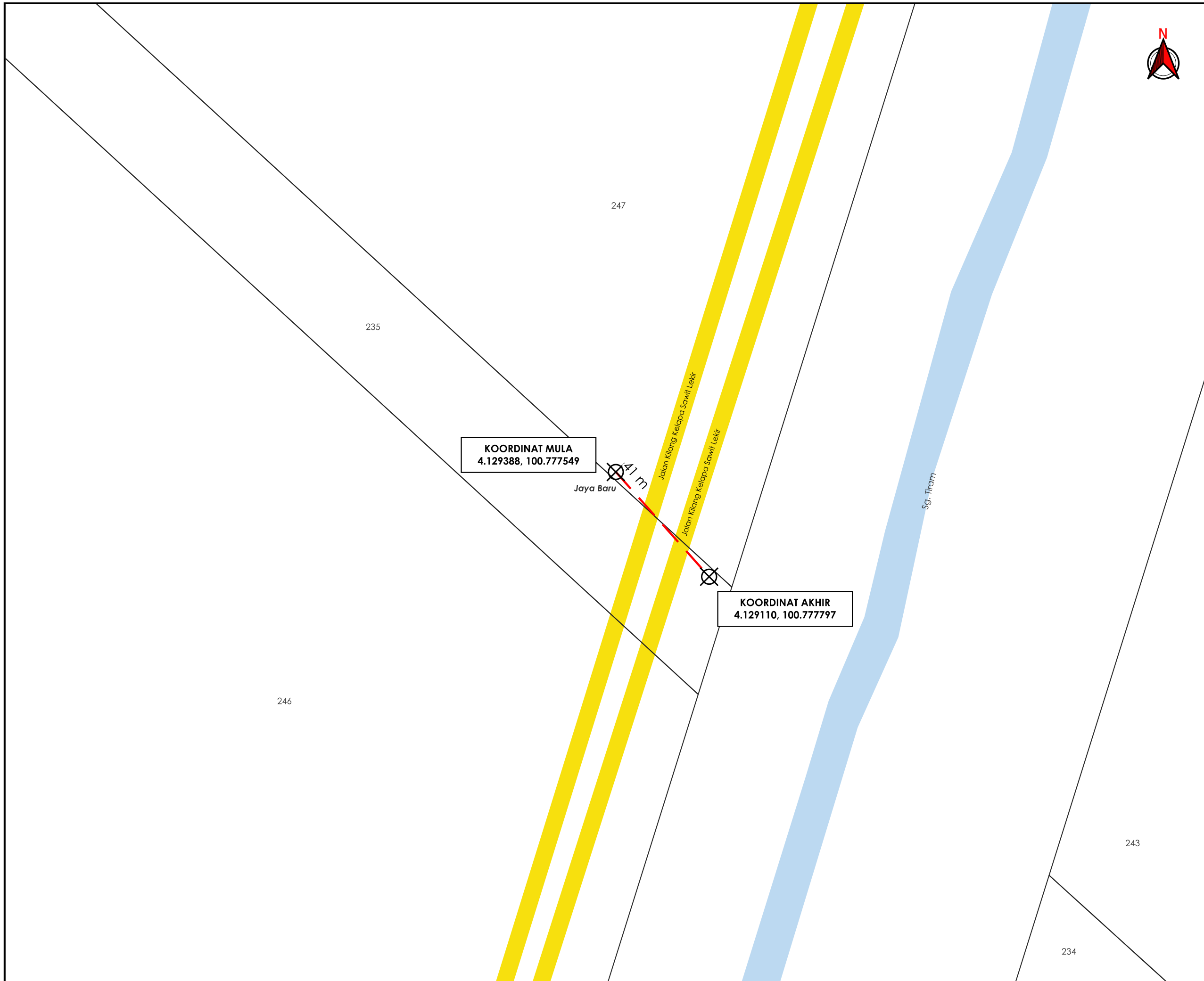

TAJUK PERMOHONAN
 PERMOHONAN Mendapatkan Kebenaran Izin Laluan serta Permit untuk Pemasangan & Penyambungan Infrastruktur Gantian Optik yang Melintasi Rezab Jalan dan Sungai di dalam Daerah Manjung untuk PG Linkaran Fibre SDN. BHD. (LINKARAN)

PETUNJUK

- JALAN JKR
- HORIZONTAL DIRECTIONAL DRILLING
- TITIK MULA AKHIR

PIHAK BERKUASA MELULUS

	JABATAN KERJA RAYA MANJUNG
	JABATAN PENGAIRAN DAN SALIRAN MANJUNG

PENYEDIA UTILITI

JENIS PELAN	PELAN IZIN LALU
PELUKIS PELAN	ADIB FARHAN
TARIKH DIKELUARKAN	2025-11-19
MUKA SURAT	7/7
NO FAIL RUJUKAN	PINDAAN
KUDR/PGLF/B/11/25/0929	00

***PENGUKURAN BERDASARKAN JARAK SATELIT**

K U M P U L A N
Asiadebut

BORANG ULASAN PELAN IZIN LALU

NO FAIL	KUDR/PGLF/B/11/25/0929
DAERAH	MANJUNG
PENYEDIA UTILITI	OTR
PENYEDIA PELAN	ADIB FARHAN
TARIKH PELAN	19/11/2025

ULASAN PELAN :

BIL	ULASAN
1.	MINTA PKD MENGESAHKAN PBM BAGI JAJARAN YANG MELINTASI SUNGAI PADA HALAMAN 1/7.