

**KORIDOR  
UTILITI**  
DARUL RIDZUAN



**time™**

**CADANGAN PEMASANGAN INFRASTRUKTUR TELEKOMUNIKASI DAN  
KABEL FIBER OPTIK UNTUK MENYEDIAKAN PERKHIDMATAN  
TELEKOMUNIKASI DI TAMAN SI PUTEH PERMAI (LALUAN JKR) KAEDAH  
HDD 31 METER**

**PELAN IZIN LALU**

**NO FAIL RUJUKAN  
KUDR/TTDC/B/04/26/0129**

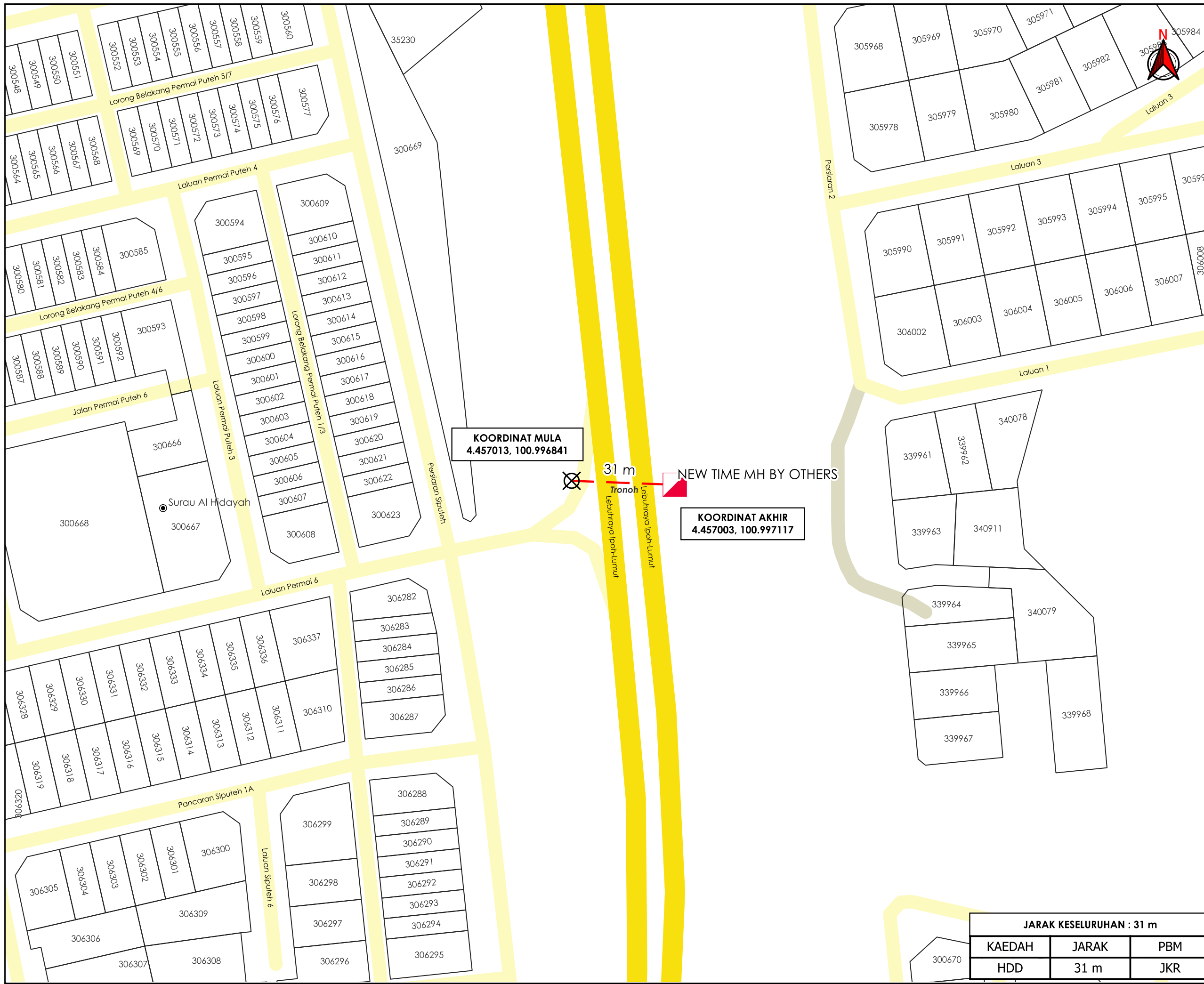

**TAJUK PERMOHONAN**  
 CADANGAN PEMASANGAN INFRASTRUKTUR TELEKOMUNIKASI DAN KABEL FIBER OPTIK UNTUK MENYEDIAKAN PERKHIDMATAN TELEKOMUNIKASI DI TAMAN SI PUTEH PERMAI (LALUAN JKR) KAEDAH HDD 31 METER

- PETUNJUK**
- JALAN JKR
  - JALAN PBT
  - JALAN PERSENDIRIAN
  - HORIZONTAL DIRECTIONAL DRILLING
  - MANHOLE CADANGAN
  - TITIK MULA AKHIR

**PIHAK BERKUASA MELULUS**

**JABATAN KERJA RAYA KINTA**

**PENYEDIA UTILITI**

JENIS PELAN	PELAN IZIN LALU
PELUKIS PELAN	ADIB FARHAN
TARIKH DIKELUARKAN	2026-04-03
MUKA SURAT	1/1
NO FAIL RUJUKAN	PINDAAN
KUDR/TTDC/B/04/26/0129	<b>00</b>

JARAK KESELURUHAN : 31 m		
KAEDAH	JARAK	PBM
HDD	31 m	JKR

**\*PENGUKURAN BERDASARKAN JARAK SATELIT**