

**KORIDOR  
UTILITI**  
DARUL RIDZUAN



**TENAGA  
NASIONAL**

**PERMOHONAN BEKALAN ELEKTRIK KE PT 2298 RANCANGAN TANAH  
BENDANG KAMPUNG SUNGAI JEJAWI 36000 TELUK INTAN PERAK -  
IZIN LALU UNTUK PERMOHONAN TETUAN MOHD REDZUAN BIN ABDUL  
RAHMAN**

**PELAN IZIN LALU**

**NO FAIL RUJUKAN  
KUDR/TNBB/B/04/26/0160**

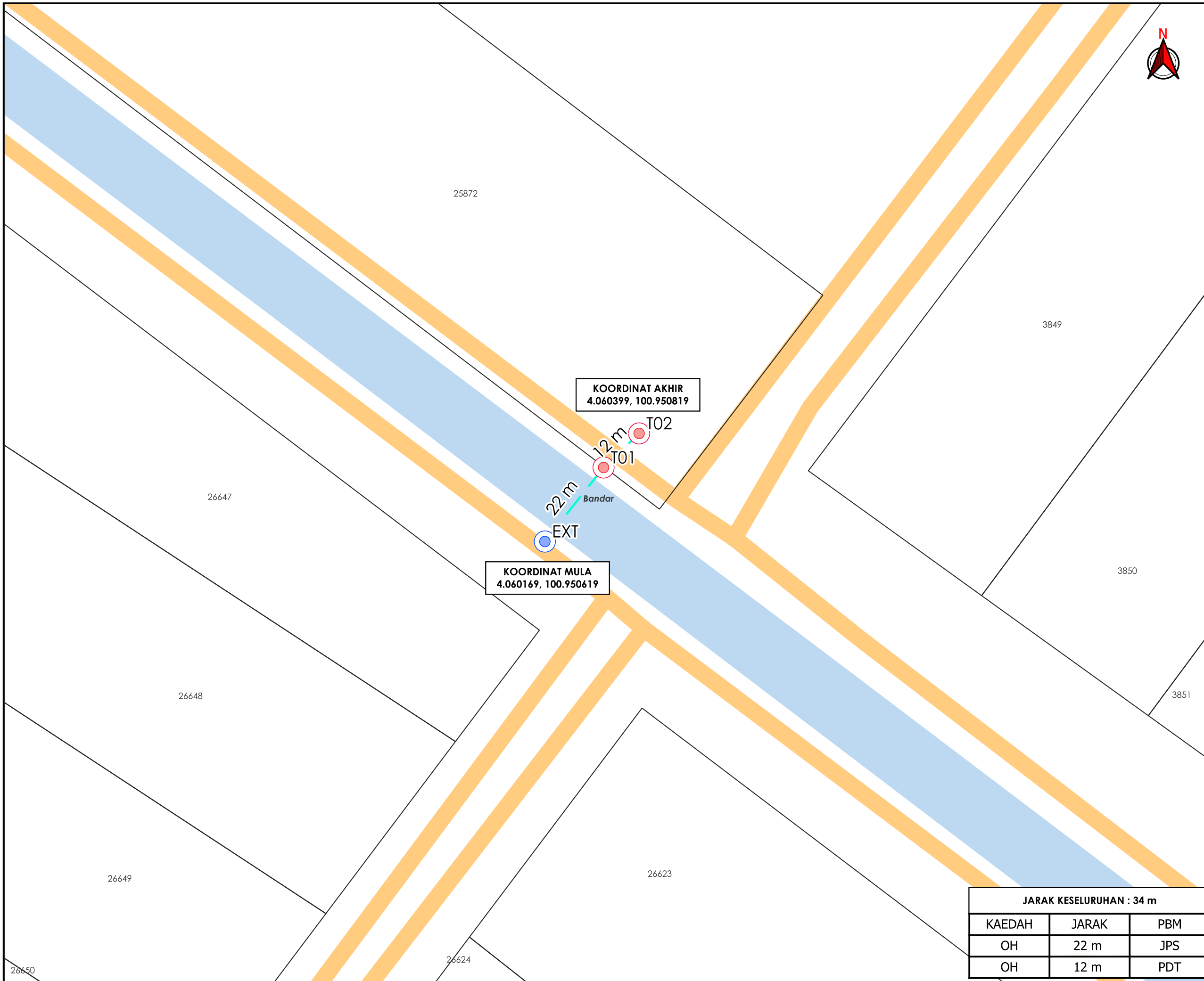

**TAJUK PERMOHONAN**  
 PERMOHONAN BEKALAN ELEKTRIK KE PT 2298  
 RANCANGAN TANAH BENDANG KAMPUNG  
 SUNGAI JEJAWI 36000 TELUK INTAN PERAK - IZIN  
 LALU UNTUK PERMOHONAN TETUAN MOHD  
 REDZUAN BIN ABDUL RAHMAN

- PETUNJUK**
- JALAN PEJABAT DAERAH
  - OVERHEAD
  - TIANG CADANGAN
  - TIANG SEDIA ADA

**PIHAK BERKUASA MELULUS**

	PEJABAT DAERAH DAN TANAH KAMPONG GAJAH
	JABATAN PENGAIRAN DAN SALIRAN PERAK TENGAH



**JARAK KESELURUHAN : 34 m**

KAEDAH	JARAK	PBM
OH	22 m	JPS
OH	12 m	PDT

JENIS PELAN	PELAN IZIN LALU
PELUKIS PELAN	ADIB FARHAN
TARIKH DIKELUARKAN	2026-04-27
MUKA SURAT	1/1
NO FAIL RUJUKAN KUDR/TNBB/B/04/26/0160	PINDAAN <b>00</b>

**\*PENGUKURAN BERDASARKAN JARAK SATELIT**