

**KORIDOR  
UTILITI**  
DARUL RIDZUAN



**PROJEK PENYEDIAAN POINT OF PRESENCE (POP) FASA 2  
HAB INFRASTRUKTUR GENTIAN OPTIK BERHAMPIRAN DENGAN  
SEKOLAH, PREMIS KERAJAAN DAN KOMUNITI SEKITARNYA  
OLEH KEMENTERIAN KOMUNIKASI (ZON UTARA – PERAK &  
KEDAH) SERAHAN DOKUMEN LENGKAP BAGI PERMOHONAN  
KELULUSAN IZIN LALU ABA6029-SEKOLAH KEBANGSAAN  
JELAI**

**PELAN IZIN LALU**

**PINDAAN**

**NO FAIL RUJUKAN  
KUDR/KACP/A/01/25/0077**

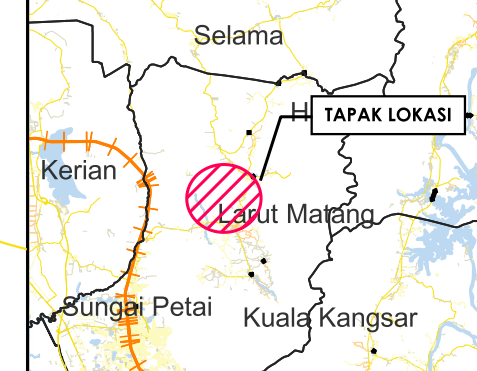
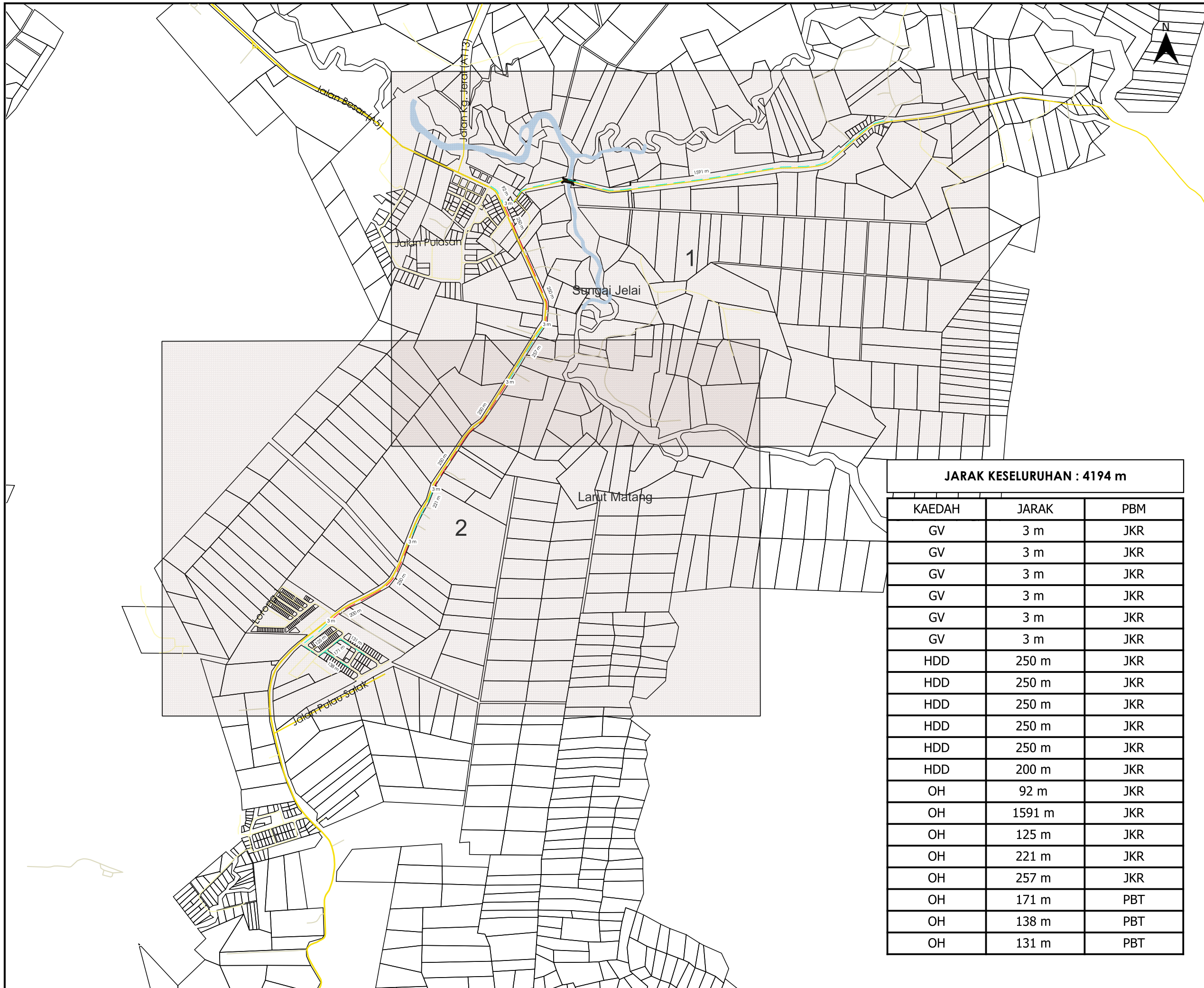

**TAJUK PERMOHONAN**  
 PROJEK PENYEDIAAN POINT OF PRESENCE (POP) FASA 2 HAB INFRASTRUKTUR GENTIAN OPTIK BERHAMPIRAN DENGAN SEKOLAH, PREMIS KERAJAAN DAN KOMUNITI SEKITARNYA OLEH KEMENTERIAN KOMUNIKASI (ZON UTARA - PERAK & KEDAH) SERAHAN DOKUMEN LENGKAP BAGI PERMOHONAN KELULUSAN IZIN LALU ABA6029-SEKOLAH KEBANGSAAN JELAI

**PETUNJUK**

- JALAN JKR
- JALAN PBT
- JALAN PERSENDIRIAN
- GRASS VERGE
- HORIZONTAL DIRECTIONAL DRILLING
- KABEL FIBRE OPTIK

**JARAK KESELURUHAN : 4194 m**

| KAEDAH | JARAK  | PBM |
|--------|--------|-----|
| GV     | 3 m    | JKR |
| GV     | 3 m    | JKR |
| GV     | 3 m    | JKR |
| GV     | 3 m    | JKR |
| GV     | 3 m    | JKR |
| GV     | 3 m    | JKR |
| HDD    | 250 m  | JKR |
| HDD    | 250 m  | JKR |
| HDD    | 250 m  | JKR |
| HDD    | 250 m  | JKR |
| HDD    | 250 m  | JKR |
| HDD    | 200 m  | JKR |
| OH     | 92 m   | JKR |
| OH     | 1591 m | JKR |
| OH     | 125 m  | JKR |
| OH     | 221 m  | JKR |
| OH     | 257 m  | JKR |
| OH     | 171 m  | PBT |
| OH     | 138 m  | PBT |
| OH     | 131 m  | PBT |

**PIHAK BERKUASA MELULUS**

|   |                                      |
|---|--------------------------------------|
|  | <b>JKR LARUT MATANG &amp; SELAMA</b> |
|  | <b>MAJLIS PERBANDARAN TAIPING</b>    |

**PENYEDIA UTILITI**



|                        |                 |
|------------------------|-----------------|
| JENIS PELAN            | PELAN IZIN LALU |
| PELUKIS PELAN          | NURUL ASHIKEEN  |
| TARIKH DIKELUARKAN     | 2025-03-24      |
| MUKA SURAT             | 0/2             |
| NO FAIL RUJUKAN        | PINDAAN         |
| KUDR/KACP/A/01/25/0077 | <b>01</b>       |



**KOORDINAT MULA**  
5.012522,100.811138

**KOORDINAT AKHIR**  
5.014821,100.825065

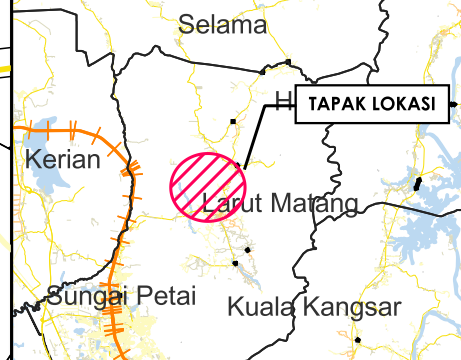

**TAJUK PERMOHONAN**  
PROJEK PENYEDIAAN POINT OF PRESENCE (POP) FASA 2 HAB INFRASTRUKTUR GENTIAN OPTIK BERHAMPIRAN DENGAN SEKOLAH, PREMIS KERAJAAN DAN KOMUNITI SEKITARNYA OLEH KEMENTERIAN KOMUNIKASI (ZON UTARA - PERAK & KEDAH) SERAHAN DOKUMEN LENGKAP BAGI PERMOHONAN KELULUSAN IZIN LALU ABA6029-SEKOLAH KEBANGSAAN JELAI

**PETUNJUK**

|  |                                 |
|--|---------------------------------|
|  | JALAN JKR                       |
|  | JALAN PBT                       |
|  | JALAN PERSENDIRIAN              |
|  | GRASS VERGE                     |
|  | HORIZONTAL DIRECTIONAL DRILLING |
|  | KABEL FIBRE OPTIK               |
|  | MANHOLE CADANGAN                |
|  | TIANG CADANGAN                  |

**PIHAK BERKUASA MELULUS**

|  |                                      |
|--|--------------------------------------|
|  | <b>JKR LARUT MATANG &amp; SELAMA</b> |
|  | <b>MAJLIS PERBANDARAN TAIPING</b>    |

**PENYEDIA UTILITI**

|                        |                 |
|------------------------|-----------------|
|                        |                 |
| JENIS PELAN            | PELAN IZIN LALU |
| PELUKIS PELAN          | NURUL ASHIKEEN  |
| TARIKH DIKELUARKAN     | 2025-03-24      |
| MUKA SURAT             | 1/2             |
| NO FAIL RUJUKAN        | PINDAAN         |
| KUDR/KACP/A/01/25/0077 | <b>01</b>       |

\*PENGUKURAN BERDASARKAN JARAK SATELIT

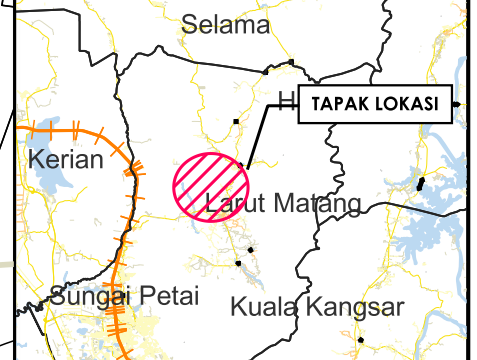

**TAJUK PERMOHONAN**  
PROJEK PENYEDIAAN POINT OF PRESENCE (POP) FASA 2 HAB INFRASTRUKTUR GENTIAN OPTIK BERHAMPIRAN DENGAN SEKOLAH, PREMIS KERAJAAN DAN KOMUNITI SEKITARNYA OLEH KEMENTERIAN KOMUNIKASI (ZON UTARA - PERAK & KEDAH) SERAHAN DOKUMEN LENGKAP BAGI PERMOHONAN KELULUSAN IZIN LALU ABA6029-SEKOLAH KEBANGSAAN JELAI

**PETUNJUK**

- JALAN JKR
- JALAN PBT
- JALAN PERSENDIRIAN
- GRASS VERGE
- HORIZONTAL DIRECTIONAL DRILLING
- KABEL FIBRE OPTIK
- MANHOLE CADANGAN
- TIANG CADANGAN

**PIHAK BERKUASA MELULUS**

|  |                                      |
|--|--------------------------------------|
|  | <b>JKR LARUT MATANG &amp; SELAMA</b> |
|  | <b>MAJLIS PERBANDARAN TAIPING</b>    |

**PENYEDIA UTILITI**



|                        |                 |
|------------------------|-----------------|
| JENIS PELAN            | PELAN IZIN LALU |
| PELUKIS PELAN          | NURUL ASHIKEEN  |
| TARIKH DIKELUARKAN     | 2025-03-24      |
| MUKA SURAT             | 2/2             |
| NO FAIL RUJUKAN        | PINDAAN         |
| KUDR/KACP/A/01/25/0077 | <b>01</b>       |

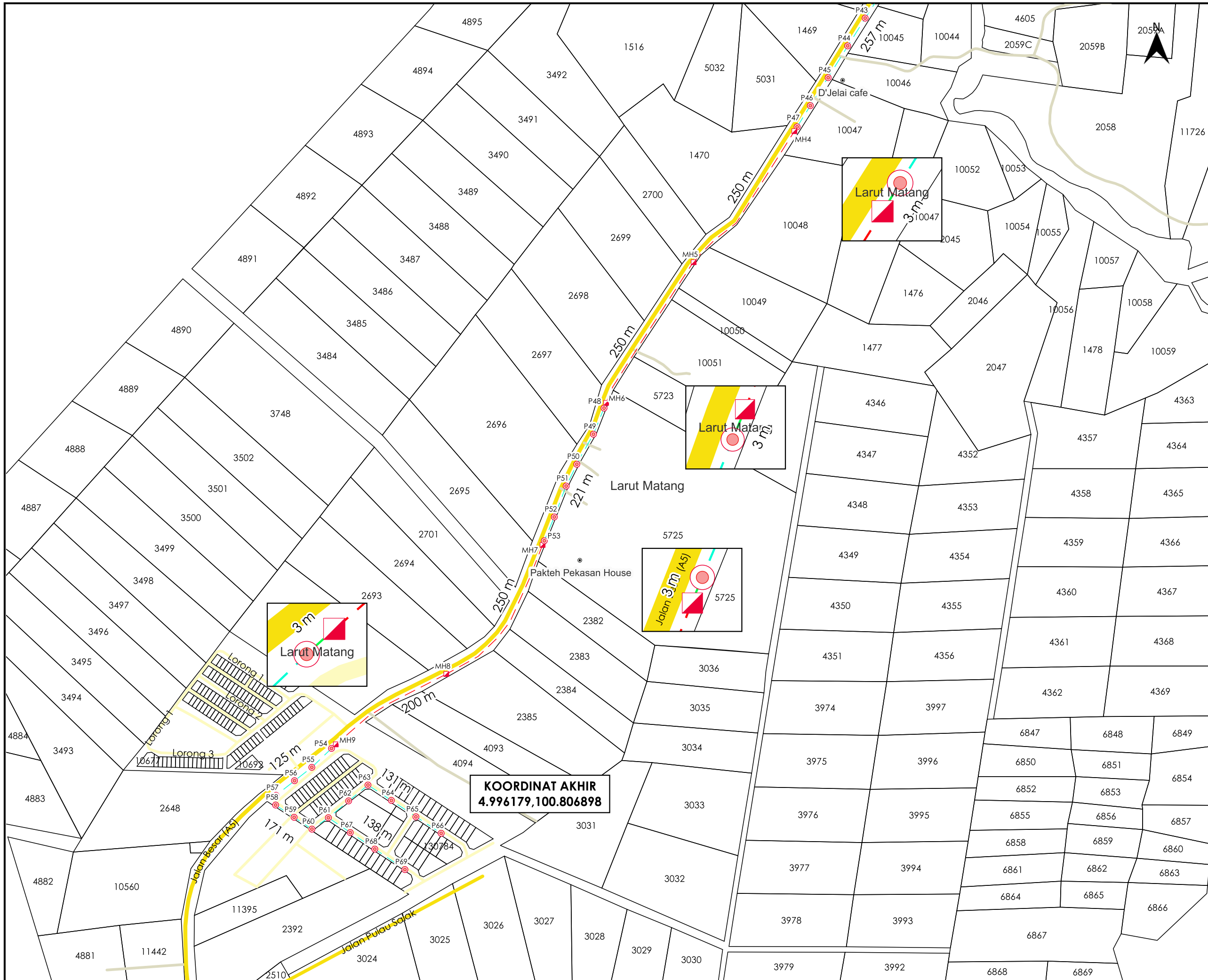

**KOORDINAT AKHIR**  
4.996179,100.806898