

**KORIDOR
UTILITI**
DARUL RIDZUAN



**CONTRACT FOR PIPELINE INTEGRITY INSPECTION AND
ASSESSMENT WORKS PHASE 8 FOR GAS MALAYSIA
DISTRIBUTION SDN. BHD. - PERMOHON PERMIT KECEMASAN
UNTUK KERJA-KERJA KOREKAN BAGI MELAKUKAN
PENYELENGGARAAN DAN PENILAIAN SECARA LANGSUNG
KE ATAS PAIP GAS BAWAH TANAH DI BAHU JALAN
KAMPUNG DEW, JALAN TAIPING-KUALA SEPETANG DAN
IPOH BUTTERWORTH**

PELAN IZIN LALU

**NO FAIL RUJUKAN
KUDR/GMDSB/B/01/25/0064**

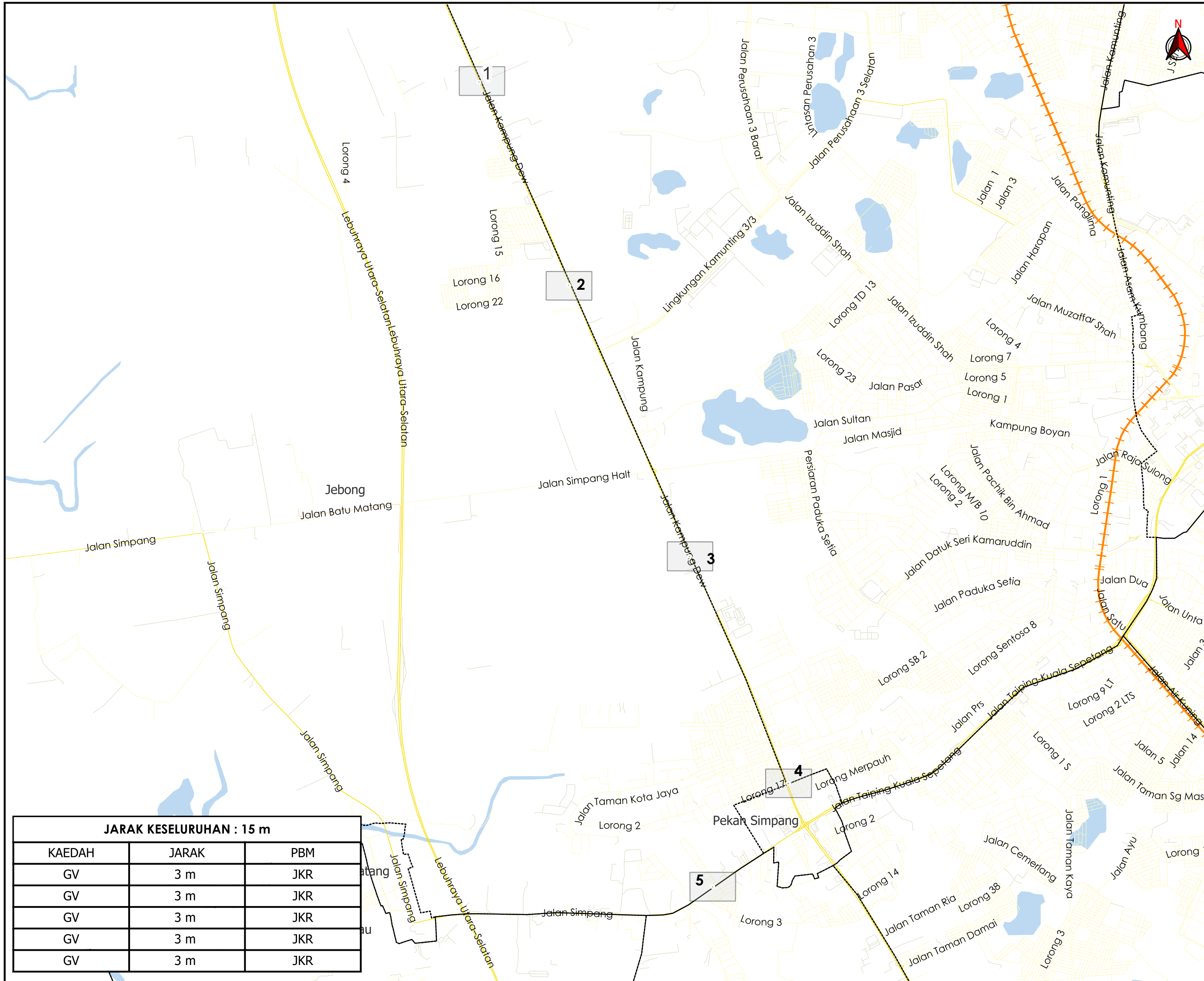

TAJUK PERMOHONAN
 CONTRACT FOR PIPELINE INTEGRITY INSPECTION AND ASSESSMENT WORKS PHASE 8 FOR GAS MALAYSIA DISTRIBUTION SDN. BHD. - PERMOHON PERMIT KECEMASAN UNTUK KERJA-KERJA KOREKAN BAGI MELAKUKAN PENYELENGGARAAN DAN PENILAIAN SECARA LANGSUNG KE ATAS PAIP GAS BAWAH TANAH DI BAHU JALAN KAMPUNG DEW, JALAN TAIPING-KUALA SEPETANG DAN IPOH BUTTERWORTH

PETUNJUK

- JALAN JKR
- JALAN PBT
- JALAN PERSENDIRIAN
- JALAN PEJABAT DAERAH
- GRASS VERGE

PIHAK BERKUASA MELULUS

	JKR LARUT MATANG & SELAMA



JENIS PELAN	PELAN IZIN LALU
PELUKIS PELAN	NOR ALIA
TARIKH DIKELUARKAN	2025-01-14
MUKA SURAT	0/5
NO FAIL RUJUKAN	PINDAAN
KUDR/GMDSB/B/01/25/0064	00

JARAK KESELURUHAN : 15 m

KAEDAH	JARAK	PBM
GV	3 m	JKR
GV	3 m	JKR
GV	3 m	JKR
GV	3 m	JKR
GV	3 m	JKR



TAJUK PERMOHONAN
 CONTRACT FOR PIPELINE INTEGRITY INSPECTION AND ASSESSMENT WORKS PHASE 8 FOR GAS MALAYSIA DISTRIBUTION SDN. BHD. - PERMOHON PERMIT KECEMASAN UNTUK KERJA-KERJA KOREKAN BAGI MELAKUKAN PENYELENGGARAAN DAN PENILAIAN SECARA LANGSUNG KE ATAS PAIP GAS BAWAH TANAH DI BAHU JALAN KAMPUNG DEW, JALAN TAIPING-KUALA SEPETANG DAN IPOH BUTTERWORTH

- PETUNJUK**
- JALAN JKR
 - JALAN PERSENDIRIAN
 - GRASS VERGE
 - TITIK MULA/AKHIR

PIHAK BERKUASA MELULUS

	JKR LARUT MATANG & SELAMA

PENYEDIA UTILITI

GAS
 MALAYSIA

JENIS PELAN	PELAN IZIN LALU
PELUKIS PELAN	NOR ALIA
TARIKH DIKELUARKAN	2025-01-14
MUKA SURAT	1/5
NO FAIL RUJUKAN	PINDAAN
KUDR/GMDSB/B/01/25/0064	00

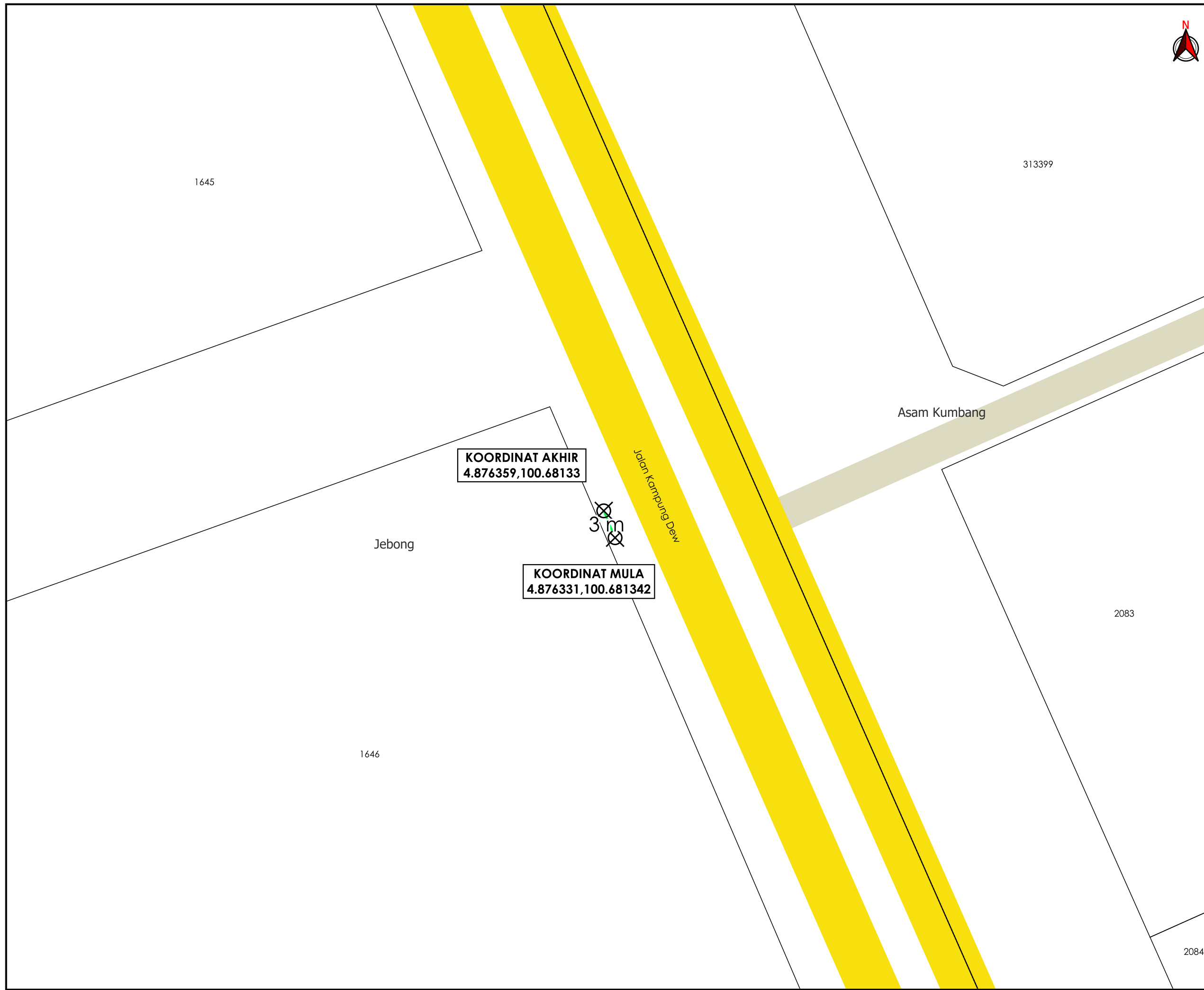

KOORDINAT AKHIR
 4.876359,100.68133

KOORDINAT MULA
 4.876331,100.681342

3m

2084

***PENGUKURAN BERDASARKAN JARAK SATELIT**

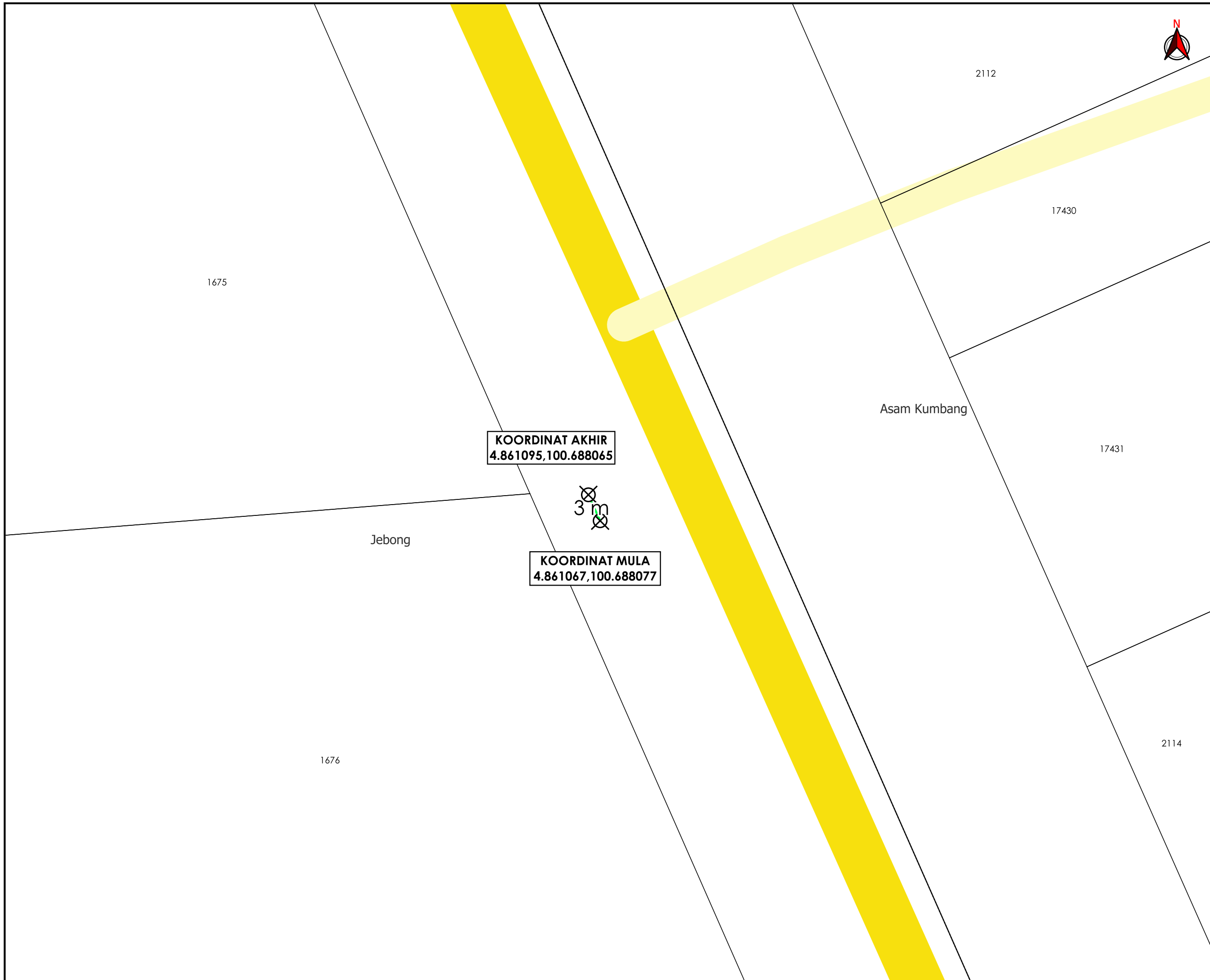

TAJUK PERMOHONAN
 CONTRACT FOR PIPELINE INTEGRITY INSPECTION AND ASSESSMENT WORKS PHASE 8 FOR GAS MALAYSIA DISTRIBUTION SDN. BHD. - PERMOHON PERMIT KECEMASAN UNTUK KERJA-KERJA KOREKAN BAGI MELAKUKAN PENYELENGGARAAN DAN PENILAIAN SECARA LANGSUNG KE ATAS PAIP GAS BAWAH TANAH DI BAHU JALAN KAMPUNG DEW, JALAN TAIPING-KUALA SEPETANG DAN IPOH BUTTERWORTH

PETUNJUK

- JALAN JKR
- JALAN PBT
- GRASS VERGE
- TITIK MULA/AKHIR

PIHAK BERKUASA MELULUS

	JKR LARUT MATANG & SELAMA

PENYEDIA UTILITI



JENIS PELAN	PELAN IZIN LALU
PELUKIS PELAN	NOR ALIA
TARIKH DIKELUARKAN	2025-01-14
MUKA SURAT	2/5
NO FAIL RUJUKAN	PINDAAN
KUDR/GMDSB/B/01/25/0064	00

*PENGUKURAN BERDASARKAN JARAK SATELIT

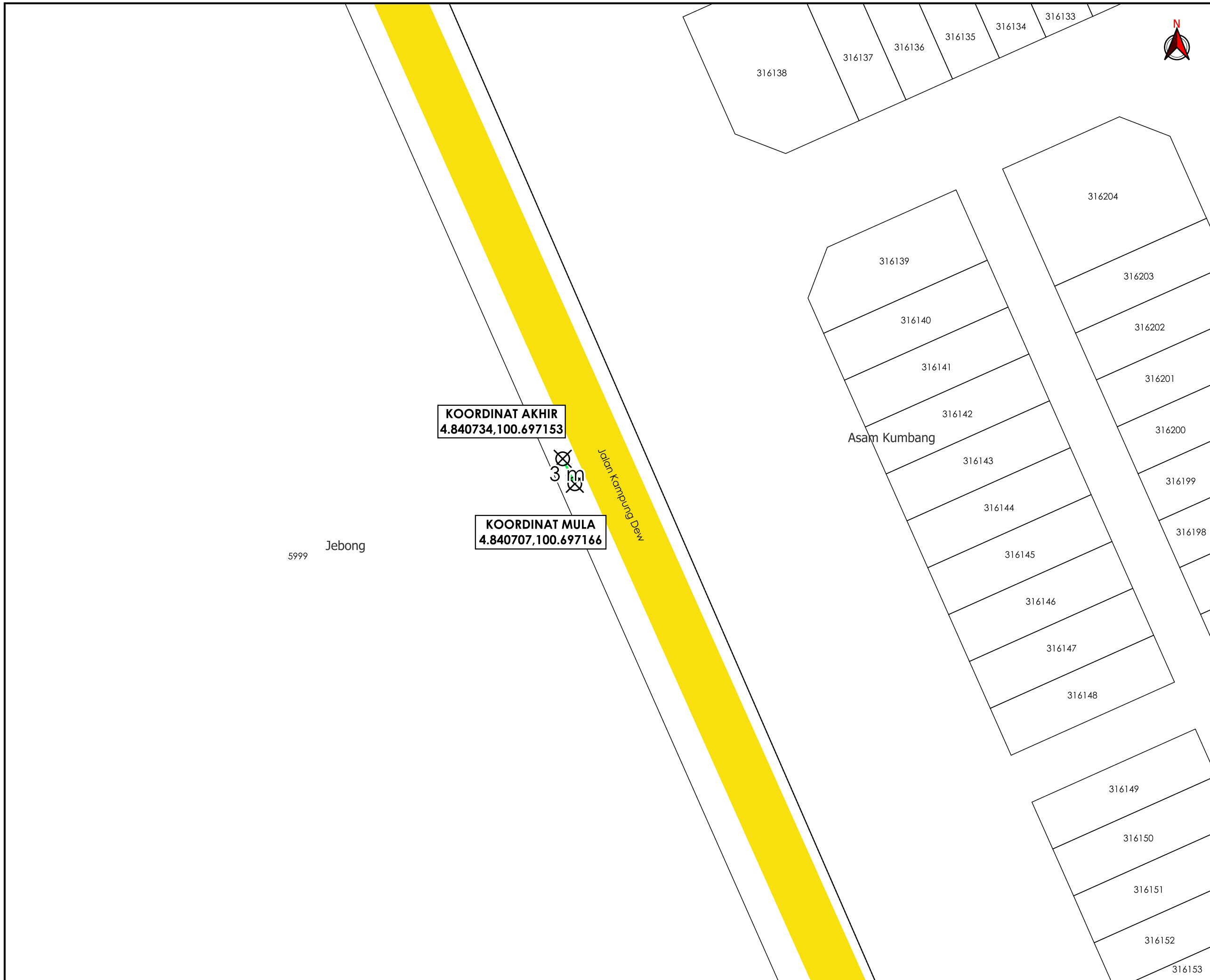

TAJUK PERMOHONAN
 CONTRACT FOR PIPELINE INTEGRITY INSPECTION AND ASSESSMENT WORKS PHASE 8 FOR GAS MALAYSIA DISTRIBUTION SDN. BHD. - PERMOHON PERMIT KECEMASAN UNTUK KERJA-KERJA KOREKAN BAGI MELAKUKAN PENYELENGGARAAN DAN PENILAIAN SECARA LANGSUNG KE ATAS PAIP GAS BAWAH TANAH DI BAHU JALAN KAMPUNG DEW, JALAN TAIPING-KUALA SEPETANG DAN IPOH BUTTERWORTH

- PETUNJUK**
- JALAN JKR
 - GRASS VERGE
 - TITIK MULA/AKHIR

PIHAK BERKUASA MELULUS

JKR LARUT MATANG & SELAMA

PENYEDIA UTILITI

JENIS PELAN	PELAN IZIN LALU
PELUKIS PELAN	NOR ALIA
TARIKH DIKELUARKAN	2025-01-14
MUKA SURAT	3/5
NO FAIL RUJUKAN	PINDAAN
KUDR/GMDSB/B/01/25/0064	00

*PENGUKURAN BERDASARKAN JARAK SATELIT



TAJUK PERMOHONAN
 CONTRACT FOR PIPELINE INTEGRITY INSPECTION AND ASSESSMENT WORKS PHASE 8 FOR GAS MALAYSIA DISTRIBUTION SDN. BHD. - PERMOHON PERMIT KECEMASAN UNTUK KERJA-KERJA KOREKAN BAGI MELAKUKAN PENYELENGGARAAN DAN PENILAIAN SECARA LANGSUNG KE ATAS PAIP GAS BAWAH TANAH DI BAHU JALAN KAMPUNG DEW, JALAN TAIPING-KUALA SEPETANG DAN IPOH BUTTERWORTH

- PETUNJUK**
- JALAN JKR
 - JALAN PBT
 - GRASS VERGE
 - TITIK MULA/AKHIR

PIHAK BERKUASA MELULUS
JKR LARUT MATANG & SELAMA



JENIS PELAN		PELAN IZIN LALU	
PELUKIS PELAN		NOR ALIA	
TARIKH DIKELUARKAN		2025-01-14	
MUKA SURAT		4/5	
NO FAIL RUJUKAN		PINDAAN	
KUDR/GMDSB/B/01/25/0064		00	

*PENGUKURAN BERDASARKAN JARAK SATELIT

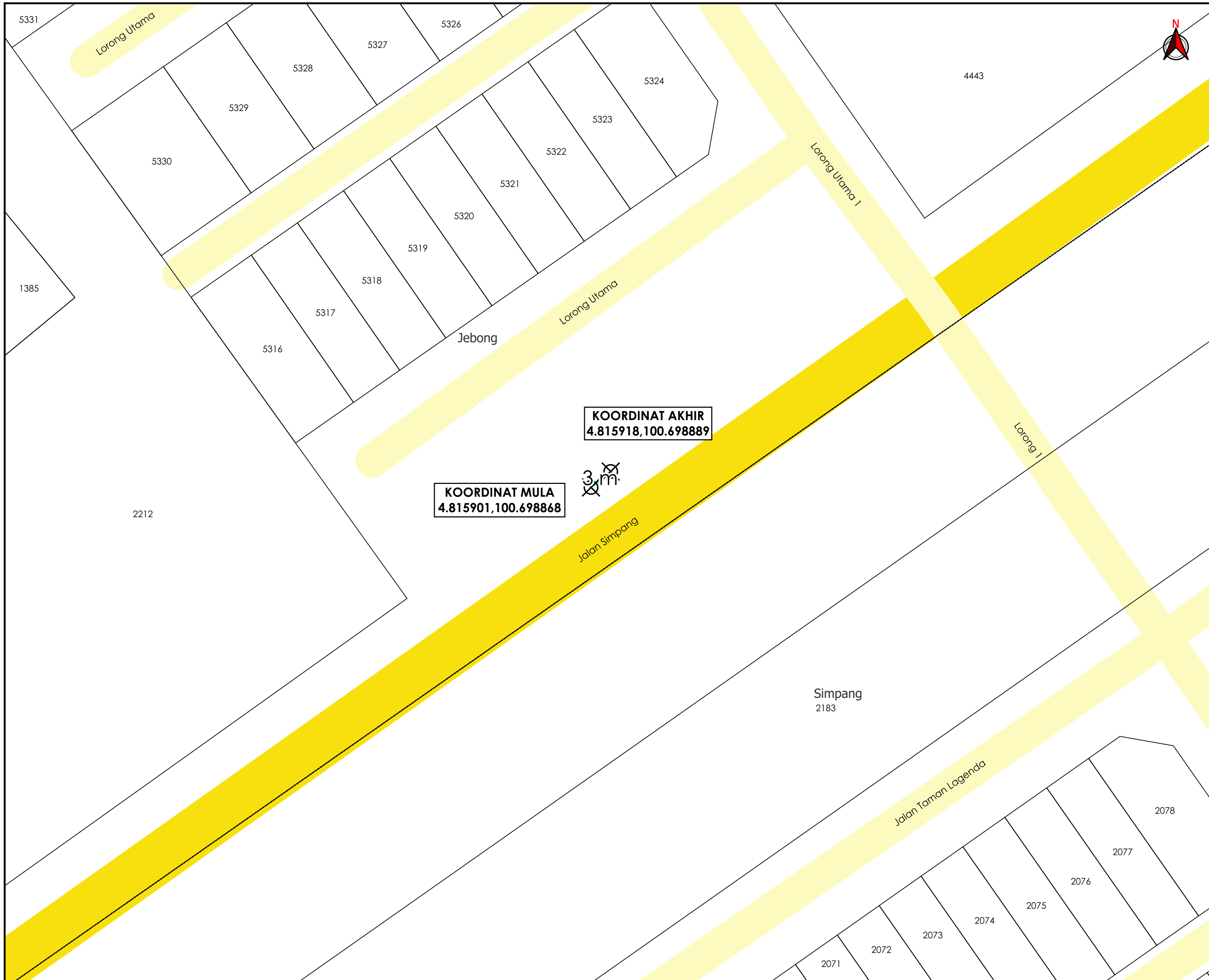

KOORDINAT AKHIR
4.815918,100.698889

KOORDINAT MULA
4.815901,100.698868

3m



TAJUK PERMOHONAN
CONTRACT FOR PIPELINE INTEGRITY INSPECTION AND ASSESSMENT WORKS PHASE 8 FOR GAS MALAYSIA DISTRIBUTION SDN. BHD. - PERMOHONAN PERMIT KECEMASAN UNTUK KERJA-KERJA KOREKAN BAGI MELAKUKAN PENYELENGGARAAN DAN PENILAIAN SECARA LANGSUNG KE ATAS PAIP GAS BAWAH TANAH DI BAHU JALAN KAMPUNG DEW, JALAN TAIPING-KUALA SEPETANG DAN IPOH BUTTERWORTH

- PETUNJUK**
- JALAN JKR
 - JALAN PBT
 - GRASS VERGE
 - TITIK MULA/AKHIR

PIHAK BERKUASA MELULUS

 **JKR LARUT MATANG & SELAMA**

PENYEDIA UTILITI

 **GAS MALAYSIA**

JENIS PELAN	PELAN IZIN LALU
PELUKIS PELAN	NOR ALIA
TARIKH DIKELUARKAN	2025-01-14
MUKA SURAT	5/5
NO FAIL RUJUKAN	PINDAAN
KUDR/GMDSB/B/01/25/0064	00

***PENGUKURAN BERDASARKAN JARAK SATELIT**