

**KORIDOR  
UTILITI**  
DARUL RIDZUAN



**PERMOHONAN KELULUSAN PENYEDIAAN INFRASTRUKTUR  
UNTUK PERKHIDMATAN BAGI PROJEK POINT OF PRESENCE  
(POP) FASA 2: HAB INFRASTRUKTUR GENTIAN OPTIK  
BERHAMPIRAN DENGAN SEKOLAH, KAWASAN  
PERINDUSTRIAN, PREMIS KERAJAAN DAN KOMUNITI  
SEKITARNYA OLEH KEMENTERIAN KOMUNIKASI DAN  
MULTIMEDIA MALAYSIA BAGI E-SIDE PMU KAMUNTING  
(ABA6028 - SEKOLAH KEBANGSAAN KAMPUNG RELANG,  
ABA6030 - SEKOLAH KEBANGSAAN PANTAI BESAR, ABA6049  
-SEKOLAH KEBANGSAAN SUNGAI ARA)**

**PELAN IZIN LALU**

**NO FAIL RUJUKAN  
KUDR/ALLO/A/12/24/0201**

AGENSI PENYELARAS

# KORIDOR UTILITI DARUL RIDZUAN



**TAJUK PERMOHONAN**  
PERMOHONAN KELULUSAN PENYEDIAAN INFRASTRUKTUR UNTUK PERKHIDMATAN BAGI PROJEK POINT OF PRESENCE (POP) FASA 2: HAB INFRASTRUKTUR GENTIAN OPTIK BERHAMPIRAN DENGAN SEKOLAH, KAWASAN PERINDUSTRIAN, PREMIS KERAJAAN DAN KOMUNITI SEKITARNYA OLEH KEMENTERIAN KOMUNIKASI DAN MULTIMEDIA MALAYSIA BAGI E-SIDE PMU KAMUNTING (ABA6028 - SEKOLAH KEBANGSAAN KAMPUNG RELANG, ABA6030 - SEKOLAH KEBANGSAAN PANTAI BESAR, ABA6049 - SEKOLAH KEBANGSAAN SUNGAI ARA)

### PETUNJUK

- JALAN JKR
- JALAN PBT
- JALAN PERSENDIRIAN
- JALAN PEJABAT DAERAH
- GRASS VERGE
- KABEL FIBRE OPTIK

### PIHAK BERKUASA MELULUS



**JKR LARUT MATANG & SELAMA**

### PENYEDIA UTILITI



JENIS PELAN	PELAN IZIN LALU
PELUKIS PELAN	NURUL ASHIKEEN
TARIKH DIKELUARKAN	2024-12-18
MUKA SURAT	0/9
NO FAIL RUJUKAN	PINDAAN
KUDR/ALLO/A/12/24/0201	<b>00</b>

**JARAK KESELURUHAN : 14311 m**

KAEDAH	JARAK	PBM
GV	12 m	JKR
OH	57 m	JKR
OH	14242 m	JKR

**\*PENGUKURAN BERDASARKAN JARAK SATELIT**



**TAJUK PERMOHONAN**  
 PERMOHONAN KELULUSAN PENYEDIAAN INFRASTRUKTUR UNTUK PERKHIDMATAN BAGI PROJEK POINT OF PRESENCE (POP) FASA 2: HAB INFRASTRUKTUR GENTIAN OPTIK BERHAMPIRAN DENGAN SEKOLAH, KAWASAN PERINDUSTRIAN, PREMIS KERAJAAN DAN KOMUNITI SEKITARNYA OLEH KEMENTERIAN KOMUNIKASI DAN MULTIMEDIA MALAYSIA BAGI E-SIDE PMU KAMUNTING (ABA6028 - SEKOLAH KEBANGSAAN KAMPUNG RELANG, ABA6030 - SEKOLAH KEBANGSAAN PANTAI BESAR, ABA6049 - SEKOLAH KEBANGSAAN SUNGAI ARA)

**PETUNJUK**

- JALAN JKR
- JALAN PBT
- JALAN PERSENDIRIAN
- - - KABEL FIBRE OPTIK
- TIANG CADANGAN

**PIHAK BERKUASA MELULUS**  
**JKR LARUT MATANG & SELAMA**

**KOORDINAT MULA**  
 5.132676,100.833967

**PENYEDIA UTILITI**  
  
 The Smarter Connection  
 A Tenaga Nasional Subsidiary

JENIS PELAN	PELAN IZIN LALU
PELUKIS PELAN	NURUL ASHIKEEN
TARIKH DIKELUARKAN	2024-12-18
MUKA SURAT	1/9
NO FAIL RUJUKAN	PINDAAN
KUDR/ALLO/A/12/24/0201	<b>00</b>

\*PENGUKURAN BERDASARKAN JARAK SATELIT



**TAJUK PERMOHONAN**  
 PERMOHONAN KELULUSAN PENYEDIAAN INFRASTRUKTUR UNTUK PERKHIDMATAN BAGI PROJEK POINT OF PRESENCE (POP) FASA 2: HAB INFRASTRUKTUR GENTIAN OPTIK BERHAMPIRAN DENGAN SEKOLAH, KAWASAN PERINDUSTRIAN, PREMIS KERAJAAN DAN KOMUNITI SEKITARNYA OLEH KEMENTERIAN KOMUNIKASI DAN MULTIMEDIA MALAYSIA BAGI E-SIDE PMU KAMUNTING (ABA6028 - SEKOLAH KEBANGSAAN KAMPUNG RELANG, ABA6030 - SEKOLAH KEBANGSAAN PANTAI BESAR, ABA6049 - SEKOLAH KEBANGSAAN SUNGAI ARA)

**PETUNJUK**

- JALAN JKR
- KABEL FIBRE OPTIK
- TIANG CADANGAN

**PIHAK BERKUASA MELULUS**

**JKR LARUT MATANG & SELAMA**

**PENYEDIA UTILITI**



JENIS PELAN	PELAN IZIN LALU
PELUKIS PELAN	NURUL ASHIKEEN
TARIKH DIKELUARKAN	2024-12-18
MUKA SURAT	2/9
NO FAIL RUJUKAN	PINDAAN
KUDR/ALLO/A/12/24/0201	<b>00</b>



**\*PENGUKURAN BERDASARKAN JARAK SATELIT**



**TAJUK PERMOHONAN**  
 PERMOHONAN KELULUSAN PENYEDIAAN INFRASTRUKTUR UNTUK PERKHIDMATAN BAGI PROJEK POINT OF PRESENCE (POP) FASA 2: HAB INFRASTRUKTUR GENTIAN OPTIK BERHAMPIRAN DENGAN SEKOLAH, KAWASAN PERINDUSTRIAN, PREMIS KERAJAAN DAN KOMUNITI SEKITARNYA OLEH KEMENTERIAN KOMUNIKASI DAN MULTIMEDIA MALAYSIA BAGI E-SIDE PMU KAMUNTING (ABA6028 - SEKOLAH KEBANGSAAN KAMPUNG RELANG, ABA6030 - SEKOLAH KEBANGSAAN PANTAI BESAR, ABA6049 - SEKOLAH KEBANGSAAN SUNGAI ARA)

- PETUNJUK**
- JALAN JKR
  - JALAN PBT
  - JALAN PERSENDIRIAN
  - KABEL FIBRE OPTIK
  - TIANG CADANGAN

**PIHAK BERKUASA MELULUS**  
**JKR LARUT MATANG & SELAMA**



JENIS PELAN	PELAN IZIN LALU
PELUKIS PELAN	NURUL ASHIKEN
TARIKH DIKELUARKAN	2024-12-18
MUKA SURAT	3/9
NO FAIL RUJUKAN	PINDAAN
KUDR/ALLO/A/12/24/0201	<b>00</b>

\*PENGUKURAN BERDASARKAN JARAK SATELIT

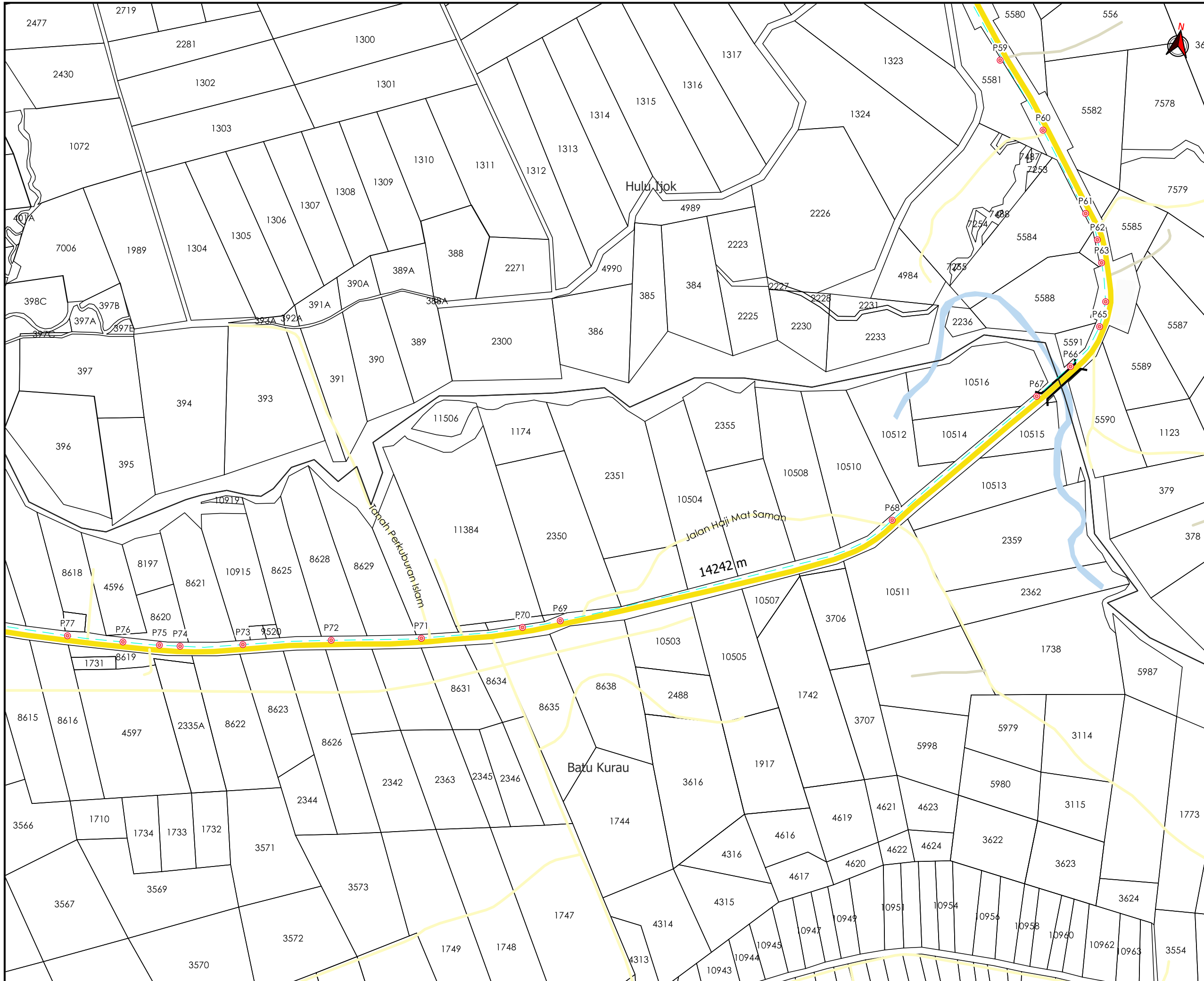

AGENSI PENYELARAS  
**KORIDOR UTILITI**  
 DARUL RIDZUAN



**TAJUK PERMOHONAN**  
 PERMOHONAN KELULUSAN PENYEDIAAN INFRASTRUKTUR UNTUK PERKHIDMATAN BAGI PROJEK POINT OF PRESENCE (POP) FASA 2: HAB INFRASTRUKTUR GENTIAN OPTIK BERHAMPIRAN DENGAN SEKOLAH, KAWASAN PERINDUSTRIAN, PREMIS KERAJAAN DAN KOMUNITI SEKITARNYA OLEH KEMENTERIAN KOMUNIKASI DAN MULTIMEDIA MALAYSIA BAGI E-SIDE PMU KAMUNTING (ABA6028 - SEKOLAH KEBANGSAAN KAMPUNG RELANG, ABA6030 - SEKOLAH KEBANGSAAN PANTAI BESAR, ABA6049 - SEKOLAH KEBANGSAAN SUNGAI ARA)

- PETUNJUK**
- JALAN JKR
  - JALAN PBT
  - JALAN PERSENDIRIAN
  - - - KABEL FIBRE OPTIK
  - TIANG CADANGAN

**PIHAK BERKUASA MELULUS**  
**JKR LARUT MATANG & SELAMA**

**PENYEDIA UTILITI**  
  
 The Smarter Connection  
 A Tenaga Nasional Subsidiary

<b>JENIS PELAN</b>	PELAN IZIN LALU
<b>PELUKIS PELAN</b>	NURUL ASHIKEEN
<b>TARIKH DIKELUARKAN</b>	2024-12-18
<b>MUKA SURAT</b>	4/9
<b>NO FAIL RUJUKAN</b>	PINDAAN
KUDR/ALLO/A/12/24/0201	00

\*PENGUKURAN BERDASARKAN JARAK SATELIT

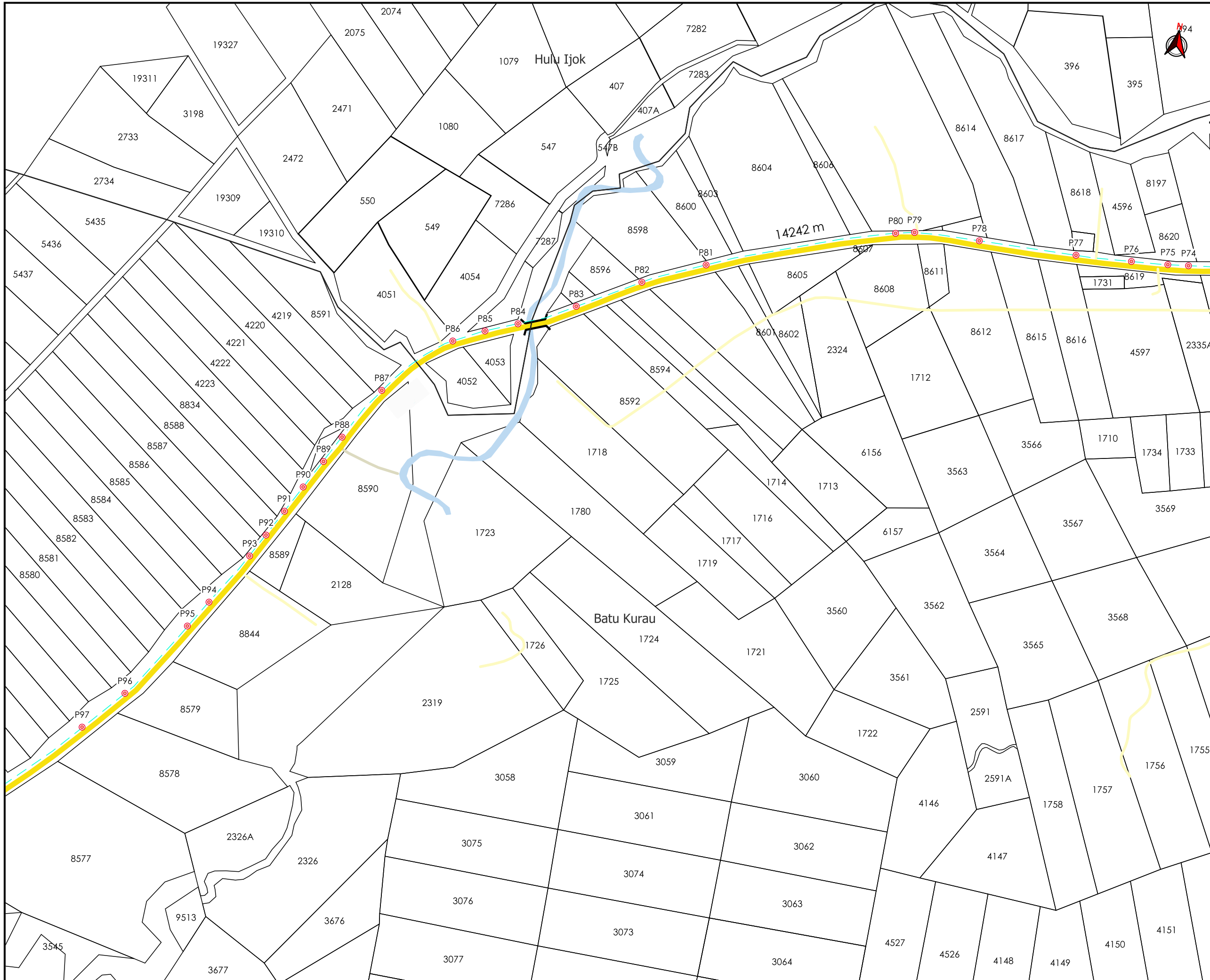

**TAJUK PERMOHONAN**  
 PERMOHONAN KELULUSAN PENYEDIAAN INFRASTRUKTUR UNTUK PERKHIDMATAN BAGI PROJEK POINT OF PRESENCE (POP) FASA 2: HAB INFRASTRUKTUR GENTIAN OPTIK BERHAMPIRAN DENGAN SEKOLAH, KAWASAN PERINDUSTRIAN, PREMIS KERAJAAN DAN KOMUNITI SEKITARNYA OLEH KEMENTERIAN KOMUNIKASI DAN MULTIMEDIA MALAYSIA BAGI E-SIDE PMU KAMUNTING (ABA6028 - SEKOLAH KEBANGSAAN KAMPUNG RELANG, ABA6030 - SEKOLAH KEBANGSAAN PANTAI BESAR, ABA6049 - SEKOLAH KEBANGSAAN SUNGAI ARA)

**PETUNJUK**

- JALAN JKR
- JALAN PBT
- JALAN PERSENDIRIAN
- - - KABEL FIBRE OPTIK
- TIANG CADANGAN

**PIHAK BERKUASA MELULUS**

**JKR LARUT MATANG & SELAMA**

**PENYEDIA UTILITI**

**allo!**  
 The Smarter Connection  
 A Tenaga Nasional Subsidiary

<b>JENIS PELAN</b>	PELAN IZIN LALU
<b>PELUKIS PELAN</b>	NURUL ASHIKEEN
<b>TARIKH DIKELUARKAN</b>	2024-12-18
<b>MUKA SURAT</b>	5/9
<b>NO FAIL RUJUKAN</b>	PINDAAN
KUDR/ALLO/A/12/24/0201	<b>00</b>

\*PENGUKURAN BERDASARKAN JARAK SATELIT



AGENS PENYELARAS  
**KORIDOR UTILITI**  
 DARUL RIDZUAN



**TAJUK PERMOHONAN**  
 PERMOHONAN KELULUSAN PENYEDIAAN INFRASTRUKTUR UNTUK PERKHIDMATAN BAGI PROJEK POINT OF PRESENCE (POP) FASA 2: HAB INFRASTRUKTUR GENTIAN OPTIK BERHAMPIRAN DENGAN SEKOLAH, KAWASAN PERINDUSTRIAN, PREMIS KERAJAAN DAN KOMUNITI SEKITARNYA OLEH KEMENTERIAN KOMUNIKASI DAN MULTIMEDIA MALAYSIA BAGI E-SIDE PMU KAMUNTING (ABA6028 - SEKOLAH KEBANGSAAN KAMPUNG RELANG, ABA6030 - SEKOLAH KEBANGSAAN PANTAI BESAR, ABA6049 - SEKOLAH KEBANGSAAN SUNGAI ARA)

**PETUNJUK**

- JALAN JKR
- JALAN PBT
- JALAN PERSENDIRIAN
- - - KABEL FIBRE OPTIK
- TIANG CADANGAN

**PIHAK BERKUASA MELULUS**  
**JKR LARUT MATANG & SELAMA**

**PENYEDIA UTILITI**  
  
 The Smarter Connection  
 A Tenaga Nasional Subsidiary

JENIS PELAN	PELAN IZIN LALU
PELUKIS PELAN	NURUL ASHIKEEN
TARIKH DIKELUARKAN	2024-12-18
MUKA SURAT	6/9
NO FAIL RUJUKAN	PINDAAN
KUDR/ALLO/A/12/24/0201	<b>00</b>

\*PENGUKURAN BERDASARKAN JARAK SATELIT



**TAJUK PERMOHONAN**  
 PERMOHONAN KELULUSAN PENYEDIAAN INFRASTRUKTUR UNTUK PERKHIDMATAN BAGI PROJEK POINT OF PRESENCE (POP) FASA 2: HAB INFRASTRUKTUR GENTIAN OPTIK BERHAMPIRAN DENGAN SEKOLAH, KAWASAN PERINDUSTRIAN, PREMIS KERAJAAN DAN KOMUNITI SEKITARNYA OLEH KEMENTERIAN KOMUNIKASI DAN MULTIMEDIA MALAYSIA BAGI E-SIDE PMU KAMUNTING (ABA6028 - SEKOLAH KEBANGSAAN KAMPUNG RELANG, ABA6030 - SEKOLAH KEBANGSAAN PANTAI BESAR, ABA6049 - SEKOLAH KEBANGSAAN SUNGAI ARA)

**PETUNJUK**

- JALAN JKR
- JALAN PBT
- JALAN PERSENDIRIAN
- - - KABEL FIBRE OPTIK
- TIANG CADANGAN

**PIHAK BERKUASA MELULUS**

 **JKR LARUT MATANG & SELAMA**

**PENYEDIA UTILITI**

  
 The Smarter Connection  
 A Tenaga Nasional Subsidiary

<b>JENIS PELAN</b>	PELAN IZIN LALU
<b>PELUKIS PELAN</b>	NURUL ASHIKEEN
<b>TARIKH DIKELUARKAN</b>	2024-12-18
<b>MUKA SURAT</b>	7/9
<b>NO FAIL RUJUKAN</b>	PINDAAN
KUDR/ALLO/A/12/24/0201	<b>00</b>

\*PENGUKURAN BERDASARKAN JARAK SATELIT



**TAJUK PERMOHONAN**  
 PERMOHONAN KELULUSAN PENYEDIAAN INFRASTRUKTUR UNTUK PERKHIDMATAN BAGI PROJEK POINT OF PRESENCE (POP) FASA 2: HAB INFRASTRUKTUR GENTIAN OPTIK BERHAMPIRAN DENGAN SEKOLAH, KAWASAN PERINDUSTRIAN, PREMIS KERAJAAN DAN KOMUNITI SEKITARNYA OLEH KEMENTERIAN KOMUNIKASI DAN MULTIMEDIA MALAYSIA BAGI E-SIDE PMU KAMUNTING (ABA6028 - SEKOLAH KEBANGSAAN KAMPUNG RELANG, ABA6030 - SEKOLAH KEBANGSAAN PANTAI BESAR, ABA6049 - SEKOLAH KEBANGSAAN SUNGAI ARA)

**PETUNJUK**

- JALAN JKR
- JALAN PBT
- JALAN PERSENDIRIAN
- JALAN PEJABAT DAERAH
- KABEL FIBRE OPTIK
- TIANG CADANGAN

**PIHAK BERKUASA MELULUS**

	<b>JKR LARUT MATANG &amp; SELAMA</b>

**PENYEDIA UTILITI**



JENIS PELAN	PELAN IZIN LALU
PELUKIS PELAN	NURUL ASHIKEEN
TARIKH DIKELUARKAN	2024-12-18
MUKA SURAT	8/9
NO FAIL RUJUKAN	PINDAAN
KUDR/ALLO/A/12/24/0201	<b>00</b>

\*PENGUKURAN BERDASARKAN JARAK SATELIT

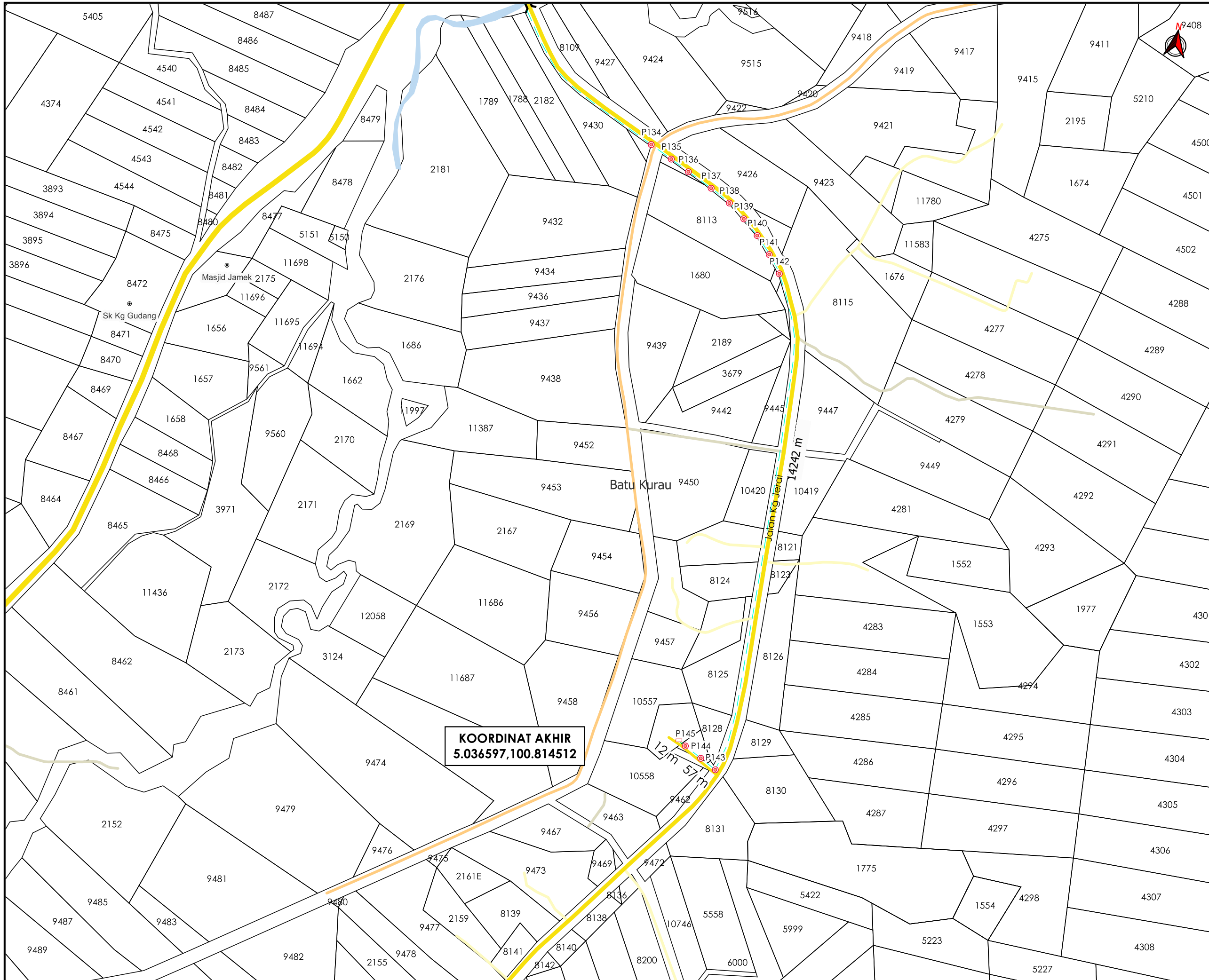

**TAJUK PERMOHONAN**  
 PERMOHONAN KELULUSAN PENYEDIAAN INFRASTRUKTUR UNTUK PERKHIDMATAN BAGI PROJEK POINT OF PRESENCE (POP) FASA 2: HAB INFRASTRUKTUR GENTIAN OPTIK BERHAMPIRAN DENGAN SEKOLAH, KAWASAN PERINDUSTRIAN, PREMIS KERAJAAN DAN KOMUNITI SEKITARNYA OLEH KEMENTERIAN KOMUNIKASI DAN MULTIMEDIA MALAYSIA BAGI E-SIDE PMU KAMUNTING (ABA6028 - SEKOLAH KEBANGSAAN KAMPUNG RELANG, ABA6030 - SEKOLAH KEBANGSAAN PANTAI BESAR, ABA6049 - SEKOLAH KEBANGSAAN SUNGAI ARA)

**PETUNJUK**

- JALAN JKR
- JALAN PBT
- JALAN PERSENDIRIAN
- JALAN PEJABAT DAERAH
- GRASS VERGE
- KABEL FIBRE OPTIK
- KABINET CADANGAN
- TIANG CADANGAN

**PIHAK BERKUASA MELULUS**

	<b>JKR LARUT MATANG &amp; SELAMA</b>
---	--------------------------------------

**PENYEDIA UTILITI**

  
 The Smarter Connection  
 A Tenaga Nasional Subsidiary

JENIS PELAN	PELAN IZIN LALU
PELUKIS PELAN	NURUL ASHIKEEN
TARIKH DIKELUARKAN	2024-12-18
MUKA SURAT	9/9
NO FAIL RUJUKAN	PINDAAN
KUDR/ALLO/A/12/24/0201	<b>00</b>

\*PENGUKURAN BERDASARKAN JARAK SATELIT