

**KORIDOR  
UTILITI**  
DARUL RIDZUAN



**TENAGA  
NASIONAL**

**PER: PERMOHONAN BAGI MENDAPATKAN KEBENARAN  
LALUAN UNTUK LALUAN KABEL GANTIAN OPTIK DI RIZAB  
JALAN AMPANG, PERAK (PMU KINTA VALLEY RESORT - PPU  
GUNUNG RAPAT)**

**PELAN IZIN LALU  
(PINDAAN)**

**NO FAIL RUJUKAN  
KUDR/TNBB/A/12/24/0178**

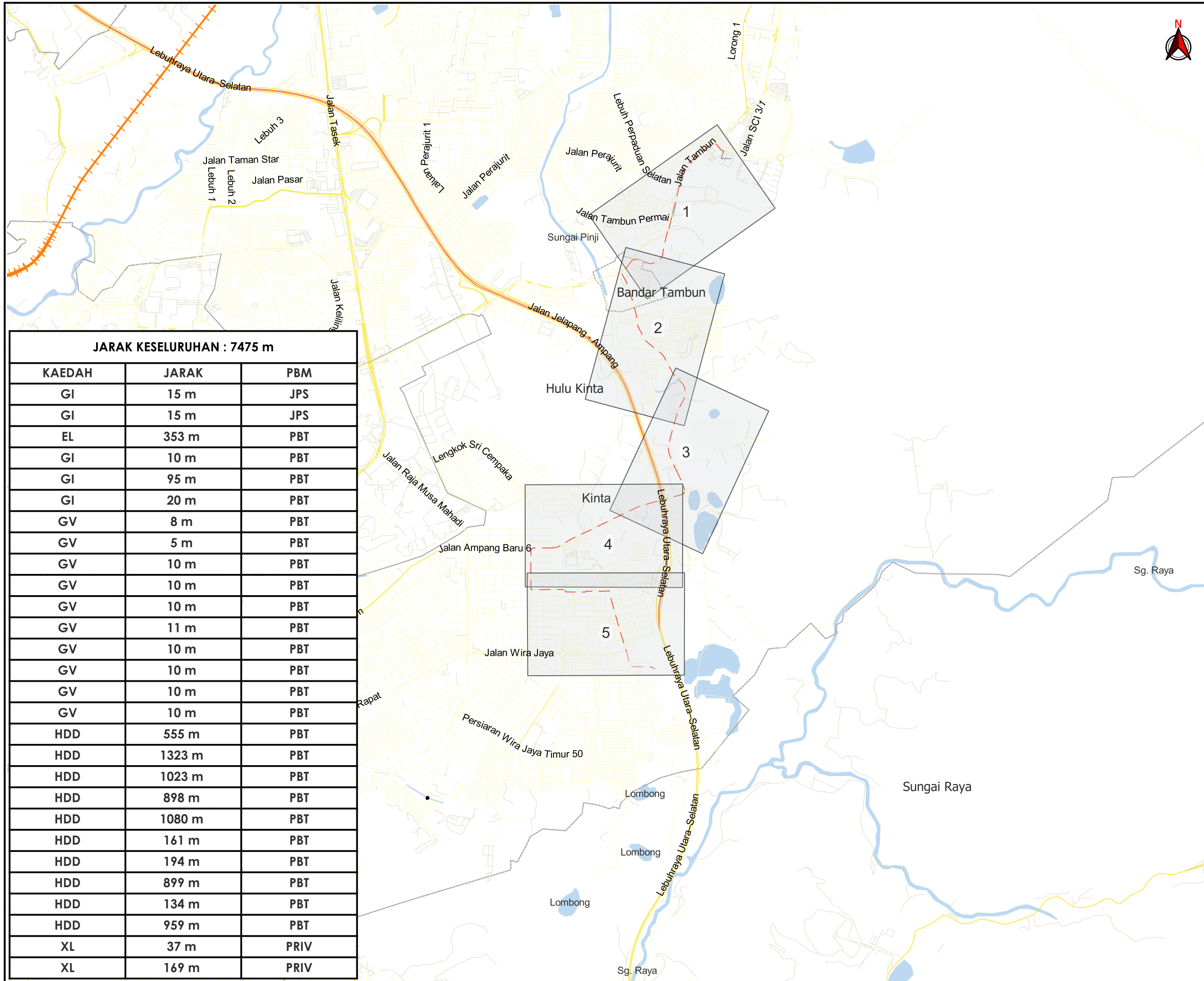

**TAJUK PERMOHONAN**  
 PER: PERMOHONAN BAGI MENDAPATKAN  
 KEBENARAN LALUAN UNTUK LALUAN KABEL  
 GANTIAN OPTIK DI RIZAB JALAN AMPANG, PERAK  
 (PMU KINTA VALLEY RESORT - PPU GUNUNG  
 RAPAT)

JARAK KESELURUHAN : 7475 m		
KAEDAH	JARAK	PBM
GI	15 m	JPS
GI	15 m	JPS
EL	353 m	PBT
GI	10 m	PBT
GI	95 m	PBT
GI	20 m	PBT
GV	8 m	PBT
GV	5 m	PBT
GV	10 m	PBT
GV	10 m	PBT
GV	10 m	PBT
GV	11 m	PBT
GV	10 m	PBT
GV	10 m	PBT
GV	10 m	PBT
HDD	555 m	PBT
HDD	1323 m	PBT
HDD	1023 m	PBT
HDD	898 m	PBT
HDD	1080 m	PBT
HDD	161 m	PBT
HDD	194 m	PBT
HDD	899 m	PBT
HDD	134 m	PBT
HDD	959 m	PBT
XL	37 m	PRIV
XL	169 m	PRIV

**PETUNJUK**

- JALAN LLM
- JALAN JKR
- JALAN PBT
- JALAN PERSENDIRIAN
- JALAN PEJABAT DAERAH
- JAMBATAN
- EXISTING LINE
- GRASS VERGE
- HORIZONTAL DIRECTIONAL DRILLING
- GI
- JALAN TIDAK TERLIBAT

**PIHAK BERKUASA MELULUS**

	MAJLIS BANDARAYA IPOH
	JABATAN PENGAIRAN DAN SALIRAN KINTA

**PENYEDIA UTILITI**

JENIS PELAN	PELAN IZIN LALU
PELUKIS PELAN	SYAHMIZA SUHAILA
TARIKH DIKELUARKAN	2025-03-12
MUKA SURAT	0/5
NO FAIL RUJUKAN	PINDAAN
KUDR/TNBB/A/12/24/0178	<b>02</b>

**\*PENGUKURAN BERDASARKAN JARAK SATELIT**

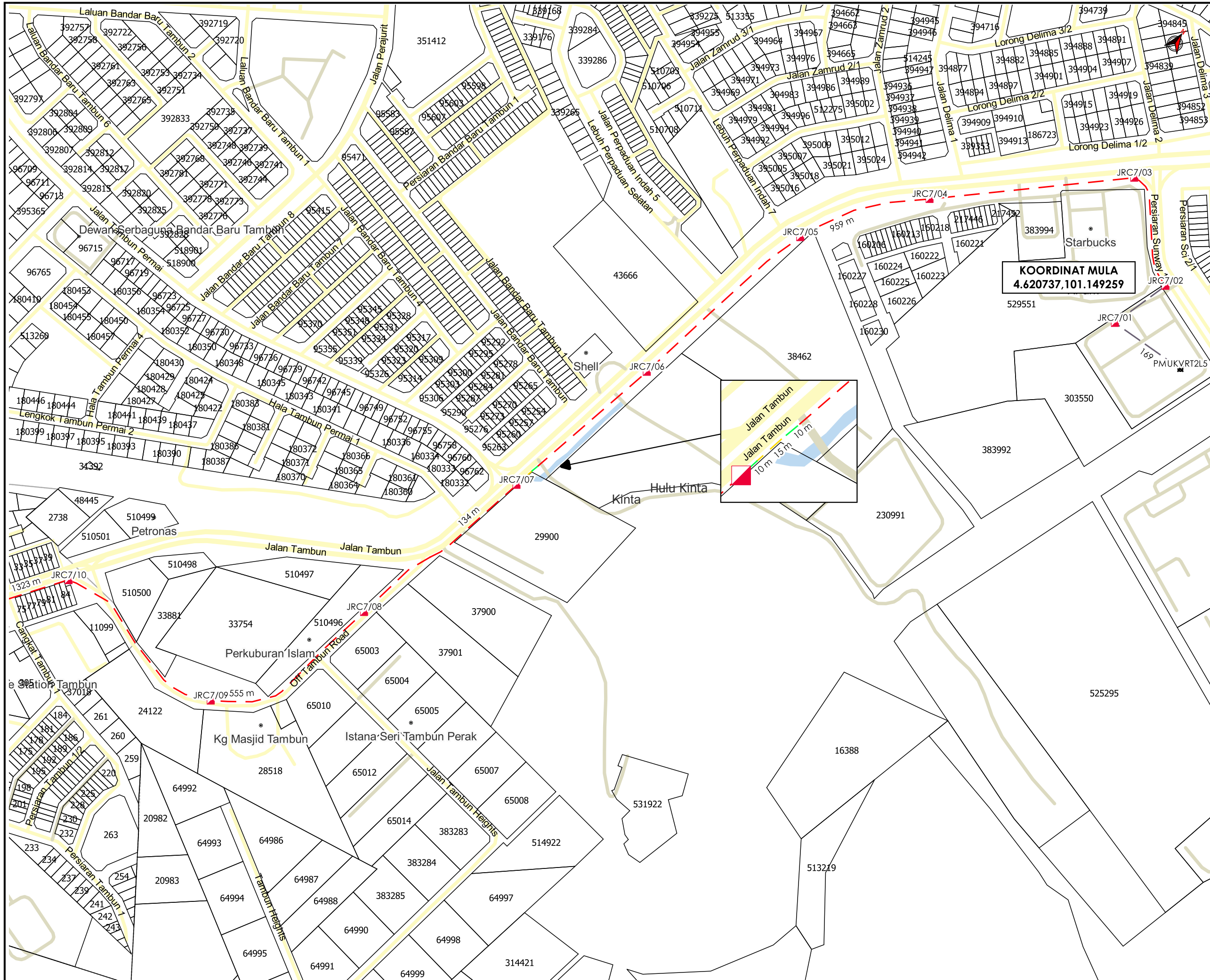

AGENS PENYELARAS  
**KORIDOR UTILITI**  
 DARUL RIDZUAN

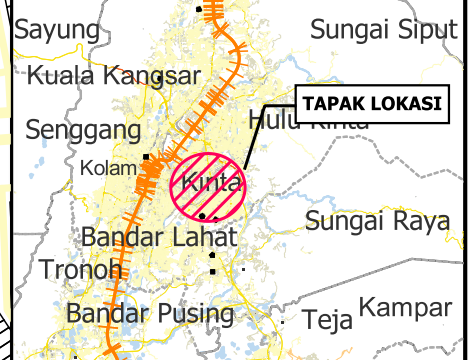

**TAJUK PERMOHONAN**  
 PER: PERMOHONAN BAGI MENDAPATKAN  
 KEBENARAN ALUAN UNTUK ALUAN KABEL  
 GANTIAN OPTIK DI RIZAB JALAN AMPANG, PERAK  
 (PMU KINTA VALLEY RESORT - PPU GUNUNG  
 RAPAT)

- PETUNJUK**
- JALAN LLM
  - JALAN JKR
  - JALAN PBT
  - JALAN PERSENDIRIAN
  - GRASS VERGE
  - - - HORIZONTAL DIRECTIONAL DRILLING
  - GI
  - - - JALAN TIDAK TERLIBAT
  - MANHOLE CADANGAN
  - TITIK MULA/AKHIR

**PIHAK BERKUASA MELULUS**

	MAJLIS BANDARAYA IPOH
	JABATAN PENGAIRAN DAN SALIRAN KINTA

**PENYEDIA UTILITI**

**TENAGA NASIONAL**

JENIS PELAN	PELAN IZIN LALU
PELUKIS PELAN	SYAHMIZA SUHAILA
TARIKH DIKELUARKAN	2025-03-12
MUKA SURAT	1/5
NO FAIL RUJUKAN	PINDAAN
KUDR/TNBB/A/12/24/0178	<b>02</b>

\*PENGUKURAN BERDASARKAN JARAK SATELIT

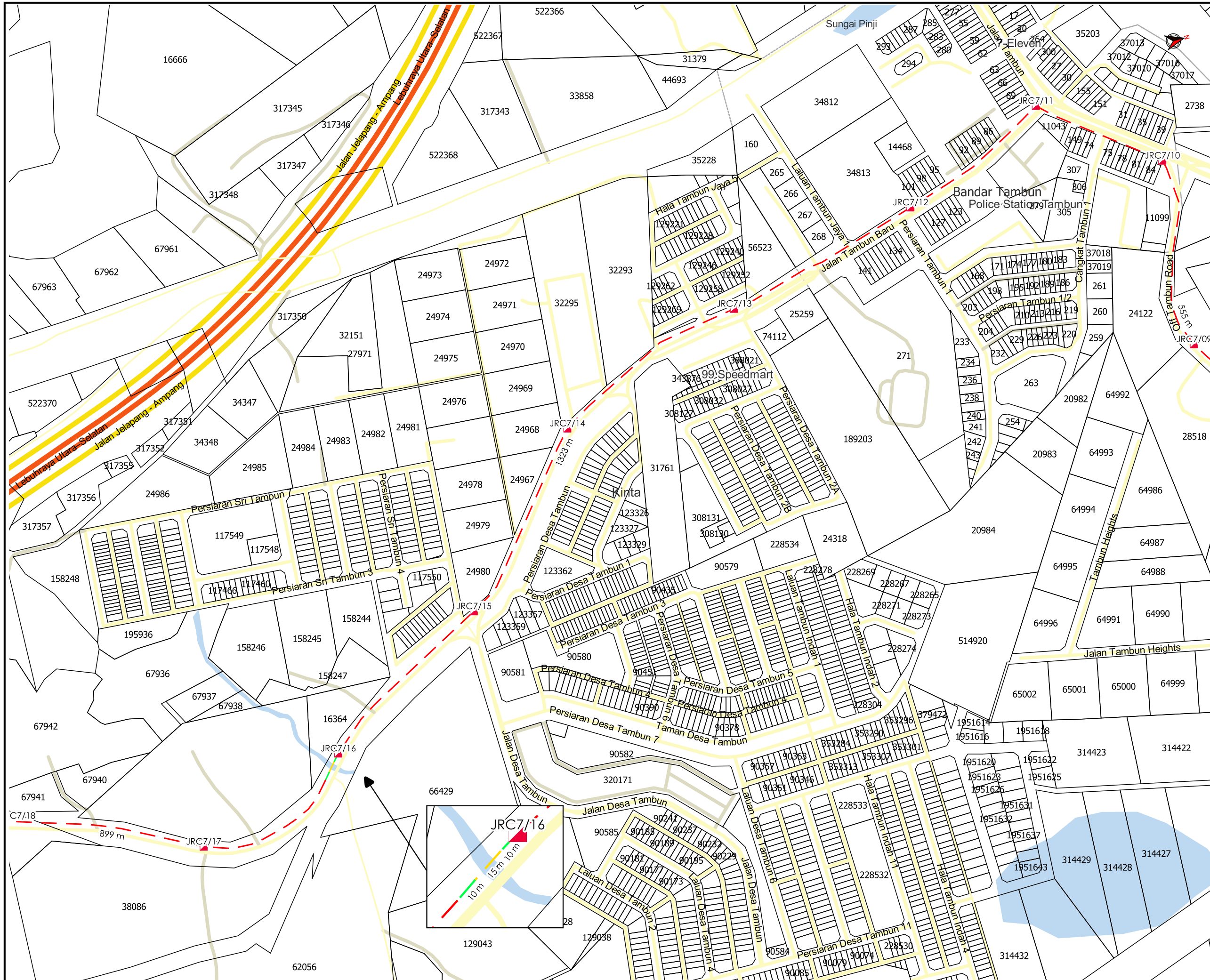

AGENSI PENYELARAS  
**KORIDOR UTILITI**  
 DARUL RIDZUAN



**TAJUK PERMOHONAN**  
 PER: PERMOHONAN BAGI MENDAPATKAN  
 KEBENARAN LALUAN UNTUK LALUAN KABEL  
 GANTIAN OPTIK DI RIZAB JALAN AMPANG, PERAK  
 (PMU KINTA VALLEY RESORT - PPU GUNUNG  
 RAPAT)

- PETUNJUK**
- JALAN LLM
  - JALAN JKR
  - JALAN PBT
  - JALAN PERSENDIRIAN
  - GRASS VERGE
  - HORIZONTAL DIRECTIONAL DRILLING
  - GI
  - MANHOLE CADANGAN

**PIHAK BERKUASA MELULUS**

	MAJLIS BANDARAYA IPOH
	JABATAN PENGAIRAN DAN SALIRAN KINTA

**PENYEDIA UTILITI**



JENIS PELAN	PELAN IZIN LALU
PELUKIS PELAN	SYAHMIZA SUHAILA
TARIKH DIKELUARKAN	2025-03-12
MUKA SURAT	2/5
NO FAIL RUJUKAN	PINDAAN
KUDR/TNBB/A/12/24/0178	<b>02</b>

\*PENGUKURAN BERDASARKAN JARAK SATELIT

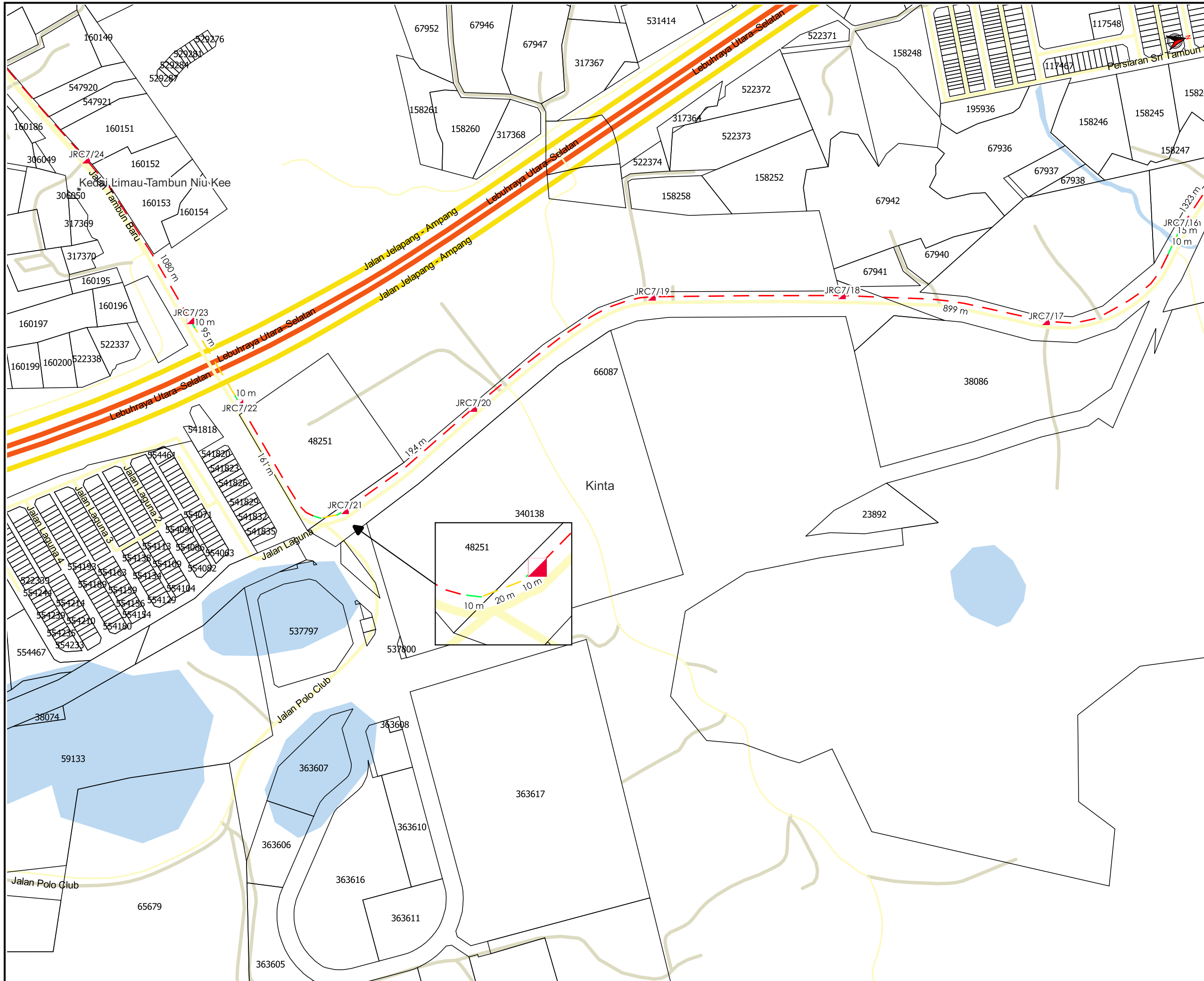

**TAJUK PERMOHONAN**  
 PER: PERMOHONAN BAGI MENDAPATKAN  
 KEBENARAN LALUAN UNTUK LALUAN KABEL  
 GANTIAN OPTIK DI RIZAB JALAN AMPANG, PERAK  
 (PMU KINTA VALLEY RESORT - PPU GUNUNG  
 RAPAT)

- PETUNJUK**
- JALAN LLM
  - JALAN JKR
  - JALAN PBT
  - JALAN PERSENDIRIAN
  - GRASS VERGE
  - - - HORIZONTAL DIRECTIONAL DRILLING
  - - - GI
  - ▲ MANHOLE CADANGAN

**PIHAK BERKUASA MELULUS**

	MAJLIS BANDARAYA IPOH
	JABATAN PENGAIRAN DAN SALIRAN KINTA

**PENYEDIA UTILITI**

**TENAGA NASIONAL**

JENIS PELAN	PELAN IZIN LALU
PELUKIS PELAN	SYAHMIZA SUHAILA
TARIKH DIKELUARKAN	2025-03-12
MUKA SURAT	3/5
NO FAIL RUJUKAN	PINDAAN
KUDR/TNBB/A/12/24/0178	<b>02</b>

**\*PENGUKURAN BERDASARKAN JARAK SATELIT**



**TAJUK PERMOHONAN**  
 PER: PERMOHONAN BAGI MENDAPATKAN  
 KEBENARAN ALUHAN UNTUK ALUHAN KABEL  
 GANTIAN OPTIK DI RIZAB JALAN AMPANG, PERAK  
 (PMU KINTA VALLEY RESORT - PPU GUNUNG  
 RAPAT)

- PETUNJUK**
- JALAN LLM
  - JALAN JKR
  - JALAN PBT
  - JALAN PERSENDIRIAN
  - GRASS VERGE
  - HORIZONTAL DIRECTIONAL DRILLING
  - GI
  - MANHOLE CADANGAN

**PIHAK BERKUASA MELULUS**

	MAJLIS BANDARAYA IPOH
	JABATAN PENGAIRAN DAN SALIRAN KINTA

**PENYEDIA UTILITI**

**TENAGA NASIONAL**

JENIS PELAN	PELAN IZIN LALU
PELUKIS PELAN	SYAHMIZA SUHAILA
TARIKH DIKELUARKAN	2025-03-12
MUKA SURAT	4/5
NO FAIL RUJUKAN	PINDAAN
KUDR/TNBB/A/12/24/0178	<b>02</b>

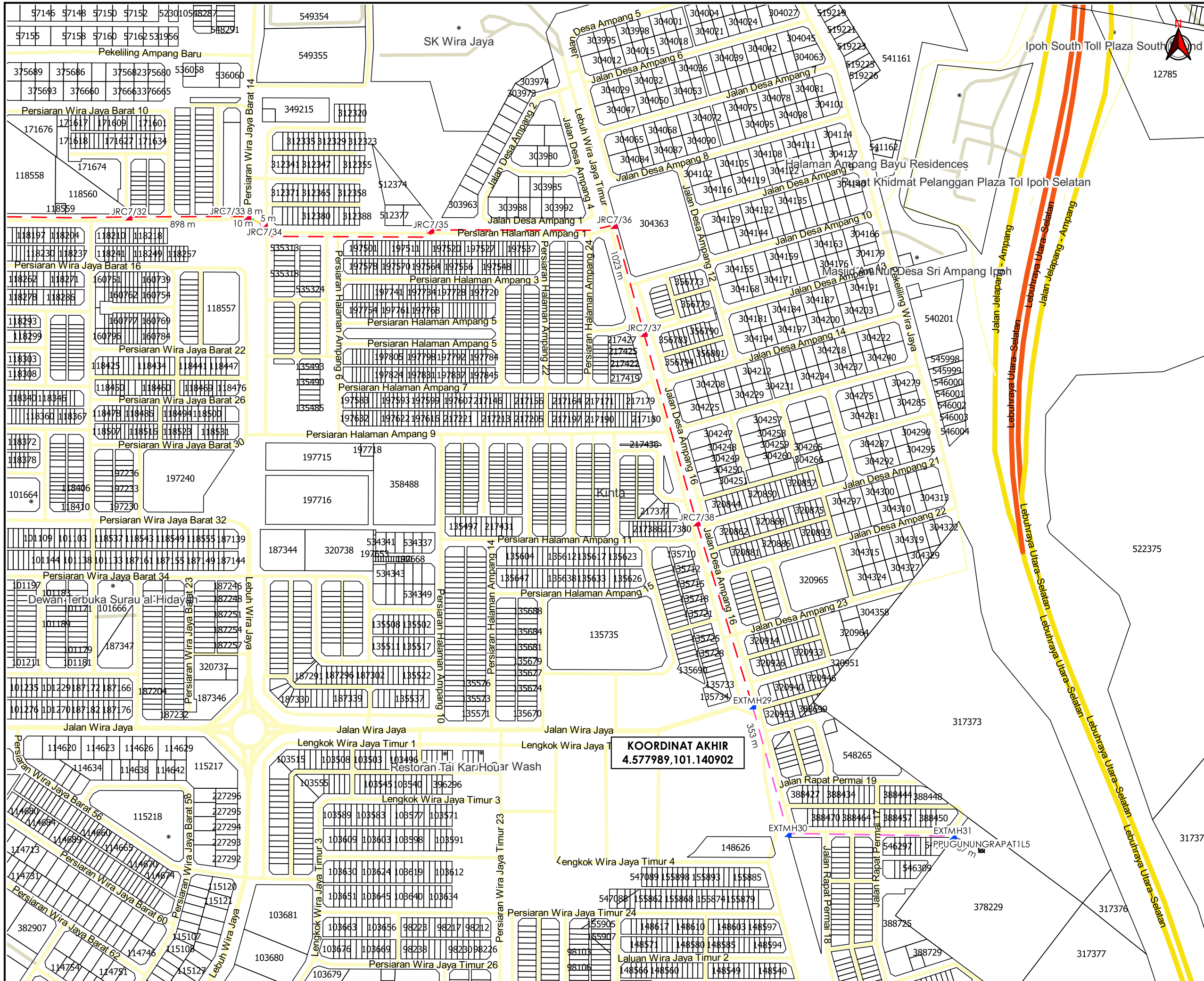

**TAJUK PERMOHONAN**  
 PER: PERMOHONAN BAGI MENDAPATKAN  
 KEBENARAN ALUAN UNTUK LALUAN KABEL  
 GANTIAN OPTIK DI RIZAB JALAN AMPANG, PERAK  
 (PMU KINTA VALLEY RESORT - PPU GUNUNG  
 RAPAT)

- PETUNJUK**
- JALAN LLM
  - JALAN JKR
  - JALAN PBT
  - JALAN PERSENDIRIAN
  - EXISTING LINE
  - GRASS VERGE
  - - - HORIZONTAL DIRECTIONAL DRILLING
  - GI
  - JALAN TIDAK TERLIBAT
  - ▲ MANHOLE CADANGAN
  - ▲ MANHOLE SEDIA ADA
  - TITIK MULA/AKHIR

**PIHAK BERKUASA MELULUS**

	MAJLIS BANDARAYA IPOH
	JABATAN PENGAIRAN DAN SALIRAN KINTA

**PENYEDIA UTILITI**

**TENAGA NASIONAL**

JENIS PELAN	PELAN IZIN LALU
PELUKIS PELAN	SYAHMIZA SUHAILA
TARIKH DIKELUARKAN	2025-03-12
MUKA SURAT	5/5
NO FAIL RUJUKAN	PINDAAN
KUDR/TNBB/A/12/24/0178	<b>02</b>

\*PENGUKURAN BERDASARKAN JARAK SATELIT