

**KORIDOR  
UTILITI**  
DARUL RIDZUAN



**TENAGA  
NASIONAL**

**PERMOHONAN BEKALAN ELEKTRIK MENDIRIKAN BANGUNAN  
BAGI CADANGAN MEMBINA SEBUAH KILANG FERRITE DI  
ATAS LOT 187100, JALAN INDUSTRI 3, DI KAWASAN  
PERINDUSTRIAN JELAPANG II (ZON PERINDUSTRIAN BEBAS)  
JELAPANG, 30020 IPOH MUKIM HULU KINTA, DAERAH KINTA,  
PERAK DARUL RIDZUAN UNTUK TETUAN ACME FERRITE  
PRODUCTS SDN. BHD.**

**PELAN CADANGAN LALUAN**

**NO FAIL RUJUKAN  
KUDR/TNBB/A/07/24/0012**



**TAJUK PERMOHONAN**  
PERMOHONAN BEKALAN ELEKTRIK  
MENDIRIKAN BANGUNAN BAGI CADANGAN MEMBINA  
SEBUAH KILANG FERRITE DI ATAS LOT 187100, JALAN  
INDUSTRI 3, II DI KAWASAN PERINDUSTRIAN  
JELAPANG II (ZON PERINDUSTRIAN BEBAS)  
JELAPANG, 30020 IPOH MUKIM HULU KINTA, DAERAH  
KINTA, PERAK DARUL RIDZUAN UNTUK TETUAN ACME  
FIRRITE PRODUCTS SDN BHD.

**PETUNJUK**

- JALAN LLM
- JALAN JKR
- JALAN PBT
- JALAN PERSENDIRIAN
- CARRIAGE WAY
- - - HORIZONTAL DIRECTIONAL DRILLING
- - - JALAN TIDAK TERLIBAT

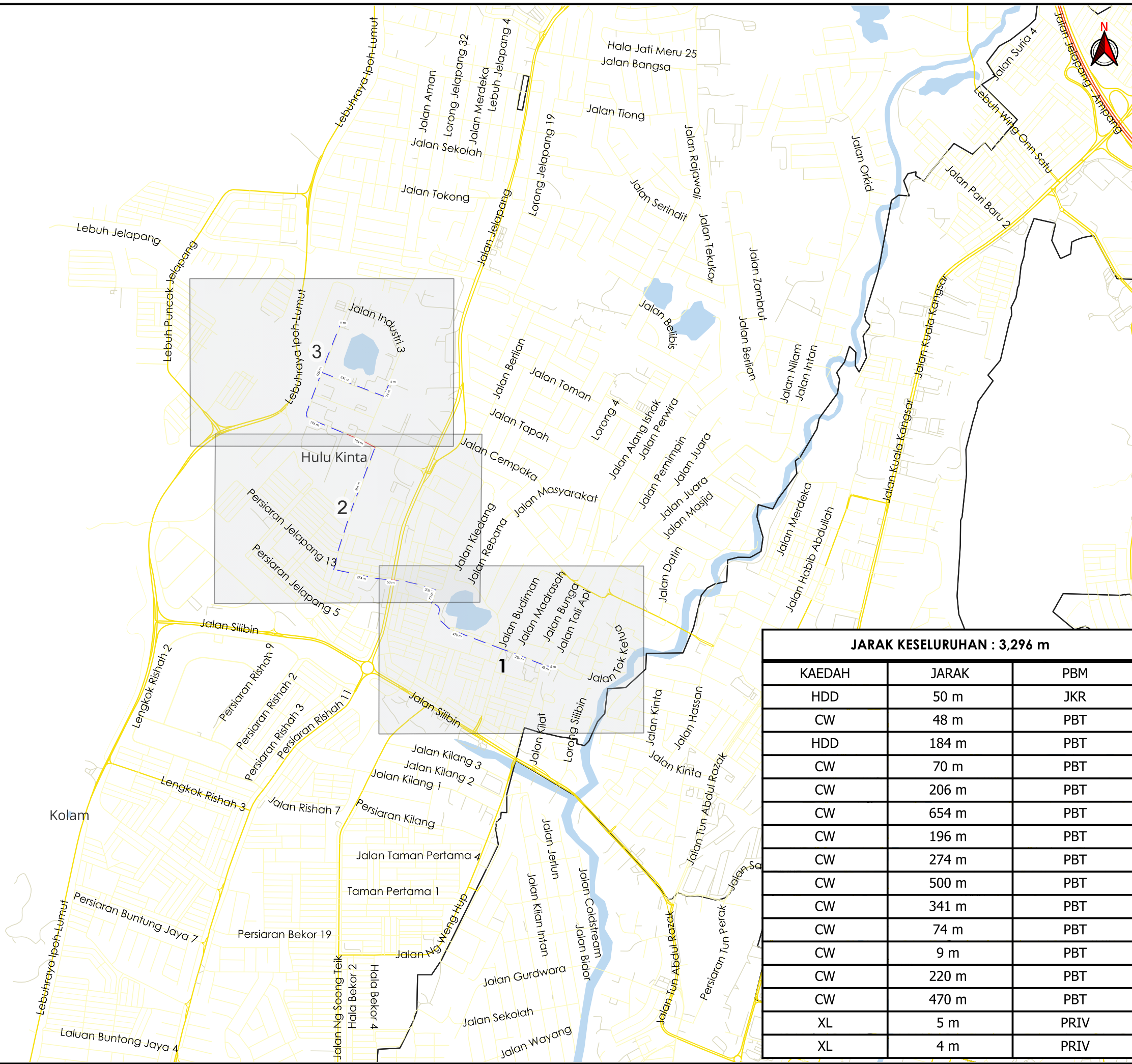

**JARAK KESELURUHAN : 3,296 m**

KAEDAH	JARAK	PBM
HDD	50 m	JKR
CW	48 m	PBT
HDD	184 m	PBT
CW	70 m	PBT
CW	206 m	PBT
CW	654 m	PBT
CW	196 m	PBT
CW	274 m	PBT
CW	500 m	PBT
CW	341 m	PBT
CW	74 m	PBT
CW	9 m	PBT
CW	220 m	PBT
CW	470 m	PBT
XL	5 m	PRIV
XL	4 m	PRIV

**PIHAK BERKUASA MELULUS**

	JABATAN KERJA RAYA KINTA
	MAJLIS BANDARAYA IPOH

**PENYEDIA UTILITI**

**TENAGA NASIONAL**

JENIS PELAN	PELAN CADANGAN LALUAN
PELUKIS PELAN	NOR ALIA
TARIKH DIKELUARKAN	2024-07-22
MUKA SURAT	0/3
NO FAIL RUJUKAN	PINDAAN
KUDR/TNBB/A/07/24/0012	<b>0</b>

\*PENGUKURAN BERDASARKAN JARAK SATELIT

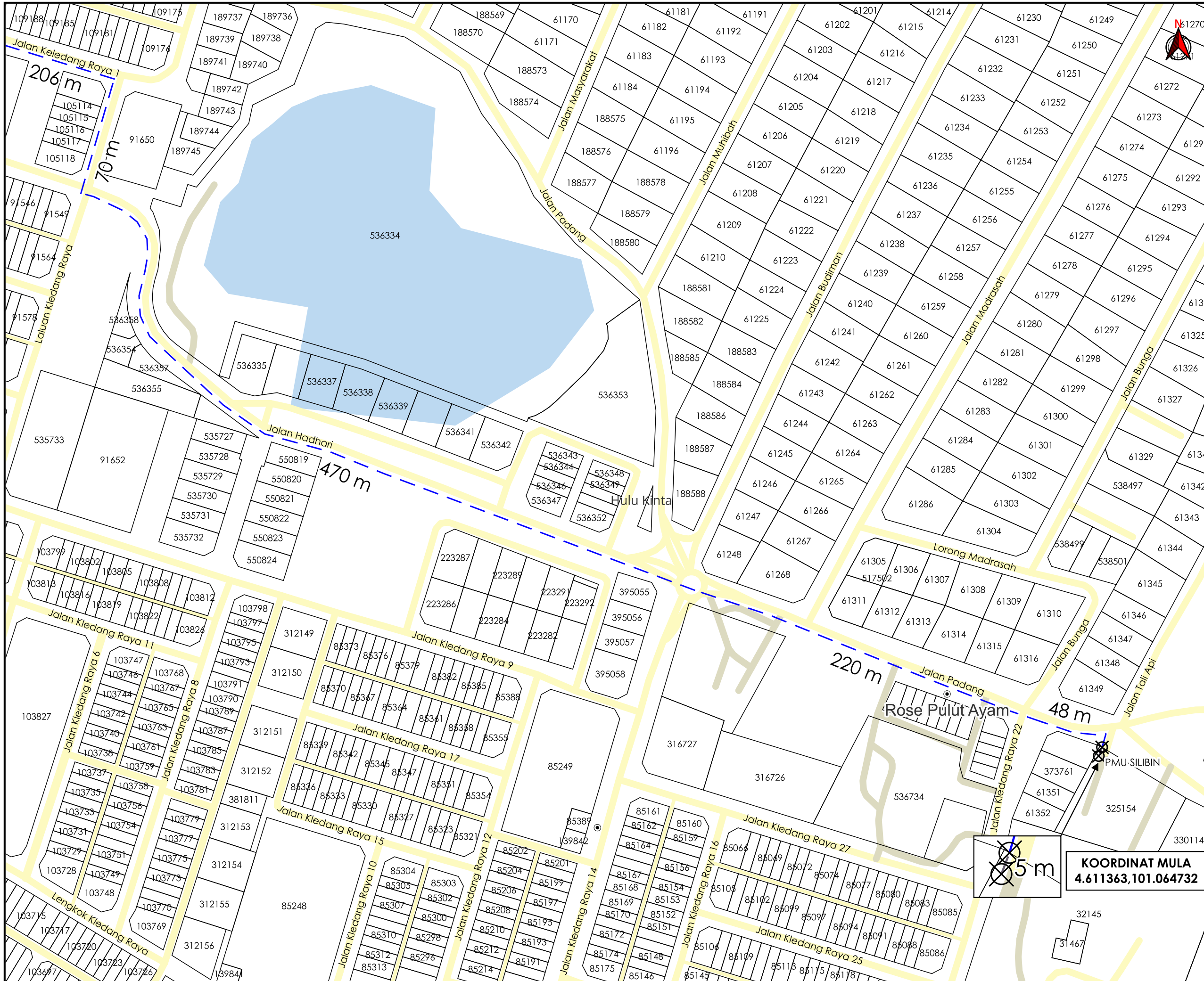

AGENSI PENYELARAS  
**KORIDOR UTILITI**  
 DARUL RIDZUAN

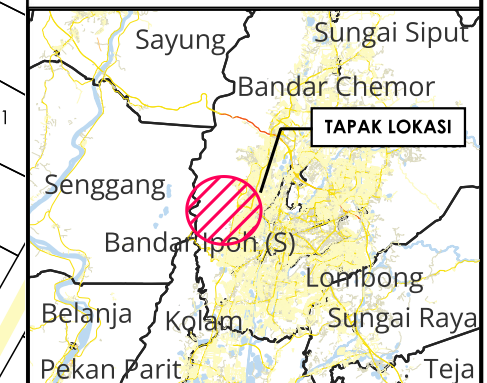

**TAJUK PERMOHONAN**  
 PERMOHONAN BEKALAN ELEKTRIK  
 MENDIRIKAN BANGUNAN BAGI CADANGAN MEMBINA  
 SEBUAH KILANG FERRITE DI ATAS LOT 187100, JALAN  
 INDUSTRI 3, DI KAWASAN PERINDUSTRIAN  
 JELAPANG II (ZON PERINDUSTRIAN BEBAS)  
 JELAPANG, 30020 IPOH MUKIM HULU KINTA, DAERAH  
 KINTA, PERAK DARUL RIDZUAN UNTUK TETUAN ACME  
 FIRRITE PRODUCTS SDN BHD.

**PETUNJUK**

- JALAN PBT
- JALAN PERSENDIRIAN
- CARRIAGE WAY
- JALAN TIDAK TERLIBAT
- X TITIK MULA AKHIR

**PIHAK BERKUASA MELULUS**

	JABATAN KERJA RAYA KINTA
	MAJLIS BANDARAYA IPOH

**PENYEDIA UTILITI**



**TENAGA NASIONAL**

JENIS PELAN	PELAN CADANGAN LALUAN
PELUKIS PELAN	NOR ALIA
TARIKH DIKELUARKAN	2024-07-22
MUKA SURAT	1/3
NO FAIL RUJUKAN	PINDAAN
KUDR/TNBB/A/07/24/0012	<b>0</b>

**KOORDINAT MULA**  
 4.611363,101.064732

\*PENGUKURAN BERDASARKAN JARAK SATELIT

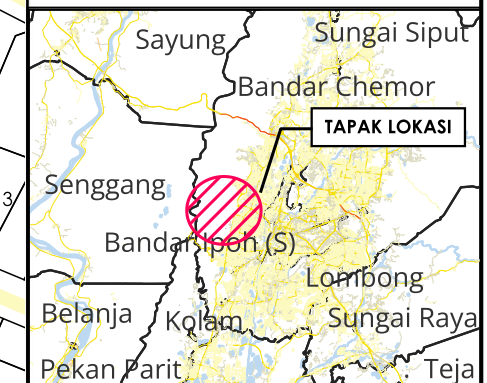
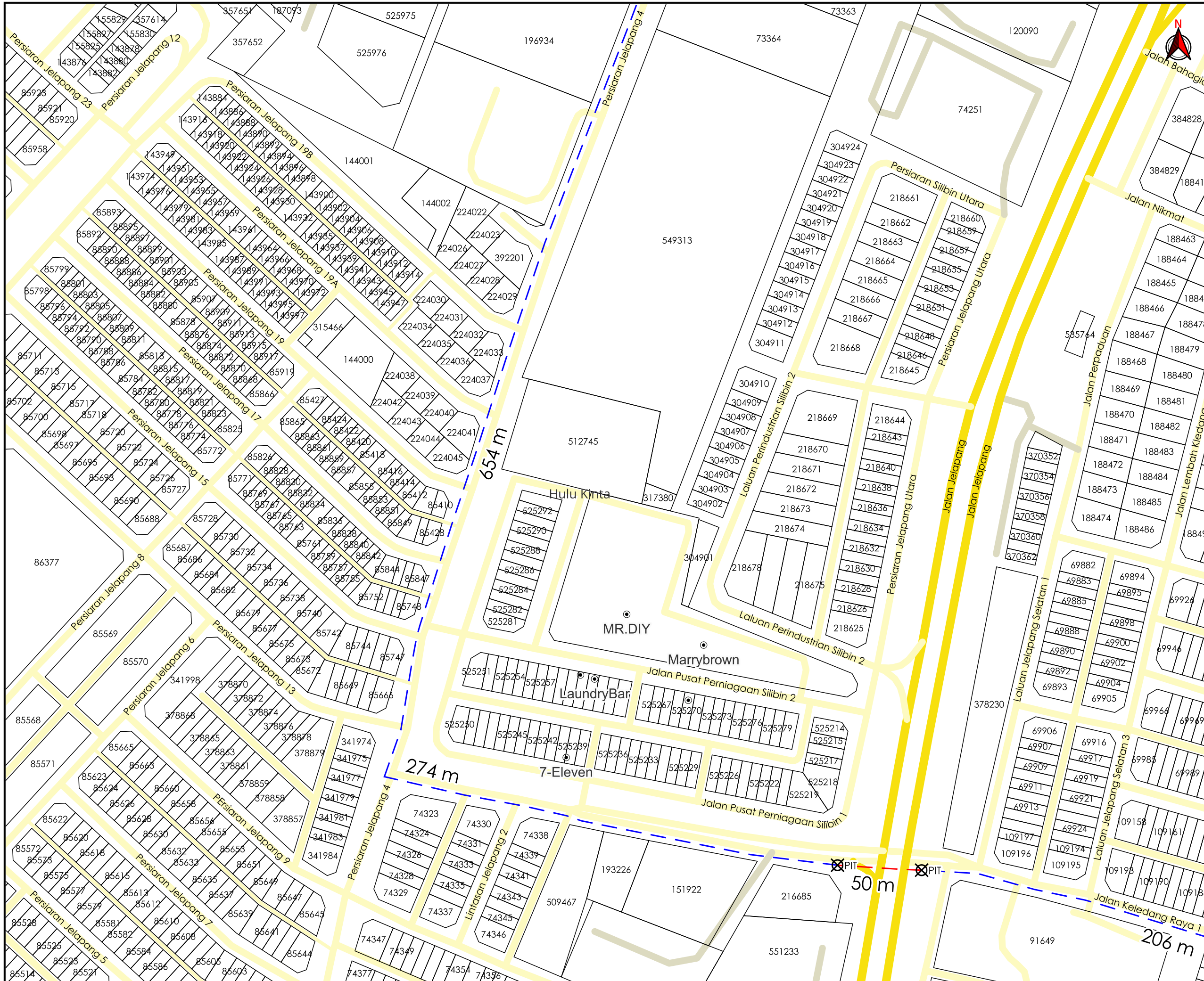

**TAJUK PERMOHONAN**  
 PERMOHONAN BEKALAN ELEKTRIK  
 MENDIRIKAN BANGUNAN BAGI CADANGAN MEMBINA  
 SEBUAH KILANG FERRITE DI ATAS LOT 187100, JALAN  
 INDUSTRI 3, DI KAWASAN PERINDUSTRIAN  
 JELAPANG II (ZON PERINDUSTRIAN BEBAS)  
 JELAPANG, 30020 IPOH MUKIM HULU KINTA, DAERAH  
 KINTA, PERAK DARUL RIDZUAN UNTUK TETUAN ACME  
 FIRRITE PRODUCTS SDN. BHD.

**PETUNJUK**

- JALAN JKR
- JALAN PBT
- JALAN PERSENDIRIAN
- CARRIAGE WAY
- HORIZONTAL DIRECTIONAL DRILLING
- TITIK MULA AKHIR

**PIHAK BERKUASA MELULUS**

	JABATAN KERJA RAYA KINTA
	MAJLIS BANDARAYA IPOH



JENIS PELAN	PELAN CADANGAN LALUAN
PELUKIS PELAN	NOR ALIA
TARIKH DIKELUARKAN	2024-07-22
MUKA SURAT	2/3
NO FAIL RUJUKAN	PINDAAN
KUDR/TNBB/A/07/24/0012	<b>0</b>

\*PENGUKURAN BERDASARKAN JARAK SATELIT

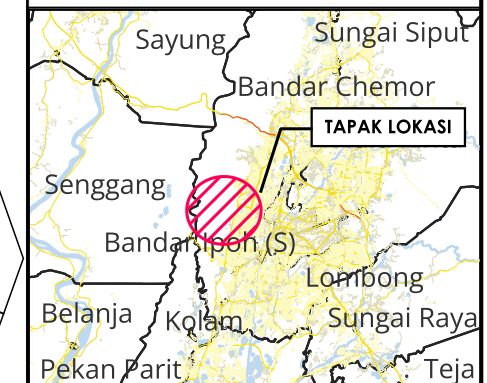
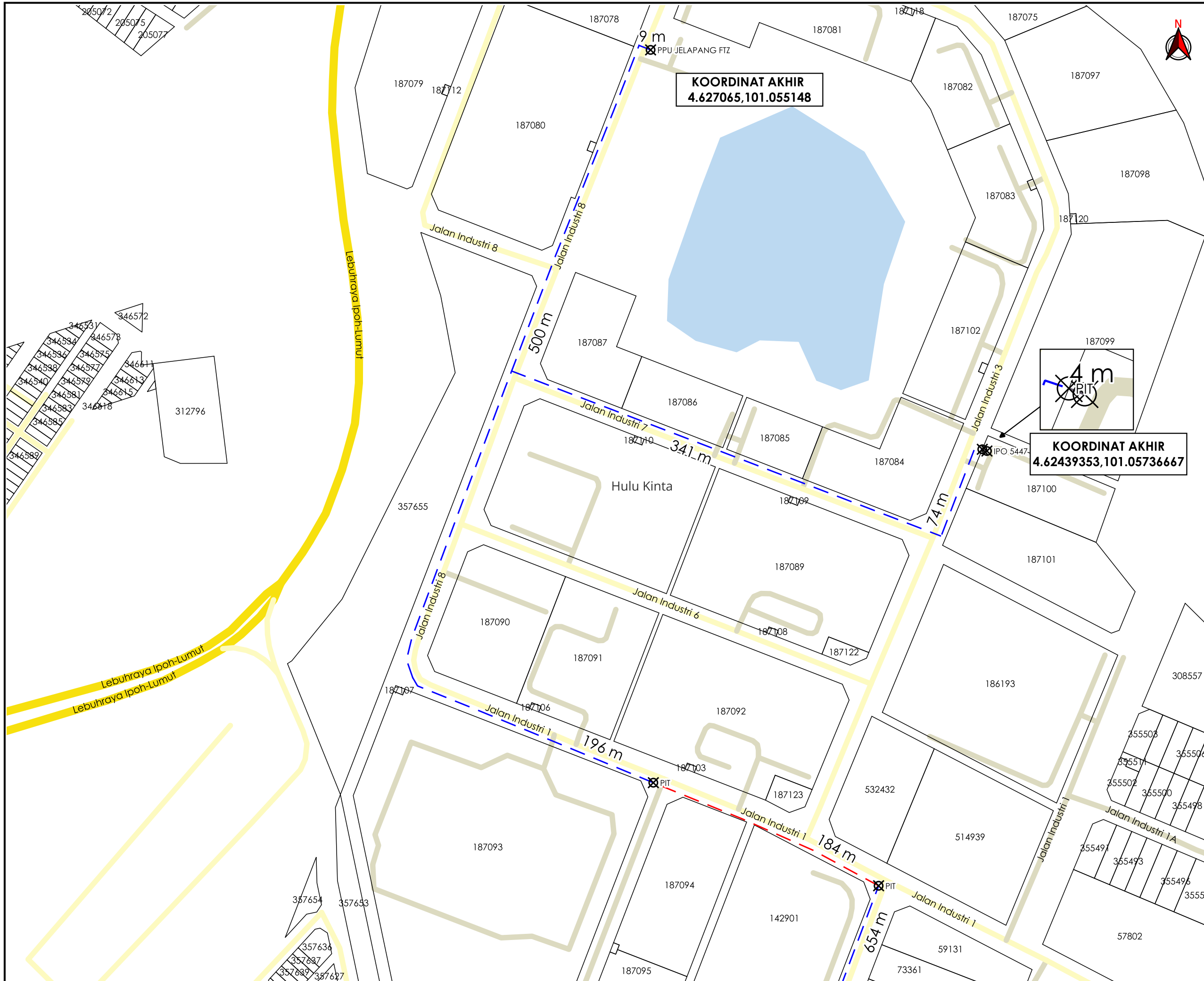

**TAJUK PERMOHONAN**  
 PERMOHONAN BEKALAN ELEKTRIK  
 MENDIRIKAN BANGUNAN BAGI CADANGAN MEMBINA  
 SEBUAH KILANG FERRITE DI ATAS LOT 187100, JALAN  
 INDUSTRI 3, DI KAWASAN PERINDUSTRIAN  
 JELAPANG II (ZON PERINDUSTRIAN BEBAS)  
 JELAPANG, 30020 IPOH MUKIM HULU KINTA, DAERAH  
 KINTA, PERAK DARUL RIDZUAN UNTUK TETUAN ACME  
 FERRITE PRODUCTS SDN. BHD.

**PETUNJUK**

- JALAN JKR
- JALAN PBT
- JALAN PERSENDIRIAN
- CARRIAGE WAY
- HORIZONTAL DIRECTIONAL DRILLING
- JALAN TIDAK TERLIBAT
- ⊗ TITIK MULA AKHIR

**PIHAK BERKUASA MELULUS**

	JABATAN KERJA RAYA KINTA
	MAJLIS BANDARAYA IPOH

**PENYEDIA UTILITI**

JENIS PELAN	PELAN CADANGAN LALUAN
PELUKIS PELAN	NOR ALIA
TARIKH DIKELUARKAN	2024-07-22
MUKA SURAT	3/3
NO FAIL RUJUKAN	PINDAAN
KUDR/TNBB/A/07/24/0012	0

\*PENGUKURAN BERDASARKAN JARAK SATELIT

**BORANG ULASAN PELAN**

<b>NO FAIL</b>	<b>KUDR/TNBB/A/07/24/0012</b>
<b>DAERAH</b>	<b>JELAPANG, HULU KINTA</b>
<b>PENYEDIA UTILITI</b>	<b>TNB</b>
<b>PENYEDIA PELAN</b>	<b>NOR ALIA</b>
<b>TARIKH PELAN</b>	<b>22/07/2024</b>

**ULASAN PELAN:**

<b>BIL</b>	<b>ULASAN</b>
1.	MINTA PIHAK PKD SEMAK SEMULA KOORDINAT DAN JALAN TERSEBUT BERSAMA PEMOHON : (4.622824,101.056625 & 4.624396,101.057376) (4.623866,101.053941 & 4.622824,101.056625)