

**KORIDOR  
UTILITI**  
DARUL RIDZUAN



**PERMOHONAN PERMIT BAGI KERJA KERJA PENGOREKAN DI  
DALAM RIZAB JALAN DI DALAM  
KAWASAN MAJLIS BANDARAYA IPOH**

**PELAN IZIN LALU**

**NO FAIL RUJUKAN  
KUDR/LAP/B/10/24/0073**

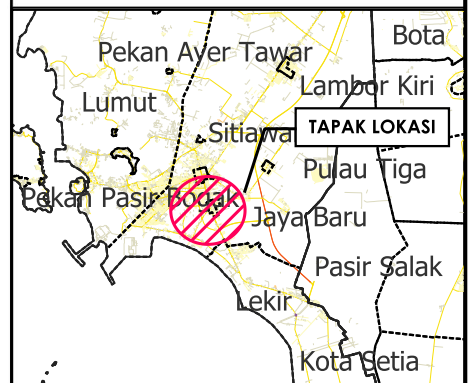
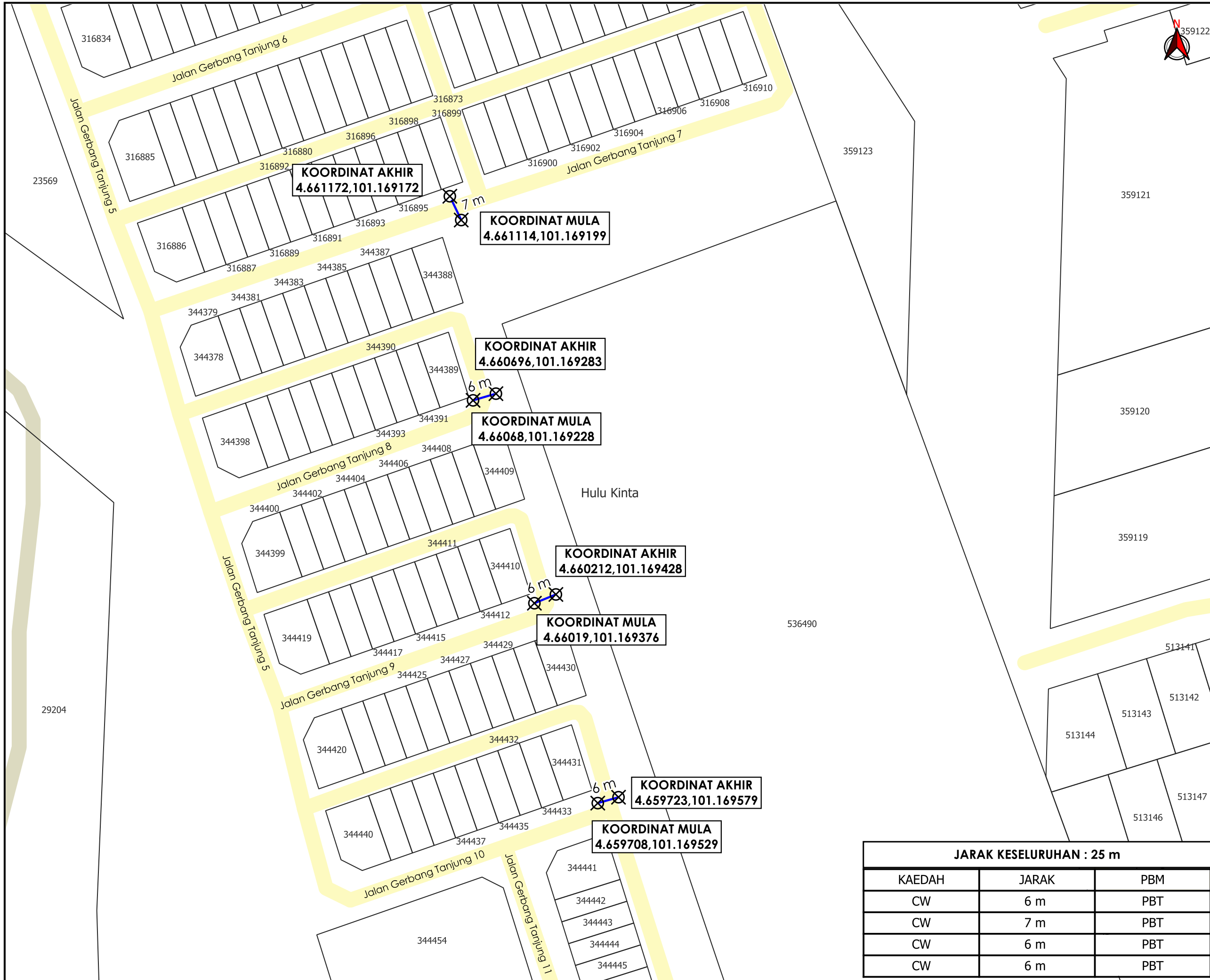

**TAJUK PERMOHONAN**  
 PERMOHONAN PERMIT BAGI KERJA KERJA PENGOREKAN  
 DI DALAM RIZAB JALAN DI DALAM KAWASAN MAJLIS  
 BANDARAYA IPOH

- PETUNJUK**
- JALAN PBT
  - JALAN PERSENDIRIAN
  - CARRIAGE WAY
  - TITIK MULA/AKHIR

**PIHAK BERKUASA MELULUS**  
**MAJLIS BANDARAYA IPOH**



JARAK KESELURUHAN : 25 m		
KAEDAH	JARAK	PBM
CW	6 m	PBT
CW	7 m	PBT
CW	6 m	PBT
CW	6 m	PBT

<b>JENIS PELAN</b>	<b>PELAN IZIN LALU</b>
PELUKIS PELAN	NOR ALIA
TARIKH DIKELUARKAN	2024-10-02
MUKA SURAT	1/1
NO FAIL RUJUKAN	PINDAAN
KUDR/LAP/B/10/24/0073	<b>00</b>

\*PENGUKURAN BERDASARKAN JARAK SATELIT