

**KORIDOR
UTILITI**
DARUL RIDZUAN



**PROJEK PENYEDIAAN POINT OF PRESENCE (POP) FASA 2
HAB INFRASTUKTUR GENTIAN OPTIK BERHAMPIRAN DENGAN
SEKOLAH, PREMIS KERAJAAN DAN KOMUNITI SEKITARNYA
OLEH KEMENTERIAN KOMUNIKASI (ZON UTARA – PERAK &
KEDAH) SERAHAN DOKUMEN LENGKAP BAGI PERMOHONAN
KELULUSAN IZIN LALU ABC2134 - SEKOLAH JENIS
KEBANGSAAN (CINA) KAMPUNG BALI**

PELAN IZIN LALU

PINDAAN 3

**NO FAIL RUJUKAN
KUDR/KACP/A/01/25/0004**

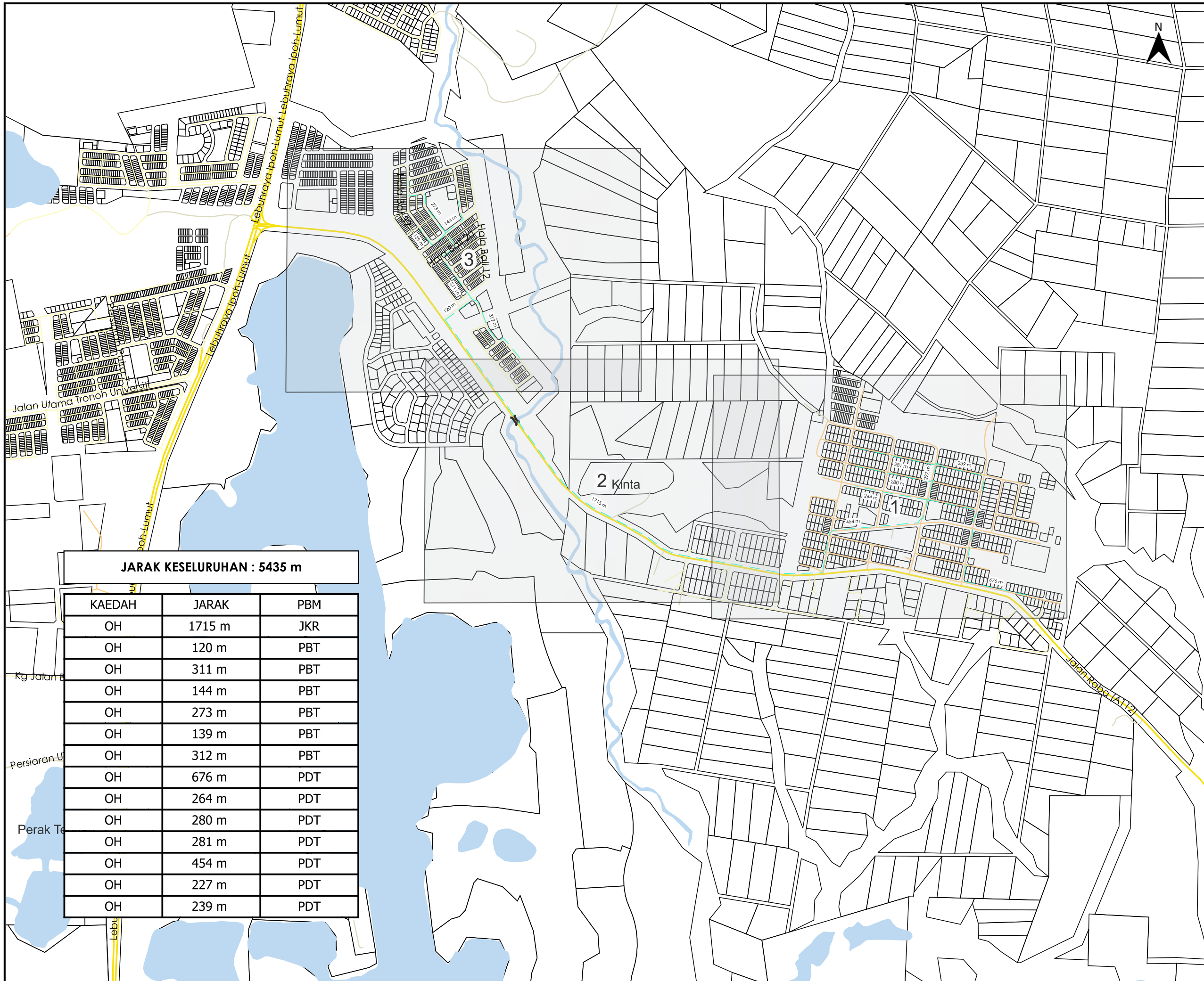

TAJUK PERMOHONAN
 PROJEK PENYEDIAAN POINT OF PRESENCE (POP) FASA 2 HAB INFRASTRUKTUR GENTIAN OPTIK BERHAMPIRAN DENGAN SEKOLAH, PREMIS KERAJAAN DAN KOMUNITI SEKITARNYA OLEH KEMENTERIAN KOMUNIKASI (ZON UTARA - PERAK & KEDAH) SERAHAN DOKUMEN LENGKAP BAGI PERMOHONAN KELULUSAN IZIN LALU ABC2134 - SEKOLAH JENIS KEBANGSAAN (CINA) KAMPUNG BALI

PETUNJUK

- JALAN JKR
- JALAN PBT
- JALAN PERSENDIRIAN
- JALAN PEJABAT DAERAH
- - - KABEL FIBRE OPTIK

PIHAK BERKUASA MELULUS

| | |
|--|---------------------------------------|
| | JABATAN KERJA RAYA KINTA |
| | MAJLIS DAERAH BATU GAJAH |
| | PEJABAT DAERAH DAN TANAH KINTA |



JARAK KESELURUHAN : 5435 m

| KAEDAH | JARAK | PBM |
|--------|--------|-----|
| OH | 1715 m | JKR |
| OH | 120 m | PBT |
| OH | 311 m | PBT |
| OH | 144 m | PBT |
| OH | 273 m | PBT |
| OH | 139 m | PBT |
| OH | 312 m | PBT |
| OH | 676 m | PDT |
| OH | 264 m | PDT |
| OH | 280 m | PDT |
| OH | 281 m | PDT |
| OH | 454 m | PDT |
| OH | 227 m | PDT |
| OH | 239 m | PDT |

| | |
|------------------------|-----------------|
| JENIS PELAN | PELAN IZIN LALU |
| PELUKIS PELAN | NURUL ASHIKEEN |
| TARIKH DIKELUARKAN | 2025-05-08 |
| MUKA SURAT | 0/3 |
| NO FAIL RUJUKAN | PINDAAN |
| KUDR/KACP/A/01/25/0004 | 03 |

*PENGUKURAN BERDASARKAN JARAK SATELIT

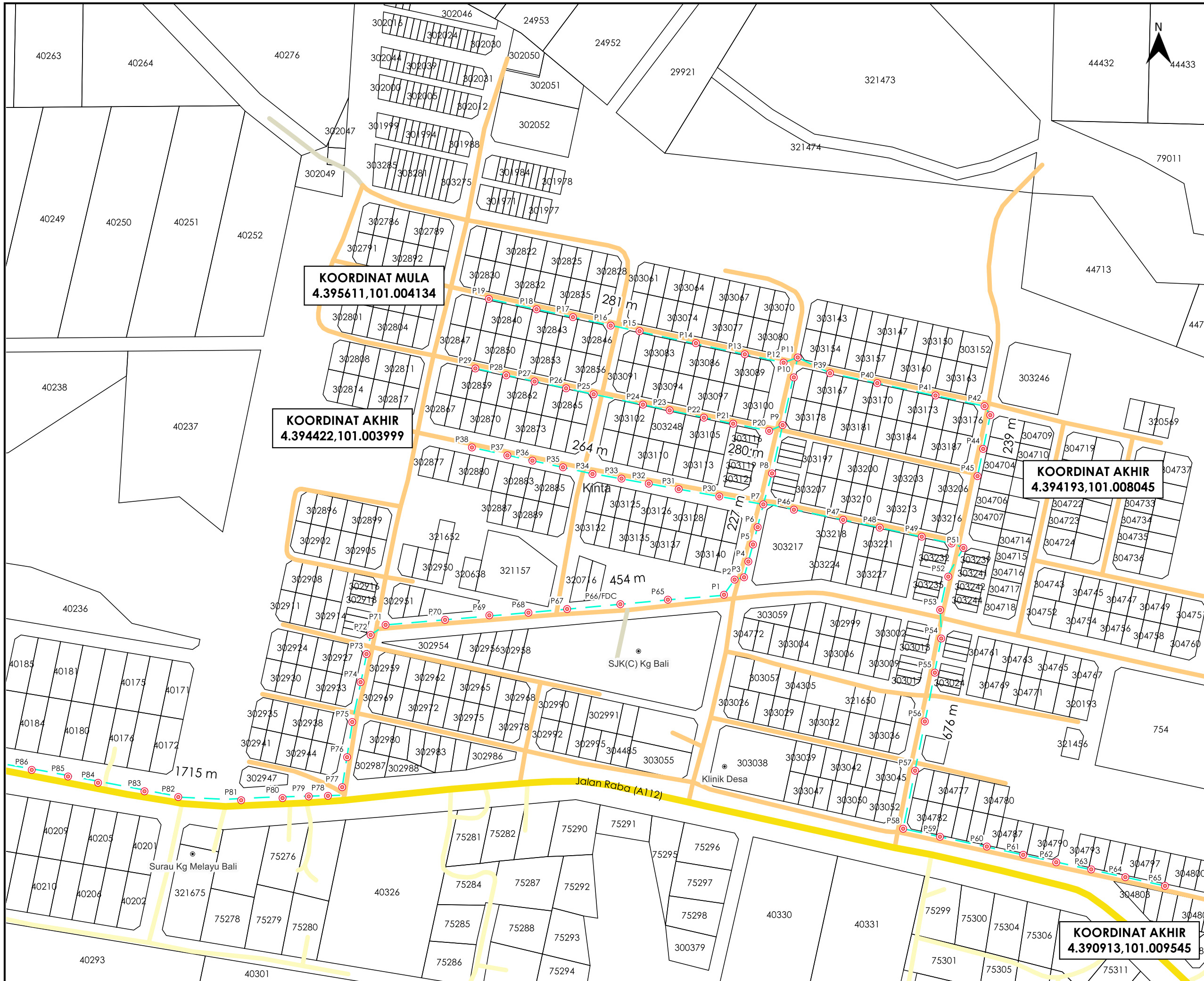

KOORDINAT MULA
4.395611,101.004134

KOORDINAT AKHIR
4.394422,101.003999

KOORDINAT AKHIR
4.394193,101.008045

KOORDINAT AKHIR
4.390913,101.009545



TAJUK PERMOHONAN
PROJEK PENYEDIAAN POINT OF PRESENCE (POP) FASA 2 HAB INFRASTRUKTUR GENTIAN OPTIK BERHAMPIRAN DENGAN SEKOLAH, PREMIS KERAJAAN DAN KOMUNITI SEKITARNYA OLEH KEMENTERIAN KOMUNIKASI (ZON UTARA - PERAK & KEDAH) SERAHAN DOKUMEN LENGKAP BAGI PERMOHONAN KELULUSAN IZIN LALU ABC2134 - SEKOLAH JENIS KEBANGSAAN (CINA) KAMPUNG BALI

PETUNJUK

- JALAN JKR
- JALAN PBT
- JALAN PERSENDIRIAN
- JALAN PEJABAT DAERAH
- KABEL FIBRE OPTIK
- TIANG CADANGAN

PIHAK BERKUASA MELULUS

| | |
|--|---------------------------------------|
| | JABATAN KERJA RAYA KINTA |
| | MAJLIS DAERAH BATU GAJAH |
| | PEJABAT DAERAH DAN TANAH KINTA |



| | |
|---------------------------|-----------------|
| JENIS PELAN | PELAN IZIN LALU |
| PELUKIS PELAN | NURUL ASHIKEEN |
| TARIKH DIKELUARKAN | 2025-05-08 |
| MUKA SURAT | 1/3 |
| NO FAIL RUJUKAN | PINDAAN |
| KUDR/KACP/A/01/25/0004 | 03 |

*PENGUKURAN BERDASARKAN JARAK SATELIT



TAJUK PERMOHONAN
 PROJEK PENYEDIAAN POINT OF PRESENCE (POP) FASA 2 HUB INFRASTRUKTUR GENTIAN OPTIK BERHAMPIRAN DENGAN SEKOLAH, PREMIS KERAJAAN DAN KOMUNITI SEKITARNYA OLEH KEMENTERIAN KOMUNIKASI (ZON UTARA - PERAK & KEDAH) SERAHAN DOKUMEN LENGKAP BAGI PERMOHONAN KELULUSAN IZIN LALU ABC2134 - SEKOLAH JENIS KEBANGSAAN (CINA) KAMPUNG BALI

PETUNJUK

- JALAN JKR
- JALAN PBT
- JALAN PERSENDIRIAN
- KABEL FIBRE OPTIK
- TIANG CADANGAN

PIHAK BERKUASA MELULUS

| | |
|--|---------------------------------------|
| | JABATAN KERJA RAYA KINTA |
| | MAJLIS DAERAH BATU GAJAH |
| | PEJABAT DAERAH DAN TANAH KINTA |

PENYEDIA UTILITI

| | |
|------------------------|-----------------|
| JENIS PELAN | PELAN IZIN LALU |
| PELUKIS PELAN | NURUL ASHIKEEN |
| TARIKH DIKELUARKAN | 2025-05-08 |
| MUKA SURAT | 2/3 |
| NO FAIL RUJUKAN | PINDAAN |
| KUDR/KACP/A/01/25/0004 | 03 |

*PENGUKURAN BERDASARKAN JARAK SATELIT

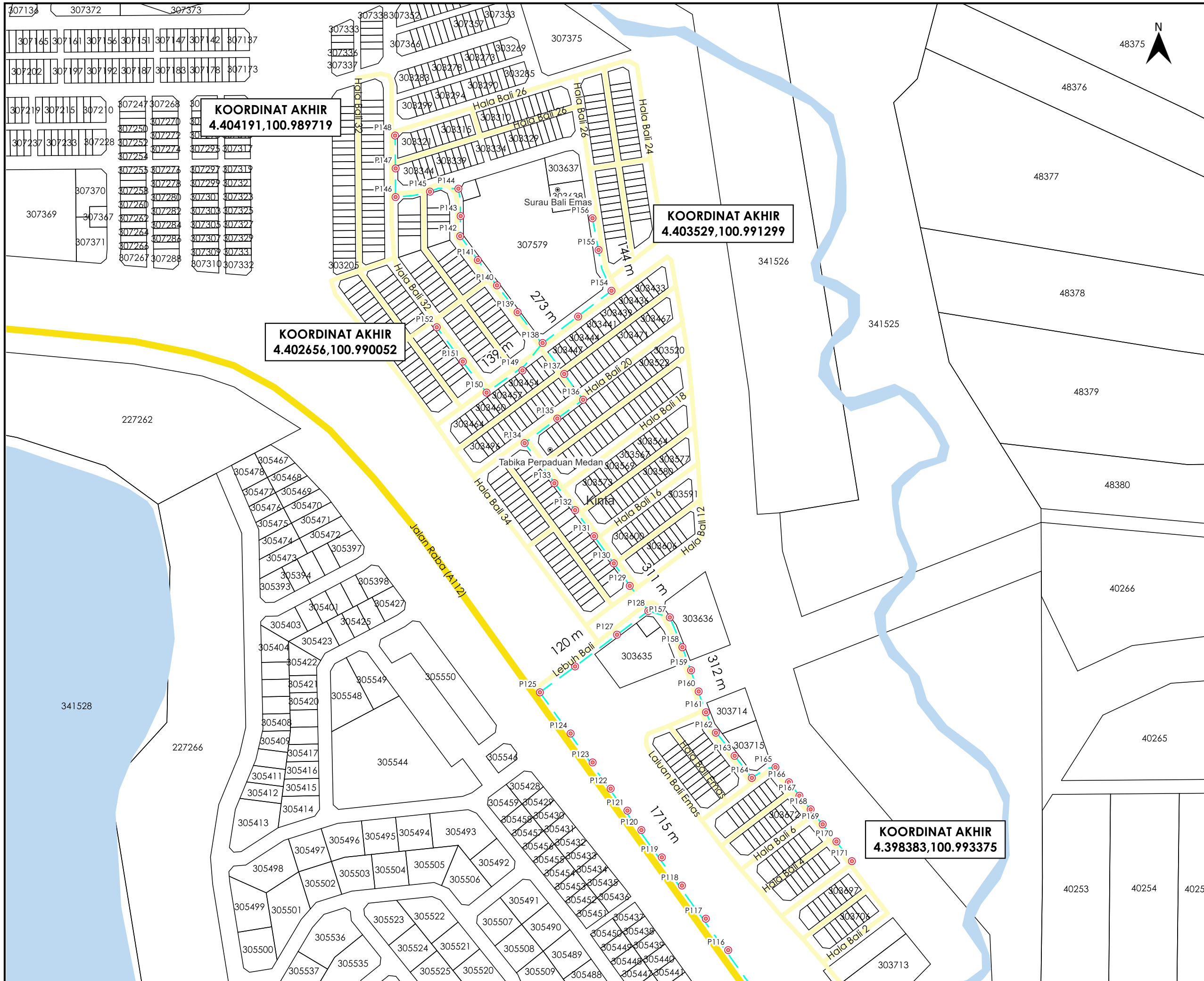

KOORDINAT AKHIR
4.404191,100.989719

KOORDINAT AKHIR
4.402656,100.990052

KOORDINAT AKHIR
4.403529,100.991299

KOORDINAT AKHIR
4.398383,100.993375



TAJUK PERMOHONAN
PROJEK PENYEDIAAN POINT OF PRESENCE (POP) FASA 2 HAB INFRASTRUKTUR GENTIAN OPTIK BERHAMPIRAN DENGAN SEKOLAH, PREMIS KERAJAAN DAN KOMUNITI SEKITARNYA OLEH KEMENTERIAN KOMUNIKASI (ZON UTARA - PERAK & KEDAH) SERAHAN DOKUMEN LENGKAP BAGI PERMOHONAN KELULUSAN IZIN LALU ABC2134 - SEKOLAH JENIS KEBANGSAAN (CINA) KAMPUNG BALI

PETUNJUK

| | |
|--|-------------------|
| | JALAN JKR |
| | JALAN PBT |
| | KABEL FIBRE OPTIK |
| | TIANG CADANGAN |

PIHAK BERKUASA MELULUS

| | |
|--|--------------------------------|
| | JABATAN KERJA RAYA KINTA |
| | MAJLIS DAERAH BATU GAJAH |
| | PEJABAT DAERAH DAN TANAH KINTA |



| | |
|------------------------|-----------------|
| JENIS PELAN | PELAN IZIN LALU |
| PELUKIS PELAN | NURUL ASHIKEEN |
| TARIKH DIKELUARKAN | 2025-05-08 |
| MUKA SURAT | 3/3 |
| NO FAIL RUJUKAN | PINDAAN |
| KUDR/KACP/A/01/25/0004 | 03 |