

**KORIDOR
UTILITI**
DARUL RIDZUAN



**TENAGA
NASIONAL**

**CADANGAN MERENTANG KABEL ELEKTRIK BAGI
CADANGAN MEMBINA DAN MENYIAPKAN BAGI
PEMBANGUNAN FASA 2C2 YANG MENGANDUNGI 65 UNIT
RUMAH TERES 1 TINGKAT (22' X 75') DI ATAS PLOT 592-PLOT
656 (PT 257084 - PT 257148), , DI ATAS LOT 355516 (PT
203091/HSD136262), CHEMOR, MUKIM HULU KINTA,
DAERAH KINTA, PERAK DARUL RIDZUAN UNTUK TETUAN
ZAMAN TELADAN SDN.BHD. (LOKASI : MERU PERDANA 2)**

PELAN IZIN LALU

**NO FAIL RUJUKAN
KUDR/TNBB/B/08/24/0025**

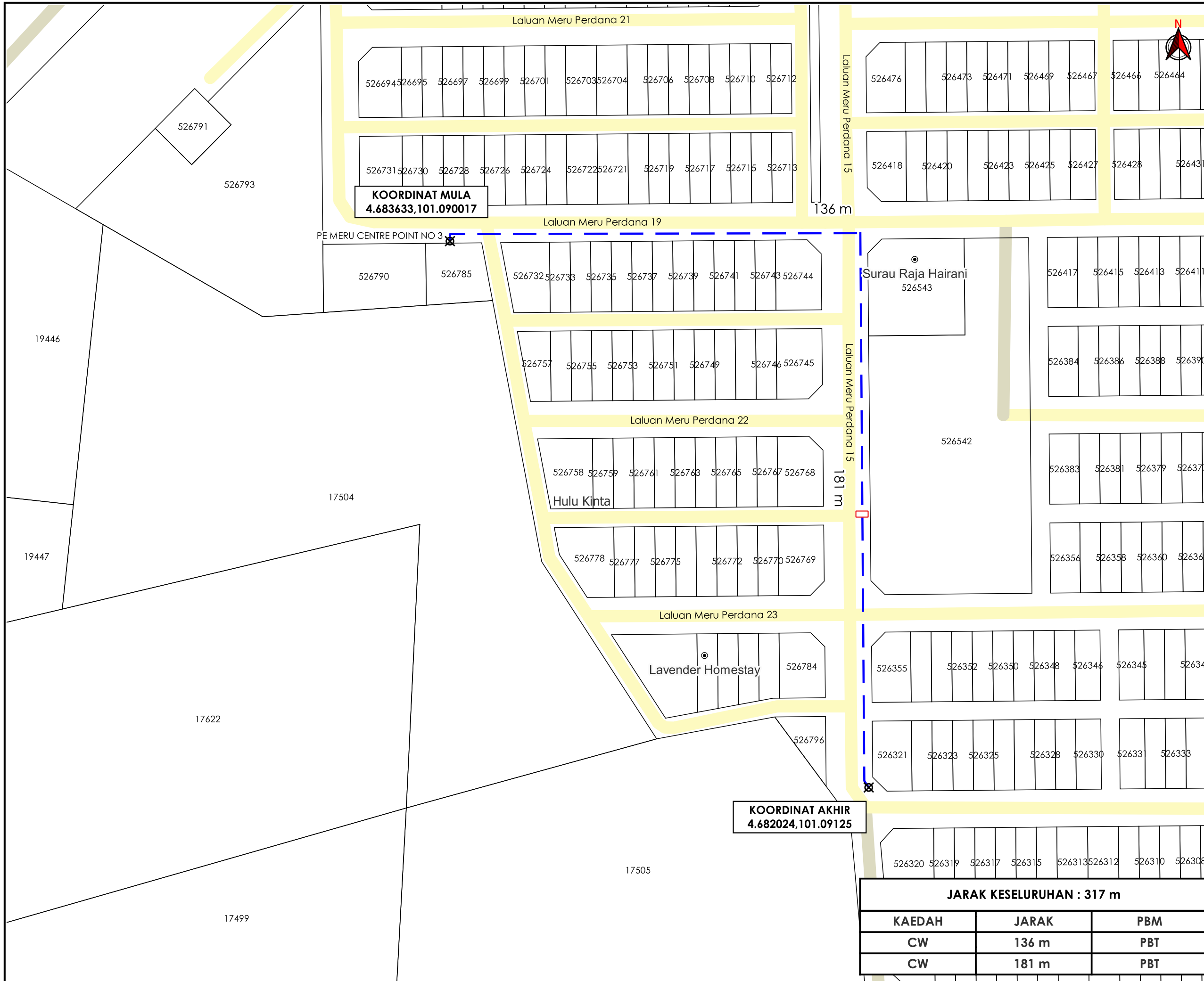

TAJUK PERMOHONAN
 CADANGAN MERENTANG KABEL ELEKTRIK BAGI CADANGAN MEMBINA DAN MENYIAPKAN BAGI PEMBANGUNAN FASA 2C2 YANG MENDUNGKI 65 UNIT RUMAH TERES 1 TINGKAT (22' X 75') DI ATAS PLOT 592-PLOT 656 (PT 257084 - PT 257148), DI ATAS LOT 355516 (PT 203091/HSD136262), CHEMOR, MUKIM HULU KINTA, DAERAH KINTA, PERAK DARUL RIDZUAN UNTUK TETUAN ZAMAN TELADAN SDN.BHD. (LOKASI : MERU PERDANA 2)

- PETUNJUK**
- JALAN PBT
 - JALAN PERSENDIRIAN
 - CARRIAGE WAY
 - TITIK MULA/AKHIR
 - KABINET CADANGAN

PIHAK BERKUASA MELULUS	
	MAJLIS BANDARAYA IPOH



JENIS PELAN	PELAN IZIN LALU
PELUKIS PELAN	SYAHMIZA SUHAILA
TARIKH DIKELUARKAN	2024-08-07
MUKA SURAT	1/1
NO FAIL RUJUKAN	PINDAAN
KUDR/TNBB/B/08/24/0025	00

JARAK KESELURUHAN : 317 m		
KAEDAH	JARAK	PBM
CW	136 m	PBT
CW	181 m	PBT

*PENGUKURAN BERDASARKAN JARAK SATELIT