

**KORIDOR  
UTILITI**  
DARUL RIDZUAN



**IndahWater**

**CADANGAN MEMBINA SEBUAH GEREJA (CHAPEL) DAN  
DEWAN TERBUKA DI ATAS TANAH RIZAB GEREJA, DI HALA  
KLEDANG EMAS, TAMAN KLEDANG EMAS, IPOH PERAK  
UNTUK GEREJA "CHRIST THE KING"**

**PELAN IZIN LALU**

**NO FAIL RUJUKAN  
KUDR/IWK/B/11/24/0112**

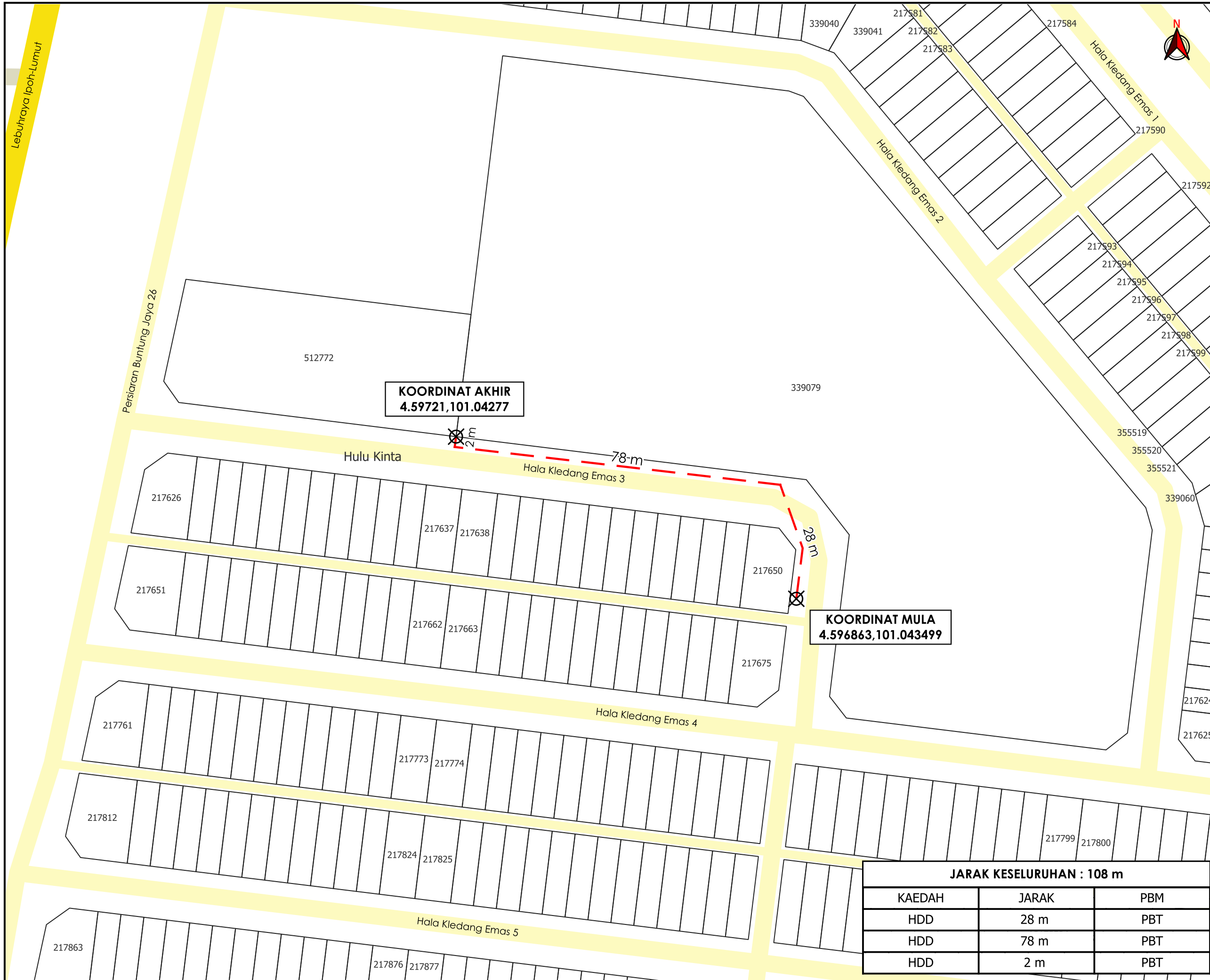

**TAJUK PERMOHONAN**  
 CADANGAN MEMBINA SEBUAH GEREJA (CHAPEL) DAN DEWAN TERBUKA DI ATAS TANAH RIZAB GEREJA, DI HALA KLEDANG EMAS, TAMAN KLEDANG EMAS, IPOH PERAK UNTUK GEREJA "SHRIST THE KING"

- PETUNJUK**
- JALAN JKR
  - JALAN PBT
  - JALAN PERSENDIRIAN
  - HORIZONTAL DIRECTIONAL DRILLING
  - X TITIK MULA/AKHIR

**PIHAK BERKUASA MELULUS**  
**MAJLIS BANDARAYA IPOH**

**PENYEDIA UTILITI**

JARAK KESELURUHAN : 108 m		
KAEDAH	JARAK	PBM
HDD	28 m	PBT
HDD	78 m	PBT
HDD	2 m	PBT

JENIS PELAN	PELAN IZIN LALU
PELUKIS PELAN	NOR ALIA
TARIKH DIKELUARKAN	2024-11-11
MUKA SURAT	1/1
NO FAIL RUJUKAN	PINDAAN
KUDR/IWK/B/11/24/0112	<b>00</b>

\*PENGUKURAN BERDASARKAN JARAK SATELIT