

**KORIDOR
UTILITI**
DARUL RIDZUAN



**PROJEK PENYEDIAAN POINT OF PRESENCE (POP) FASA 2 HAB
INFRASTUKTUR GENTIAN OPTIK BERHAMPIRAN DENGAN
SEKOLAH, PREMIS KERAJAAN DAN KOMUNITI SEKITARNYA
OLEH KEMENTERIAN KOMUNIKASI (ZON UTARA – PERAK &
KEDAH) SERAHAN DOKUMEN LENGKAP BAGI PERMOHONAN
KELULUSAN IZIN LALU ABA6030 – SEKOLAH KEBANGSAAN
PANTAI BESAR**

PELAN IZIN LALU

**NO FAIL RUJUKAN
KUDR/KACP/A/05/25/0397**



AGENCI PENYELARAS

KORIDOR UTILITI

DARUL RIDZUAN



TAJUK PERMOHONAN
PROJEK PENYEDIAAN POINT OF PRESENCE (POP) FASA 2 HAB INFRASTRUKTUR GENTIAN OPTIK BERHAMPIRAN DENGAN SEKOLAH, PREMIS KERAJAAN DAN KOMUNITI SEKITARNYA OLEH KEMENTERIAN KOMUNIKASI (ZON UTARA - PERAK & KEDAH) SERAHAN DOKUMEN LENGKAP BAGI PERMOHONAN KELULUSAN IZIN LALU ABA6030 SEKOLAH KEBANGSAAN PANTAI BESAR

PETUNJUK

- JALAN JKR
- JALAN PBT
- JALAN PERSENDIRIAN

PIHAK BERKUASA MELULUS

| | |
|--|----------------------------|
| | JKR LARUT MATANG & SELAMA |
| | MAJLIS PERBANDARAN TAIPING |

PENYEDIA UTILITI



| | |
|------------------------|-----------------|
| JENIS PELAN | PELAN IZIN LALU |
| DILUKIS OLEH | NUR FAKIHAH |
| TARIKH | 2025-05-13 |
| DISEMAK & DISAHKAN | GS ADNIN FARAHM |
| TARIKH | 2025-05-13 |
| MUKA SURAT | 0/2 |
| NO FAIL RUJUKAN | PINDAAN |
| KUDR/KACP/A/05/25/0397 | 00 |

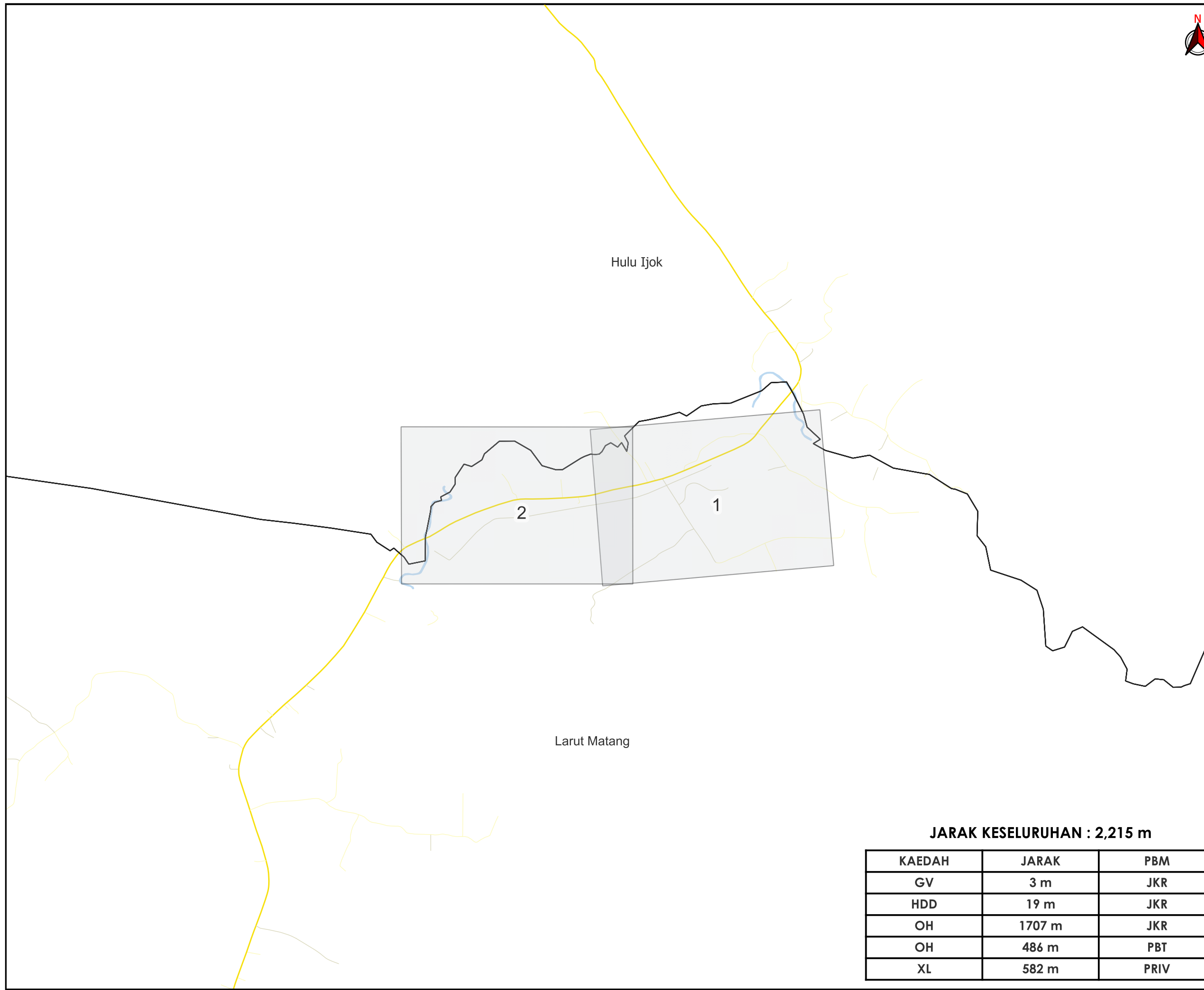

JARAK KESELURUHAN : 2,215 m

| KAEDAH | JARAK | PBM |
|--------|--------|------|
| GV | 3 m | JKR |
| HDD | 19 m | JKR |
| OH | 1707 m | JKR |
| OH | 486 m | PBT |
| XL | 582 m | PRIV |

***PENGUKURAN BERDASARKAN JARAK SATELIT**

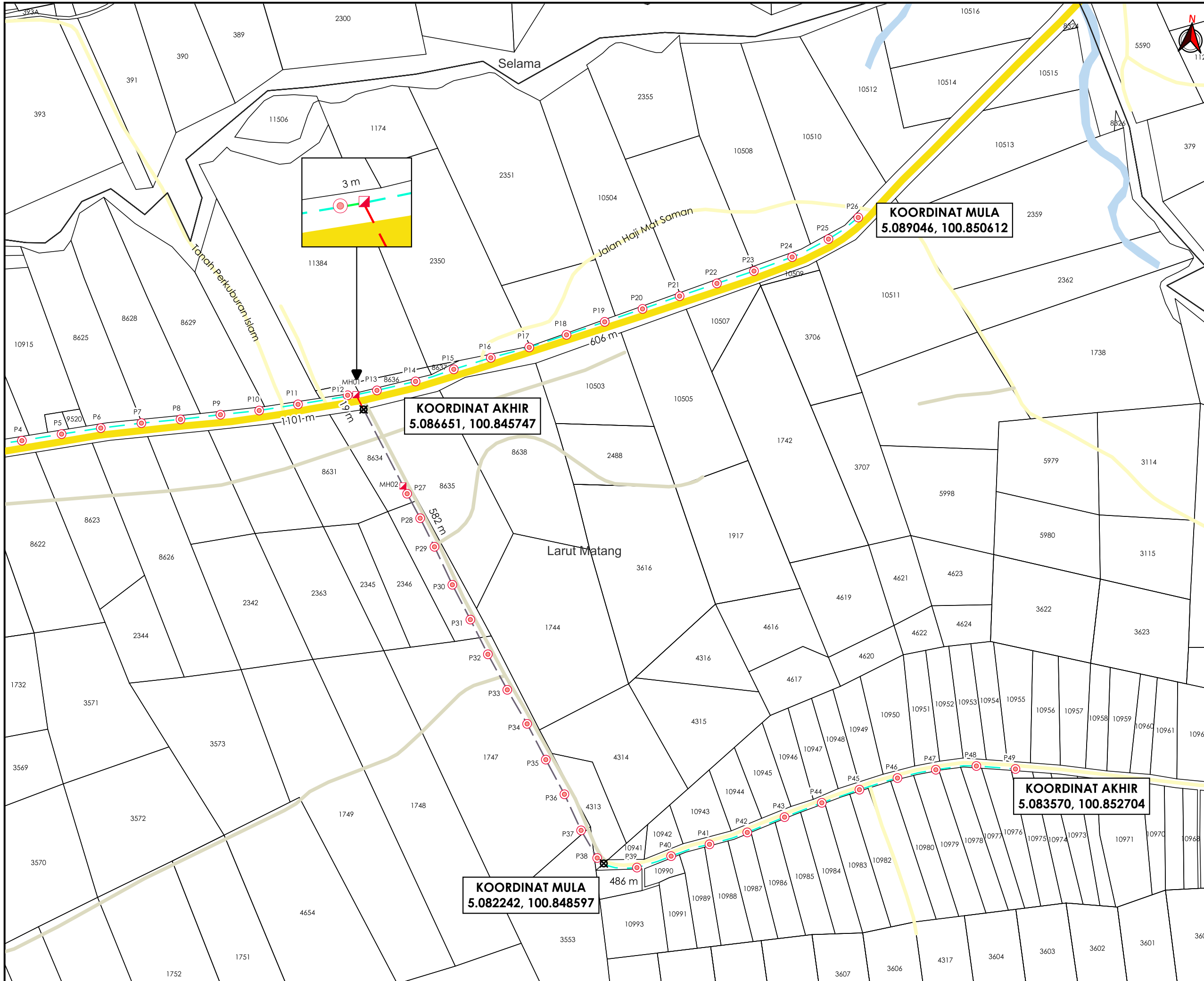

TAJUK PERMOHONAN
 PROJEK PENYEDIAAN POINT OF PRESENCE (POP) FASA 2 HAB INFRASTRUKTUR GENTIAN OPTIK BERHAMPIRAN DENGAN SEKOLAH, PREMIS KERAJAAN DAN KOMUNITI SEKITARNYA OLEH KEMENTERIAN KOMUNIKASI (ZON UTARA - PERAK & KEDAH) SERAHAN DOKUMEN LENGKAP BAGI PERMOHONAN KELULUSAN IZIN LALU ABA6030 - SEKOLAH KEBANGSAAN PANTAI BESAR

- PETUNJUK**
- JALAN JKR
 - JALAN PBT
 - JALAN PERSENDIRIAN
 - GRASS VERGE
 - HORIZONTAL DIRECTIONAL DRILLING
 - KABEL FIBRE OPTIK
 - JALAN TIDAK TERLIBAT
 - MANHOLE CADANGAN
 - TITIK MULA/AKHIR
 - TIANG CADANGAN

PIHAK BERKUASA MELULUS

| | |
|--|----------------------------|
| | JKR LARUT MATANG & SELAMA |
| | MAJLIS PERBANDARAN TAIPING |

PENYEDIA UTILITI

| | |
|------------------------|-----------------|
| JENIS PELAN | PELAN IZIN LALU |
| DILUKIS OLEH | NUR FAKIHAH |
| TARIKH | 2025-05-13 |
| DISEMAK & DISAHKAN | GS ADNIN FARAHM |
| TARIKH | 2025-05-13 |
| MUKA SURAT | 1/2 |
| NO FAIL RUJUKAN | PINDAAN |
| KUDR/KACP/A/05/25/0397 | 00 |

*PENGUKURAN BERDASARKAN JARAK SATELIT

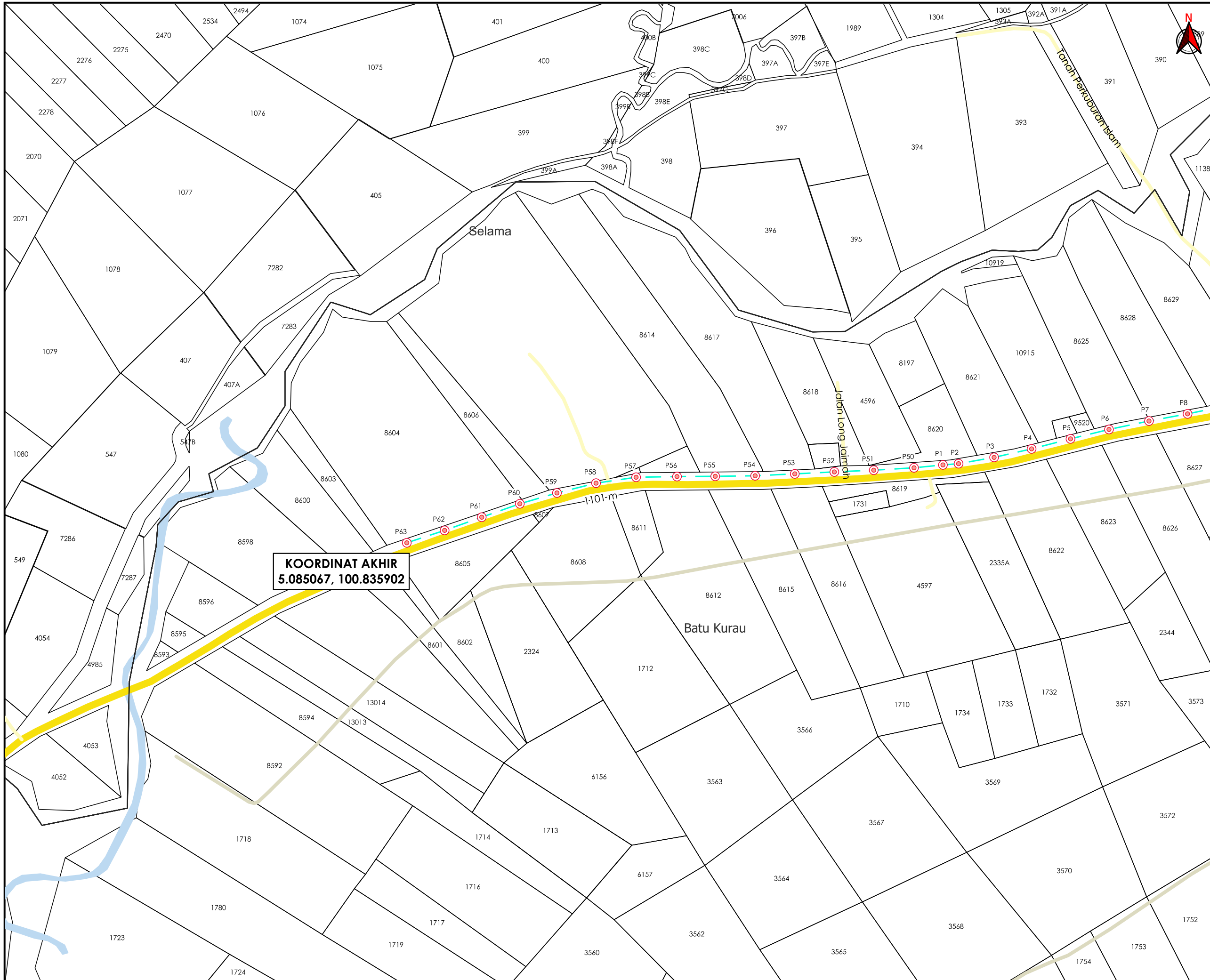



TAJUK PERMOHONAN
 PROJEK PENYEDIAAN POINT OF PRESENCE (POP) FASA 2 HAB INFRASTRUKTUR GENTIAN OPTIK BERHAMPIRAN DENGAN SEKOLAH, PREMIS KERAJAAN DAN KOMUNITI SEKITARNYA OLEH KEMENTERIAN KOMUNIKASI (ZON UTARA - PERAK & KEDAH) SERAHAN DOKUMEN LENGKAP BAGI PERMOHONAN KELULUSAN IZIN LALU ABA6030 - SEKOLAH KEBANGSAAN PANTAI BESAR

- PETUNJUK**
- JALAN JKR
 - JALAN PBT
 - JALAN PERSENDIRIAN
 - - - KABEL FIBRE OPTIK
 - TIANG CADANGAN

KOORDINAT AKHIR
 5.085067, 100.835902

PIHAK BERKUASA MELULUS

| | |
|---|----------------------------|
|  | JKR LARUT MATANG & SELAMA |
|  | MAJLIS PERBANDARAN TAIPING |

PENYEDIA UTILITI



| | |
|------------------------|------------------|
| JENIS PELAN | PELAN IZIN LALU |
| DILUKIS OLEH | NUR FAKIHAH |
| TARIKH | 2025-05-13 |
| DISEMAK & DISAHKAN | GS ADNIN FARAHIM |
| TARIKH | 2025-05-13 |
| MUKA SURAT | 2/2 |
| NO FAIL RUJUKAN | PINDAAN |
| KUDR/KACP/A/05/25/0397 | 00 |

*PENGUKURAN BERDASARKAN JARAK SATELIT

BORANG ULASAN PELAN IZIN LALU

| | |
|-------------------------|------------------------|
| NO FAIL | KUDR/KACP/A/05/25/0397 |
| DAERAH | LARUT MATANG |
| PENYEDIA UTILITI | APEX |
| PENYEDIA PELAN | NUR FAKIHAH |
| TARIKH PELAN | 13/05/2025 |

ULASAN PELAN :

| BIL | ULASAN |
|------------|--|
| 1. | PIHAK PKD DIMINTA UNTUK MENYEMAK NAMA DAN PEMILIK JALAN. |
| | |
| | |