

TAJUK PROJEK:

PROJEK PENYEDIAAN POINT OF PRESENCE (POP) FASA 2 HAB INFRASTUKTUR GENTIAN OPTIK BERHAMPIRAN DENGAN SEKOLAH, PREMIS KERAJAAN DAN KOMUNITI SEKITARNYA OLEH KEMENTERIAN KOMUNIKASI (ZON UTARA – PERAK & KEDAH). SERAHAN DOKUMEN LENGKAP BAGI PERMOHONAN KELULUSAN IZIN LALU ABD0106 – SEKOLAH JENIS KEBANGSAAN (TAMIL) LADANG BANOPDANE

LAPORAN LAWATAN TAPAK AWALAN

**KORIDOR
UTILITI**
DARUL RIDZUAN



NO. RUJUKAN FAIL:	KUDR/KACP/A/04/25/0313
TARIKH LAWATAN:	6 MEI 2025
DISEDIAKAN OLEH:	SITI NOR AMANINA BINTI RAMLI

LOKASI PROJEK (GOOGLE MAPS):-

Koordinat Mula: **4.094312,101.255403**

Koordinat Akhir: **4.093205,101.256425**

Koordinat Akhir: **4.093718,101.258266**

Koordinat Akhir: **4.103698,101.260335**

Koordinat Akhir: **4.099383,101.261350**

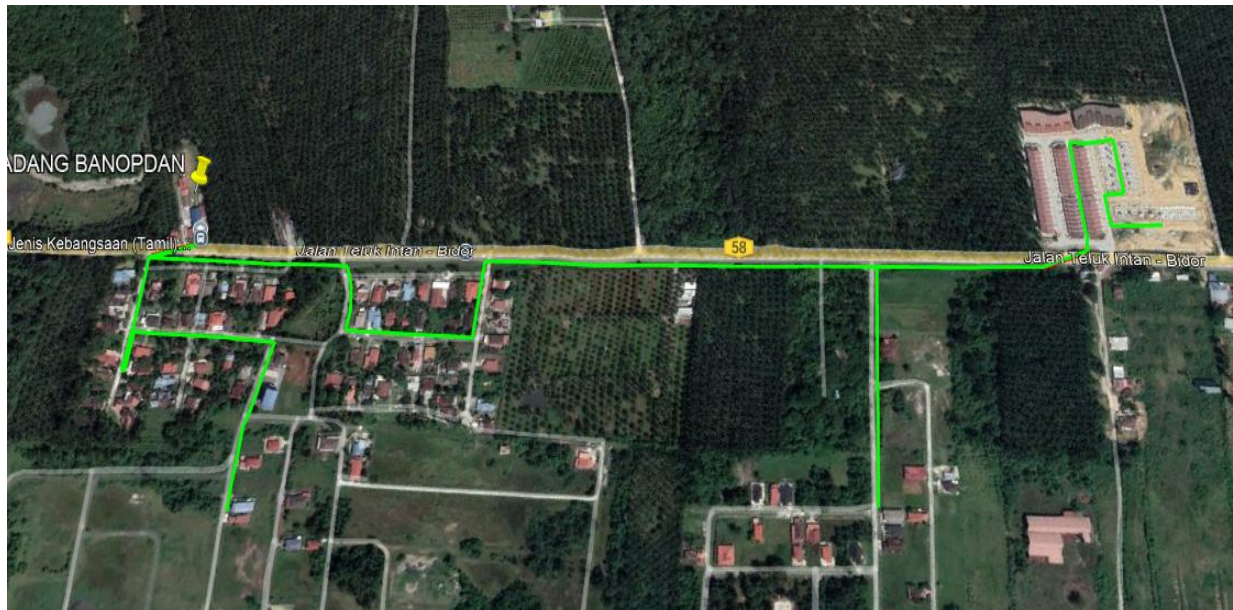

Jumlah Jarak: 2550-meter

(berdasarkan PIL-01)

RINGKASAN LALUAN:-

No.	Nama Laluan	Pihak Berkuasa	Jarak (m)
1.	Jalan Bidor – Teluk Intan	JKR Batang Padang	805
2.	Jalan Kampung Rahmat	PDT Batang Padang	1058
3.	Kampung Tersusun Muhibbah	PDT Batang Padang	281
4.	Jalan Bidor Perkasa	MD Tapah	406
Jumlah Jarak:			2550

RINGKASAN LAPORAN:-

Kaedah Cadangan	Jarak, m	Kedalaman, m	Unit	
Horizontal Directional Drilling (HDD)	805	4.0	Meter	
Pipe Jacking			Meter	
Open Cut Trenching (Carriage Way)			Meter	
Open Cut Trenching (Grass Verge Way)	25	1.5	Meter	
Jumlah Jarak:			Meter	
Bilangan Pit/ Manhole	Kuantiti		Unit	
Cadangan Manhole (Telekomunikasi)	5		Nos	
Cadangan Pit HDD			Nos	
Cadangan Pit Pipe Jacking			Nos	
Cadangan Saiz Penggalian (Kawasan Open Cut)	Panjang, m	Lebar, m	Kedalaman, m	Unit, m³
Carriage Way Open Cut Trenching				
Grass Verge Way Open Cut Trenching				
Cadangan Pit/MH HDD	1.0	1.0	4.0	4.0
Cadangan Pit Pipe Jacking				
Lain-lain	Jenis		Nos	
Penanaman Tiang	Konkrit		52	
Kelulusan Majlis Tempatan & Pihak Berkuasa	Pihak Berkuasa		Jarak	Unit, m
Jabatan Kerja Raya (JKR)	JKR BATANG PADANG		805	Meter
Pihak Berkuasa Tempatan (PBT)	MAJLIS DAERAH TAPAH		406	Meter
Pejabat Daerah (PD)	PDT BATANG PADANG		1339	Meter
Jabatan Pengairan Dan Saliran (JPS)				Meter
Lain-Lain / Tanah Persendirian				Meter
Nota Tambahan: -				
1) Cadangan penanaman tiang konkrit 9 meter di kawasan <i>crossing</i> selebihnya adalah 7.5 meter.				
2) Kaedah HDD di jalan JKR				

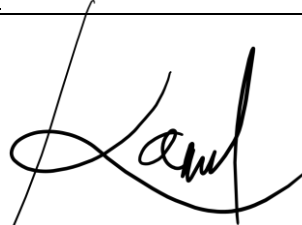
<u>Disediakan:</u>	<u>Disemak:</u>
	
Nama: Siti Nor Amanina Binti Ramli Jawatan: Pegawai Koridor Daerah Tarikh: 09/05/2025	Nama: Kamarul Azian Bin Kamaruzaman Jawatan: Ketua Unit Operasi Tarikh: 09/05/2025

GAMBAR DI TAPAK PROJEK:-



LOKASI DI JALAN BIDOR – TELUK INTAN (58) (KOORDINAT MULA)



JAJARAN BAGI CADANGAN PEMASANGAN UTILITI



JAJARAN BAGI CADANGAN PEMASANGAN UTILITI



JAJARAN BAGI CADANGAN PEMASANGAN UTILITI

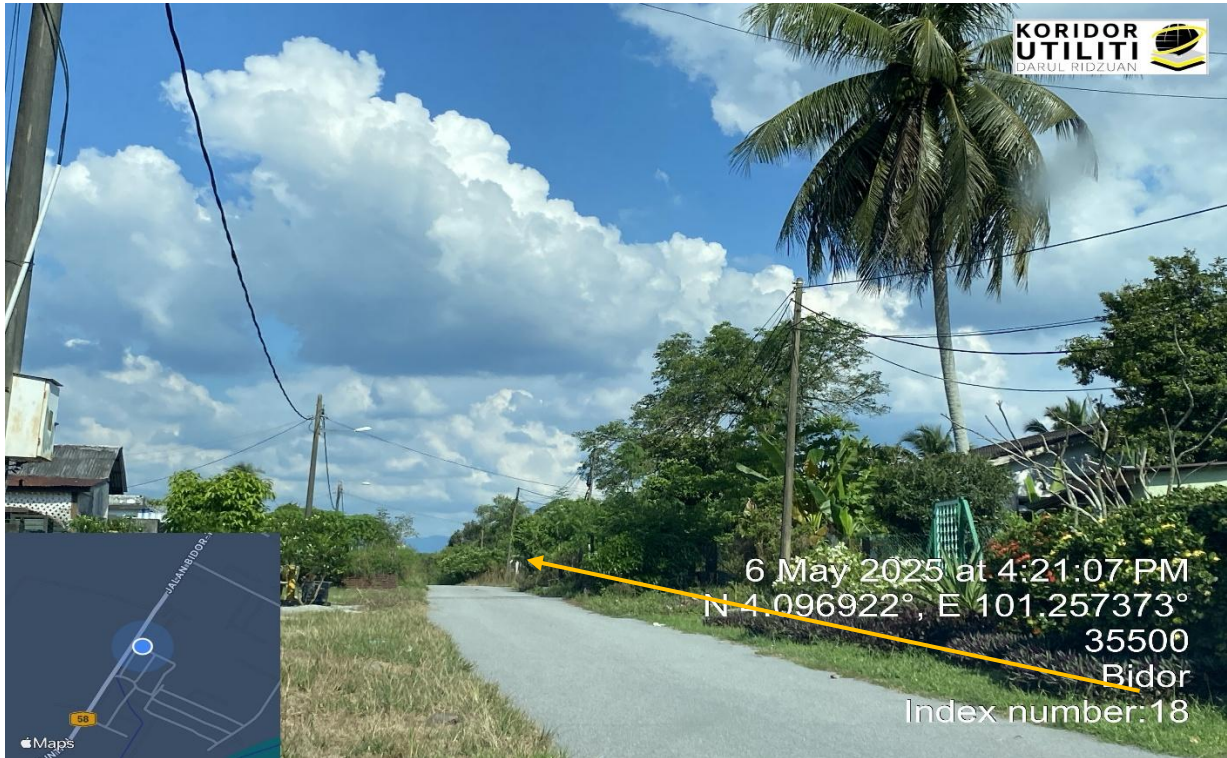

6 May 2025 at 4:21:07 PM
N 4.096922°, E 101.257373°
35500
Bidor
Index number: 18

JAJARAN BAGI CADANGAN PEMASANGAN UTILITI



6 May 2025 at 4:23:42 PM
N 4.100636°, E 101.259059°
Jalan Bidor-Teluk Intan
Bidor
Index number: 22

JAJARAN BAGI CADANGAN PEMASANGAN UTILITI



LOKASI DI JALAN BIDOR – TELUK INTAN (58)



LOKASI DI JALAN BIDOR – TELUK INTAN (58)



JAJARAN BAGI CADANGAN PEMASANGAN UTILITI



JAJARAN BAGI CADANGAN PEMASANGAN UTILITI



JAJARAN BAGI CADANGAN PEMASANGAN UTILITI