

**KORIDOR  
UTILITI**  
DARUL RIDZUAN



**TENAGA  
NASIONAL**

**CADANGAN MEMBINA SEMULA HOTEL 7 TINGKAT (90 BILIK)  
DI ATAS LOT 2388S (GRN 61645), LOT 2389S (PN 141280), LOT  
2392S (GRN 61647) DAN LOT 2393S (GRN 51871), JALAN CHE  
WAN, BANDAR IPOH (S), MUKIM HULU KINTA, DAERAH KINTA,  
PERAK DARUL RIDZUAN UNTUK TETUAN SUN SENG FATT TIMBER  
CO.SDN.BHD.**

**PELAN IZIN LALU**

**NO FAIL RUJUKAN  
KUDR/TNBB/B/10/24/0083**

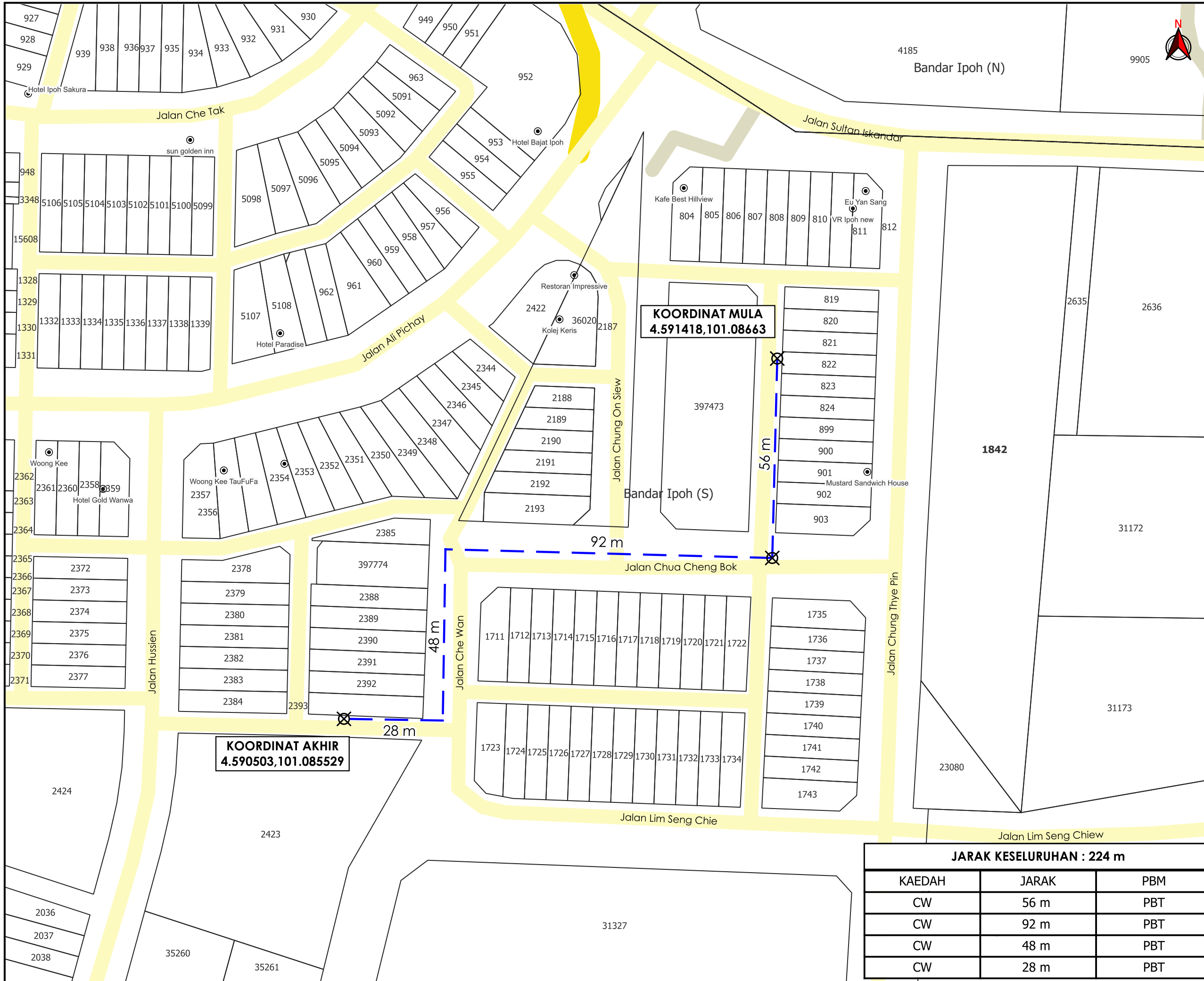

**TAJUK PERMOHONAN**  
 CADANGAN MEMBINA SEMULA HOTEL 7 TINGKAT (90 BILIK) DI ATAS LOT 2388S (GRN 61645), LOT 2389S (PN 141280), LOT 2392S (GRN 61647) DAN LOT 2393S (GRN 51871), JALAN CHE WAN, BANDAR IPOH (S), MUKIM HULU KINTA, DAERAH KINTA, PERAK DARUL RIDZUAN UNTUK TETUAN SUN SENG FATT TIMBER CO.SDN. BHD.

**PETUNJUK**

- JALAN JKR
- JALAN PBT
- JALAN PERSENDIRIAN
- - - CARRIAGE WAY
- X TITIK MULA/AKHIR

**PIHAK BERKUASA MELULUS**  
**MAJLIS BANDARAYA IPOH**

**PENYEDIA UTILITI**  
**TENAGA NASIONAL**

**JARAK KESELURUHAN : 224 m**

KAEDAH	JARAK	PBM
CW	56 m	PBT
CW	92 m	PBT
CW	48 m	PBT
CW	28 m	PBT

JENIS PELAN	PELAN IZIN LALU
PELUKIS PELAN	NOR ALIA
TARIKH DIKELUARKAN	2024-10-15
MUKA SURAT	1/1
NO FAIL RUJUKAN	PINDAAN
KUDR/TNBB/B/10/24/0083	<b>00</b>

\*PENGUKURAN BERDASARKAN JARAK SATELIT