

**TAJUK PROJEK:**

PROJEK PENYEDIAAN POINT OF PRESENCE (POP) FASA 2 HAB INFRASTUKTUR GENTIAN OPTIK BERHAMPIRAN DENGAN SEKOLAH, PREMIS KERAJAAN DAN KOMUNITI SEKITARNYA OLEH KEMENTERIAN KOMUNIKASI (ZON UTARA – PERAK & KEDAH) SERAHAN DOKUMEN LENGKAP BAGI PERMOHONAN KELULUSAN IZIN LALU AEE6058–SEKOLAH MENENGAH KEBANGSAAN DATO KAMARUDDIN

# LAPORAN LAWATAN TAPAK AWALAN

**KORIDOR  
UTILITI**  
DARUL RIDZUAN



<b>NO. RUJUKAN FAIL:</b>	<b>KUDR/KACP/A/03/25/0218</b>
<b>TARIKH LAWATAN:</b>	<b>07 MEI 2025</b>
<b>DISEDIAKAN OLEH:</b>	<b>SYAZWANI BINTI NORHISAM</b>

**LOKASI PROJEK (GOOGLE MAPS) :-**

Koordinat Mula: 4.975531, 100.802714

Koordinat Akhir: 4.983126, 100.803292

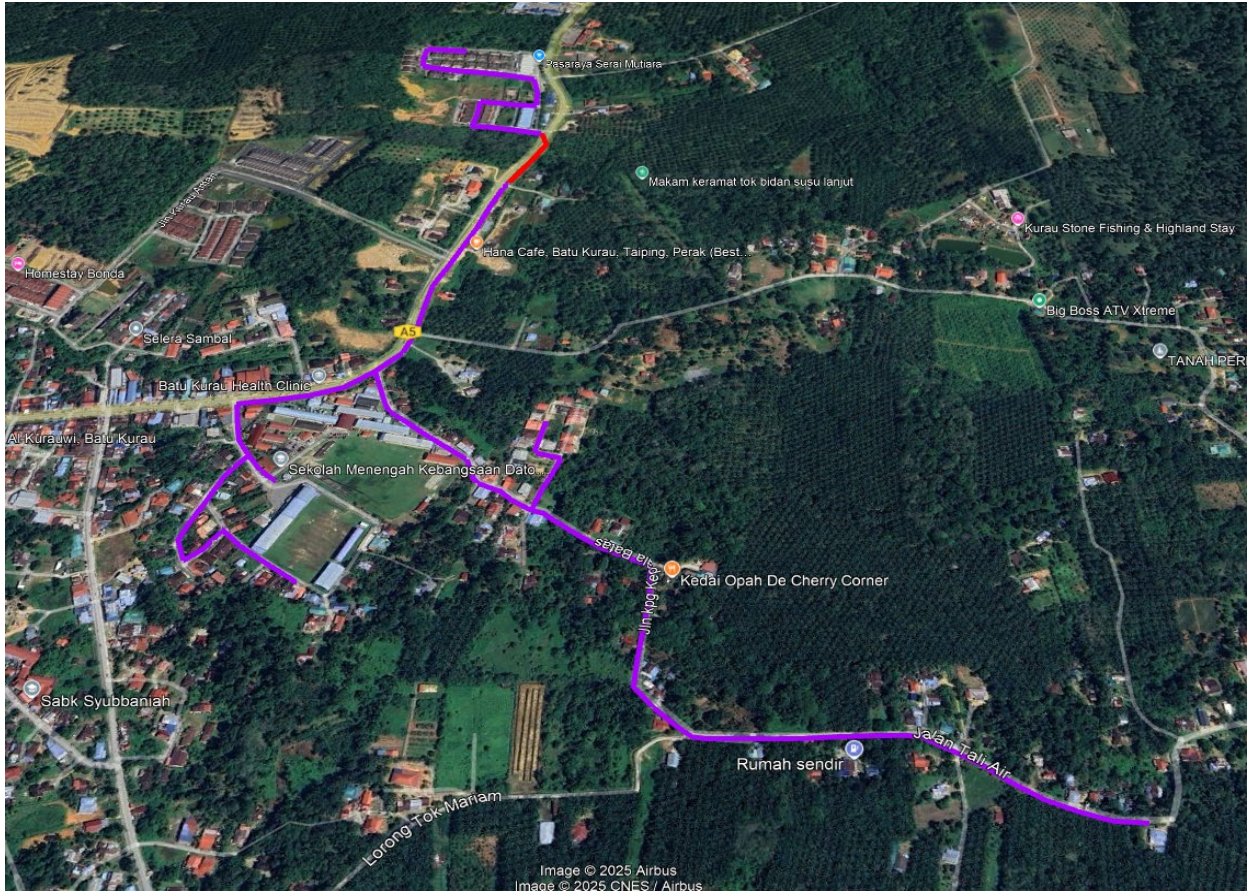

**Jumlah Jarak: 3526 meter**

**RINGKASAN LALUAN :-**

No.	Nama Laluan	Pihak Berkuasa	Jarak (m)
1.	JALAN ULU SEPETANG - REDANG PANJANG	JKR LMS	756
2.	TAMAN KURAU PERMAI	MPT	774
3.	KAMPUNG KEPALA BATAS	PDT LMS	1996
4.			
5.			
6.			
<b>Jumlah Jarak:</b>			<b>3526m</b>

**RINGKASAN LAPORAN :-**

Kaedah Cadangan	Jarak, m	Kedalaman, m	Unit	
Horizontal Directional Drilling (HDD)	756	4.0	Meter	
Pipe Jacking			Meter	
Open Cut Trenching (Carriage Way)			Meter	
Open Cut Trenching (Grass Verge Way)	9	1.5	Meter	
Cable-Pulling			Meter	
Poles	2761	1.5	Meter	
<b>Jumlah Jarak :</b>		3526	Meter	
Bilangan Pit/ Manhole		Kuantiti	Unit	
Cadangan Manhole (Telekomunikasi)		5	Nos	
Cadangan Pit HDD			Nos	
Cadangan Pit Pipe Jacking			Nos	
Cadangan Penanaman Tiang		85	Nos	
Cadangan Saiz Penggalian (Kawasan Open Cut)	Panjang, m	Lebar, m	Kedalaman, m	Unit, m <sup>3</sup>
Carriage Way Open Cut Trenching				
Grass Verge Way Open Cut Trenching	9	0.6	1.5	8.1
Cadangan Pit HDD	1.0	1.0	4.0	4.0
Cadangan Penanaman Tiang	2761	0.6	1.5	
Cadangan Detail Manhole (Telekomunikasi)	Jenis		Nos	
Manhole				
Kelulusan Majlis Tempatan & Pihak Berkuasa	Pihak Berkuasa		Jarak	Unit, m
Jabatan Kerja Raya (JKR)	JKR		756	Meter
Pihak Berkuasa Tempatan (PBT)	MPT		774	Meter
Pejabat Daerah (PD)	PDT LMS		1996	Meter
Jabatan Pengairan Dan Saliran (JPS)				Meter
<b>Nota Tambahan: -</b>				

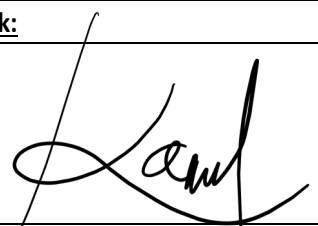
<b><u>Disediakan:</u></b>	<b><u>Disemak:</u></b>
	
Nama: <b>Syazwani Binti Norhisam</b> Jawatan: <b>Pegawai Koridor Daerah</b> Tarikh: <b>07/5/2025</b>	Nama: <b>Kamarul Azian Bin Kamaruzaman</b> Jawatan: <b>Pengurus Operasi</b> Tarikh: <b>07/05/2025</b>



**GAMBAR DI TAPAK PROJEK:-**



**KOORDINAT AWAL – SMK DATO KAMARUDDIN**

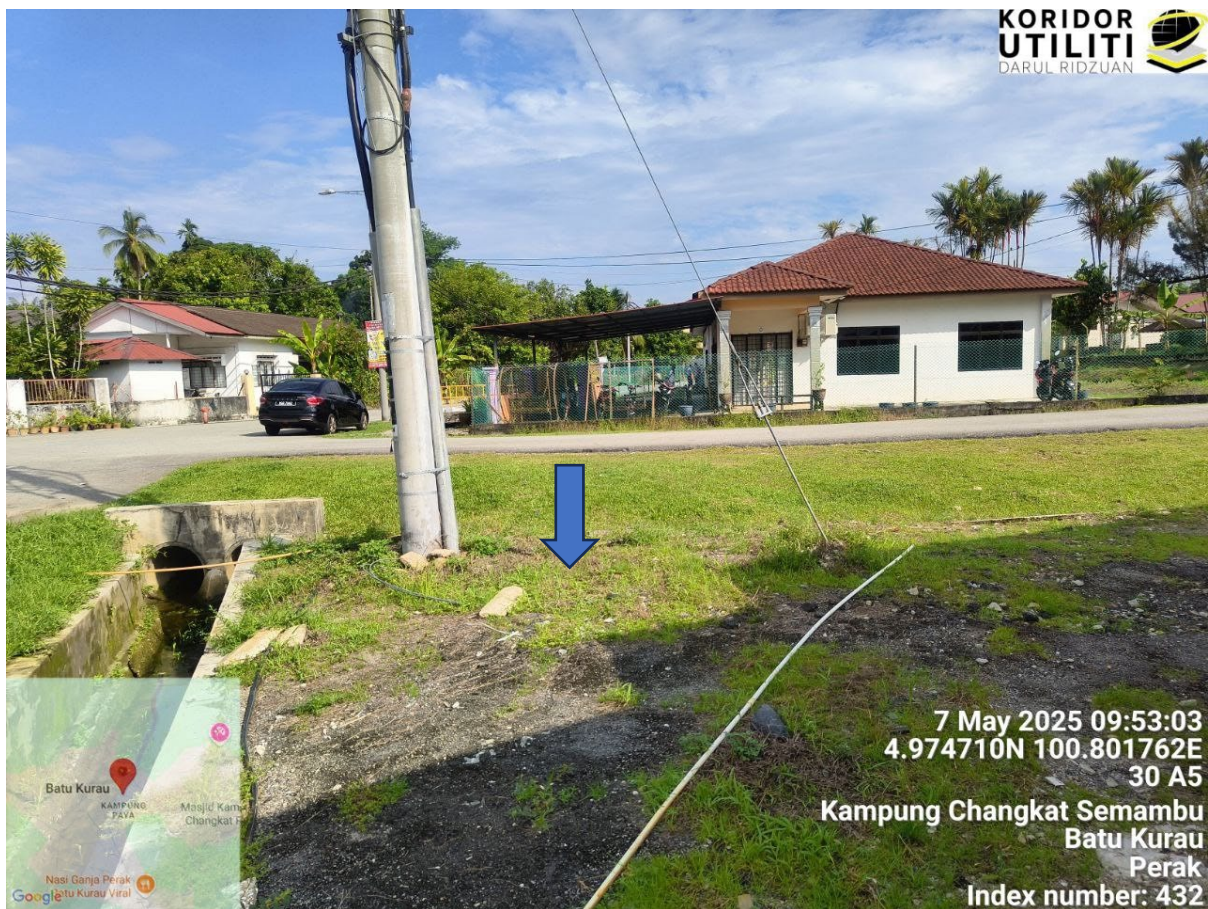

**LOKASI FDC & FDP**



**CADANGAN LALUAN PENANAMAN TIANG MENGIKUT TIANG TNB**



**CADANGAN LALUAN PENANAMAN TIANG**



**CADANGAN LALUAN PENANAMAN TIANG**

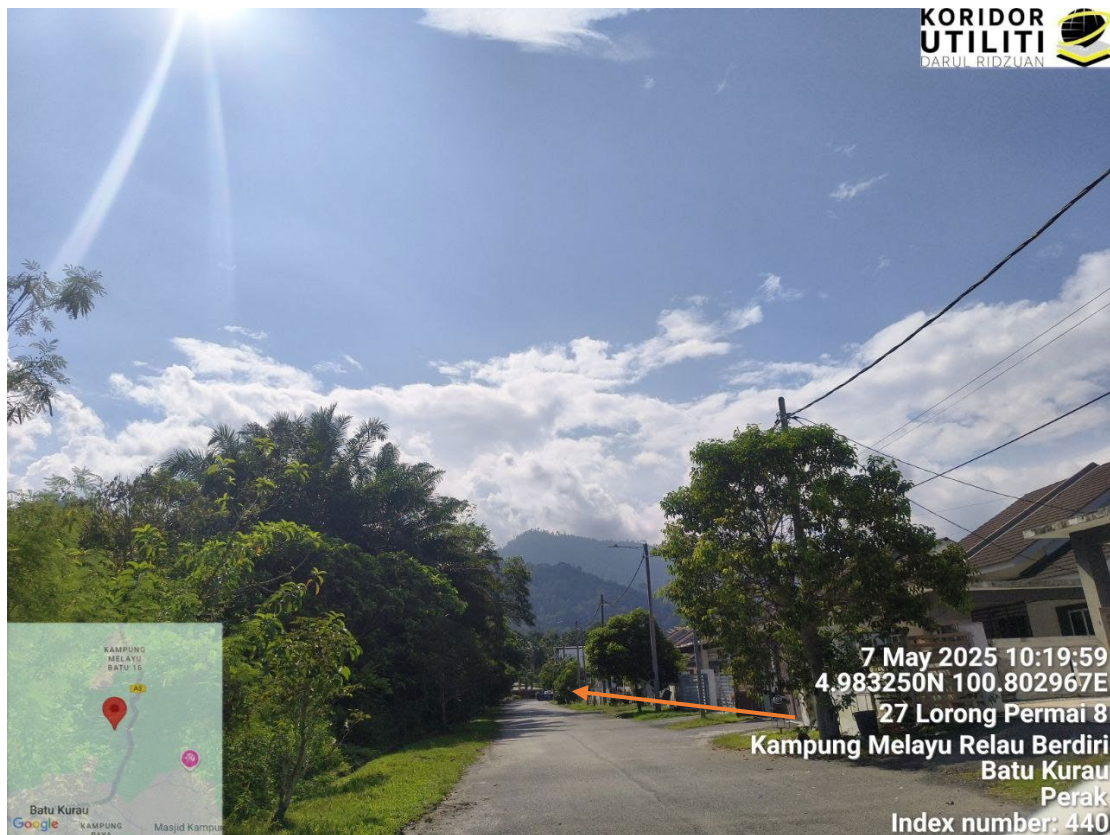

**CADANGAN LALUAN PENANAMAN TIANG**

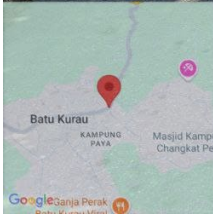

7 May 2025 10:26:05  
4.976433N 100.802650E  
122 Jalan Besar  
Batu Kurau  
Perak  
Index number: 446

**CADANGAN MANHOLE HDD DI JALAN PDT**



7 May 2025 10:23:38  
4.979942N 100.804038E  
Kampung Melayu Relau Berdiri  
Batu Kurau  
Perak  
Index number: 442

**CADANGAN HDD**



7 May 2025 10:23:28  
4.979847N 100.804047E  
Kampung Melayu Relau Berdiri  
Batu Kurau  
Perak  
Index number: 441

**CADANGAN HDD**