

**KORIDOR
UTILITI**
DARUL RIDZUAN



**PERMOHONAN MENDAPATKAN KEBENARAN IZIN LALU SERTA PERMIT
UNTUK PEMASANGAN & PENYAMBUNGAN INFRASTRUKTUR GENTIAN
OPTIK YANG MELINTASI REZAB JALAN DAN SUNGAI DI DALAM
DAERAH LARUT MATANG UNTUK PG LINKARAN FIBRE SDN. BHD.
(LINKARAN)**

PELAN IZIN LALU

**NO FAIL RUJUKAN
KUDR/PGLF/B/11/25/0933**

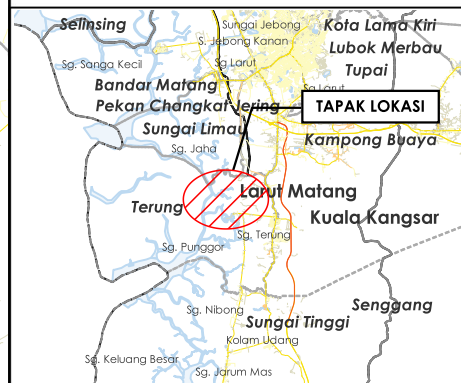
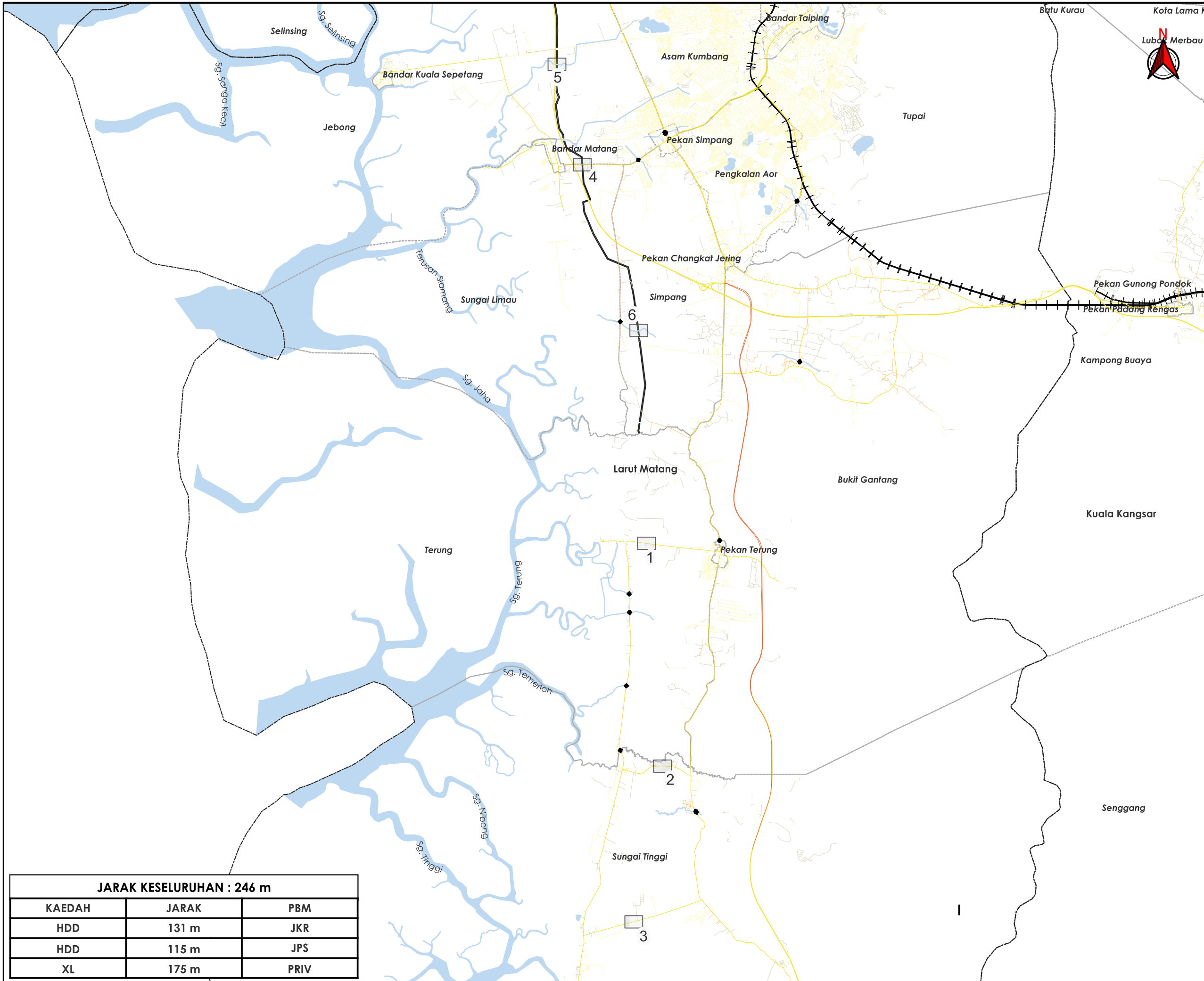

TAJUK PERMOHONAN
 PERMOHONAN Mendapatkan Kebenaran Izin Laluan serta Permit untuk Pemasangan & Penyambungan Infrastruktur Gantian Optik yang Melintasi Rezab Jalan dan Sungai di dalam Daerah Larut Matang untuk PG Linkaran Fibre SDN. BHD. (LINKARAN)

- PETUNJUK**
- JALAN LLM
 - JALAN JKR
 - JALAN PBT
 - JALAN PERSENDIRIAN
 - JALAN PEJABAT DAERAH
 - JAMBATAN

PIHAK BERKUASA MELULUS

	JKR LARUT MATANG & SELAMA
	JABATAN PENGAIRAN DAN SALIRAN LARUT MATANG

PENYEDIA UTILITI

JENIS PELAN	PELAN IZIN LALU
PELUKIS PELAN	ZULHUSNI SYAZWAN
TARIKH DIKELUARKAN	2025-11-19
MUKA SURAT	0/6
NO FAIL RUJUKAN	PINDAAN
KUDR/PGLF/B/11/25/0933	00

JARAK KESELURUHAN : 246 m		
KAEDAH	JARAK	PBM
HDD	131 m	JKR
HDD	115 m	JPS
XL	175 m	PRIV

***PENGUKURAN BERDASARKAN JARAK SATELIT**

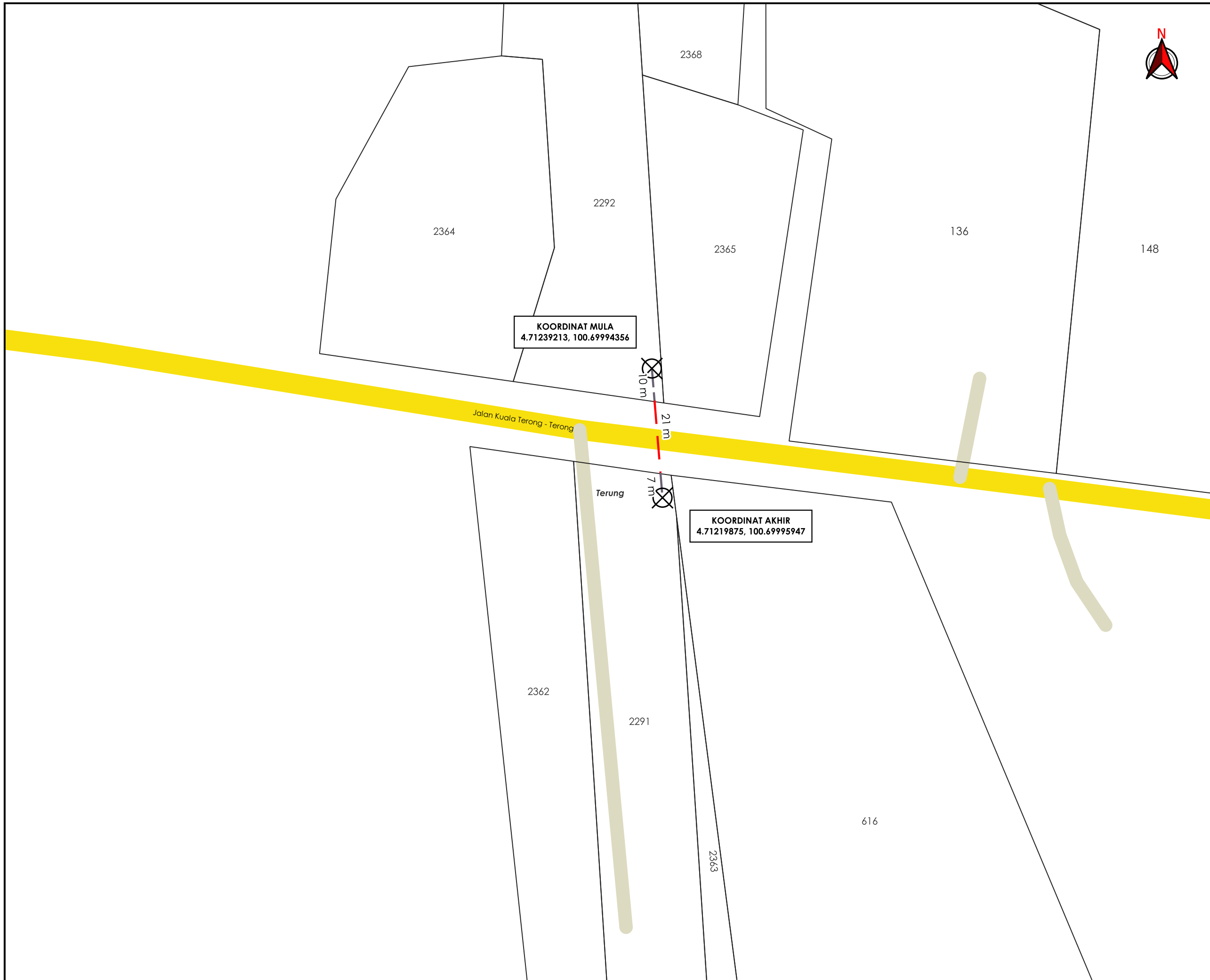

TAJUK PERMOHONAN
 PERMOHONAN MENDAPATKAN KEBENARAN IZIN LALU SERTA PERMIT UNTUK PEMASANGAN & PENYAMBUNGAN INFRASTRUKTUR GENTIAN OPTIK YANG MELINTASI REZAB JALAN DAN SUNGAI DI DALAM DAERAH LARUT MATANG UNTUK PG LINKARAN FIBRE SDN. BHD. (LINKARAN)

- PETUNJUK**
- JALAN JKR
 - JALAN PERSENDIRIAN
 - HORIZONTAL DIRECTIONAL DRILLING
 - JALAN TIDAK TERLIBAT
 - TITIK MULA/AKHIR

PIHAK BERKUASA MELULUS

	JKR LARUT MATANG & SELAMA
	JABATAN PENGAIRAN DAN SALIRAN LARUT MATANG

PENYEDIA UTILITI

JENIS PELAN	PELAN IZIN LALU
PELUKIS PELAN	ZULHUSNI SYAZWAN
TARIKH DIKELUARKAN	2025-11-19
MUKA SURAT	1/6
NO FAIL RUJUKAN	PINDAAN
KUDR/PGLF/B/11/25/0933	00

***PENGUKURAN BERDASARKAN JARAK SATELIT**

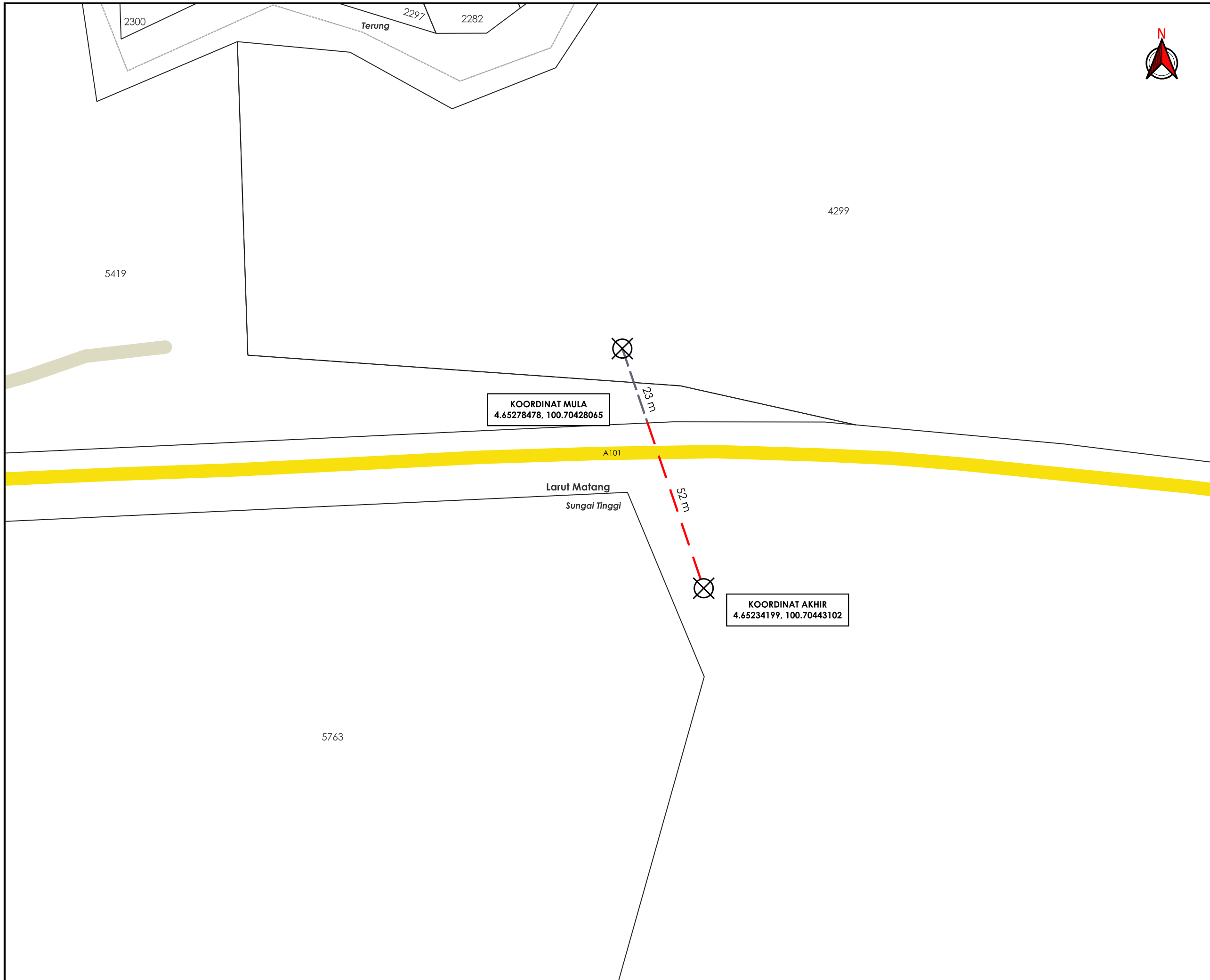

TAJUK PERMOHONAN
 PERMOHONAN MENDAPATKAN KEBENARAN IZIN LALU SERTA PERMIT UNTUK PEMASANGAN & PENYAMBUNGAN INFRASTRUKTUR GENTIAN OPTIK YANG MELINTASI REZAB JALAN DAN SUNGAI DI DALAM DAERAH LARUT MATANG UNTUK PG LINKARAN FIBRE SDN. BHD. (LINKARAN)

- PETUNJUK**
- JALAN JKR
 - JALAN PERSENDIRIAN
 - HORIZONTAL DIRECTIONAL DRILLING
 - JALAN TIDAK TERLIBAT
 - TITIK MULA/AKHIR

PIHAK BERKUASA MELULUS	
	JKR LARUT MATANG & SELAMA
	JABATAN PENGAIRAN DAN SALIRAN LARUT MATANG

PENYEDIA UTILITI

JENIS PELAN	PELAN IZIN LALU
PELUKIS PELAN	ZULHUSNI SYAZWAN
TARIKH DIKELUARKAN	2025-11-19
MUKA SURAT	2/6
NO FAIL RUJUKAN	PINDAAN
KUDR/PGLF/B/11/25/0933	00

*PENGUKURAN BERDASARKAN JARAK SATELIT

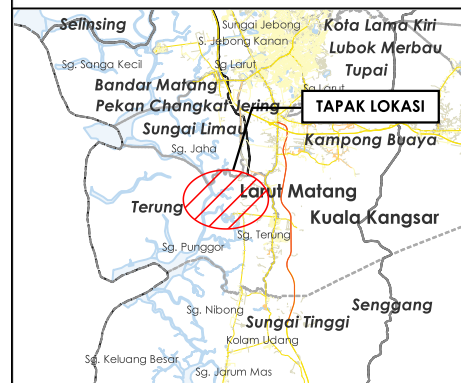

TAJUK PERMOHONAN
 PERMOHONAN MENDAPATKAN KEBENARAN IZIN LALU SERTA PERMIT UNTUK PEMASANGAN & PENYAMBUNGAN INFRASTRUKTUR GENTIAN OPTIK YANG MELINTASI REZAB JALAN DAN SUNGAI DI DALAM DAERAH LARUT MATANG UNTUK PG LINKARAN FIBRE SDN. BHD. (LINKARAN)

- PETUNJUK**
- JALAN JKR
 - JALAN PERSENDIRIAN
 - HORIZONTAL DIRECTIONAL DRILLING
 - JALAN TIDAK TERLIBAT
 - X TITIK MULA/AKHIR

PIHAK BERKUASA MELULUS	
	JKR LARUT MATANG & SELAMA
	JABATAN PENGAIRAN DAN SALIRAN LARUT MATANG

PENYEDIA UTILITI

JENIS PELAN	PELAN IZIN LALU
PELUKIS PELAN	ZULHUSNI SYAZWAN
TARIKH DIKELUARKAN	2025-11-19
MUKA SURAT	3/6
NO FAIL RUJUKAN	PINDAAN
KUDR/PGLF/B/11/25/0933	00

***PENGUKURAN BERDASARKAN JARAK SATELIT**

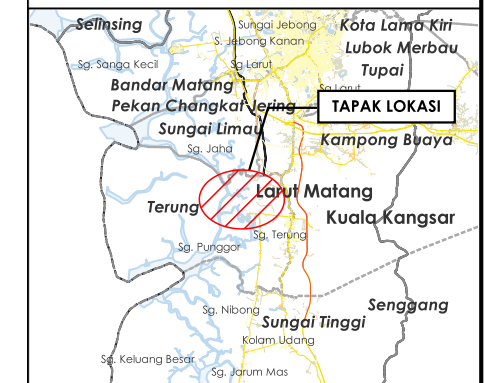
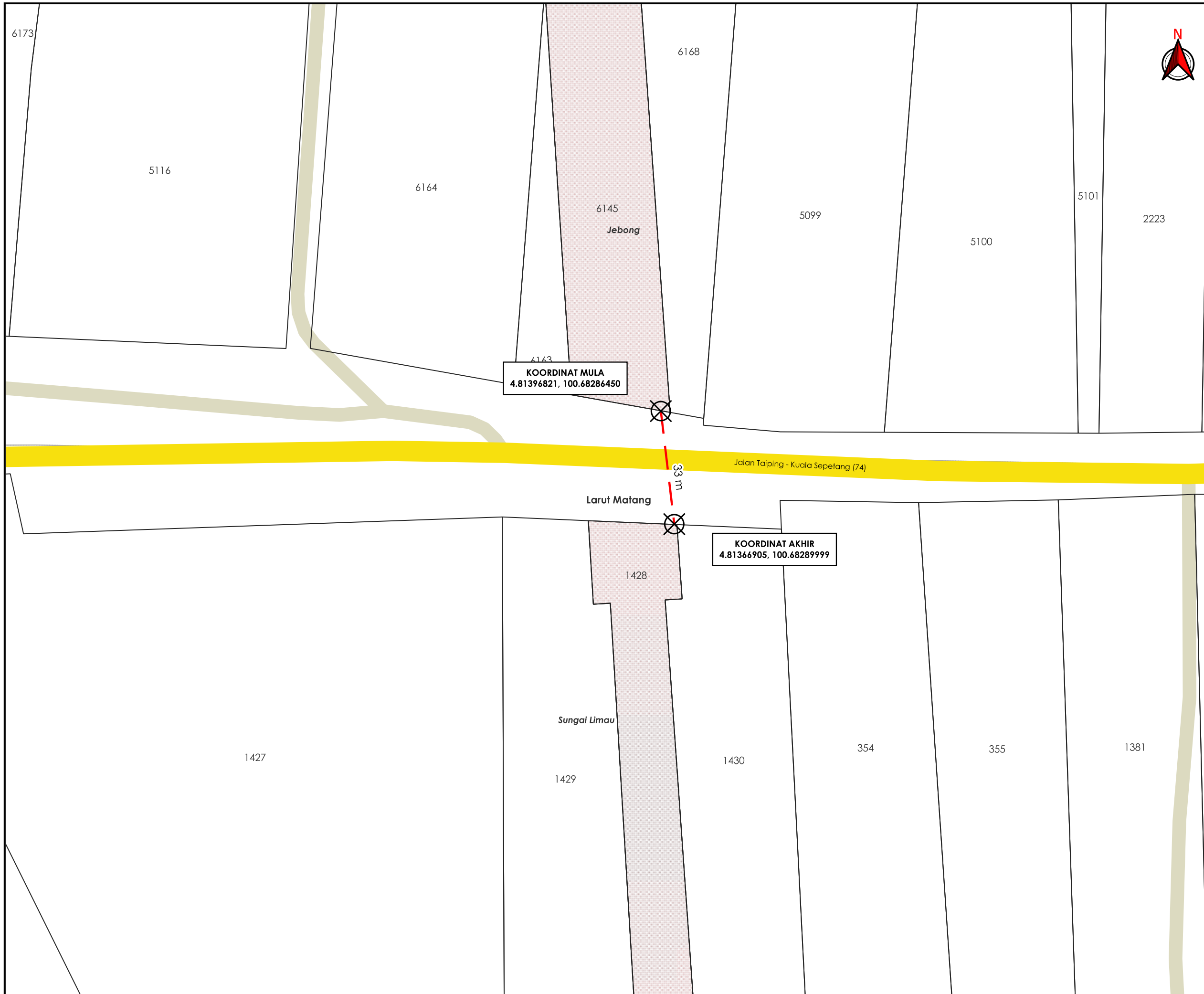

TAJUK PERMOHONAN
 PERMOHONAN MENDAPATKAN KEBENARAN IZIN LALU SERTA PERMIT UNTUK PEMASANGAN & PENYAMBUNGAN INFRASTRUKTUR GENTIAN OPTIK YANG MELINTASI REZAB JALAN DAN SUNGAI DI DALAM DAERAH LARUT MATANG UNTUK PG LINKARAN FIBRE SDN. BHD. (LINKARAN)

- PETUNJUK**
- JALAN JKR
 - JALAN PERSENDIRIAN
 - RIZAB GAS
 - HORIZONTAL DIRECTIONAL DRILLING
 - TITIK MULA/AKHIR

PIHAK BERKUASA MELULUS

	JKR LARUT MATANG & SELAMA
	JABATAN PENGAIRAN DAN SALIRAN LARUT MATANG

PENYEDIA UTILITI

JENIS PELAN	PELAN IZIN LALU
PELUKIS PELAN	ZULHUSNI SYAZWAN
TARIKH DIKELUARKAN	2025-11-19
MUKA SURAT	4/6
NO FAIL RUJUKAN	PINDAAN
KUDR/PGLF/B/11/25/0933	00

***PENGUKURAN BERDASARKAN JARAK SATELIT**

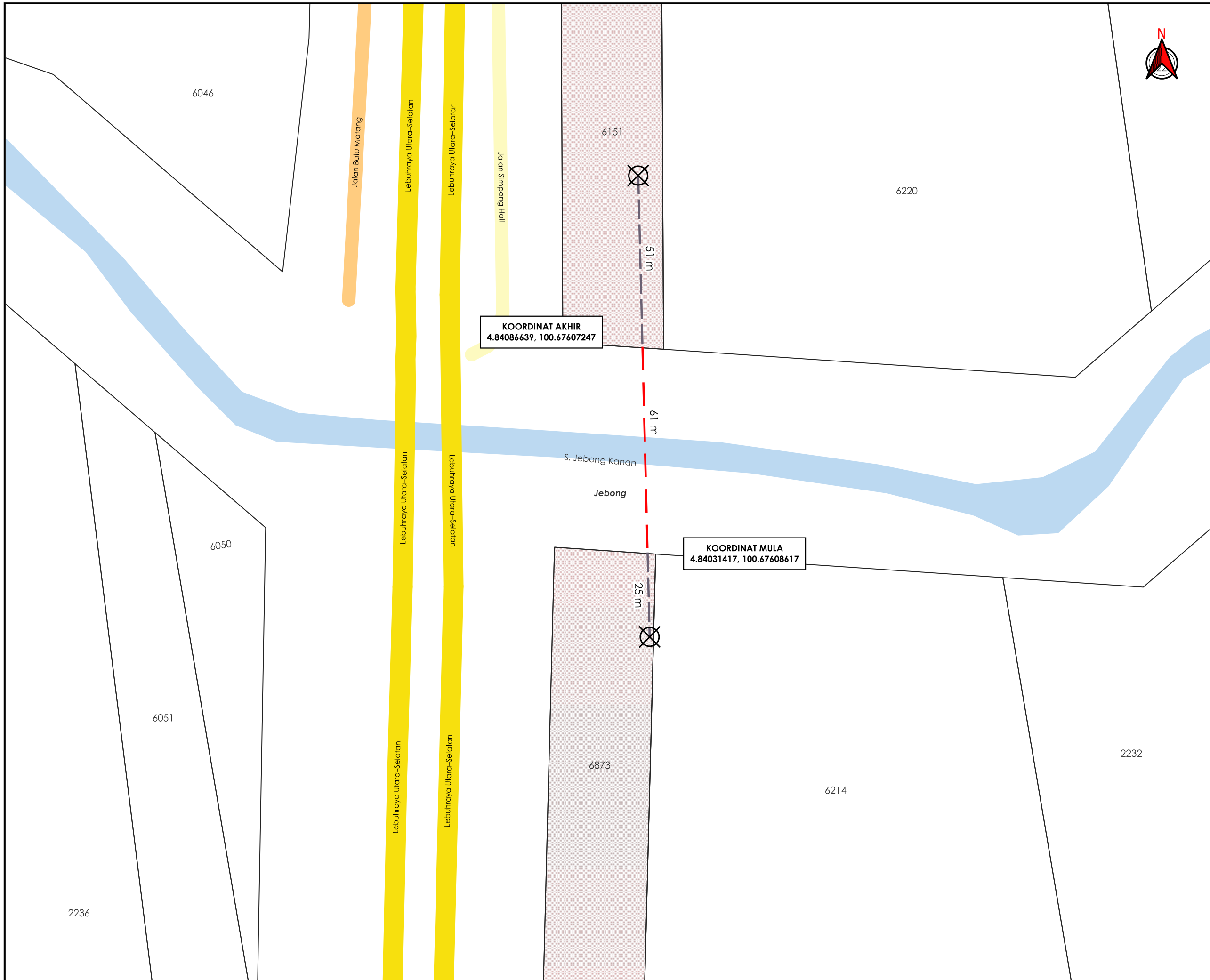

TAJUK PERMOHONAN
 PERMOHONAN MENDAPATKAN KEBENARAN IZIN LALU SERTA PERMIT UNTUK PEMASANGAN & PENYAMBUNGAN INFRASTRUKTUR GENTIAN OPTIK YANG MELINTASI REZAB JALAN DAN SUNGAI DI DALAM DAERAH LARUT MATANG UNTUK PG LINKARAN FIBRE SDN. BHD. (LINKARAN)

- PETUNJUK**
- JALAN JKR
 - JALAN PBT
 - JALAN PEJABAT DAERAH
 - RIZAB GAS
 - HORIZONTAL DIRECTIONAL DRILLING
 - JALAN TIDAK TERLIBAT
 - TITIK MULA/AKHIR

PIHAK BERKUASA MELULUS	
	JKR LARUT MATANG & SELAMA
	JABATAN PENGAIRAN DAN SALIRAN LARUT MATANG

PENYEDIA UTILITI

JENIS PELAN	PELAN IZIN LALU
PELUKIS PELAN	ZULHUSNI SYAZWAN
TARIKH DIKELUARKAN	2025-11-19
MUKA SURAT	5/6
NO FAIL RUJUKAN	PINDAAN
KUDR/PGLF/B/11/25/0933	00

***PENGUKURAN BERDASARKAN JARAK SATELIT**

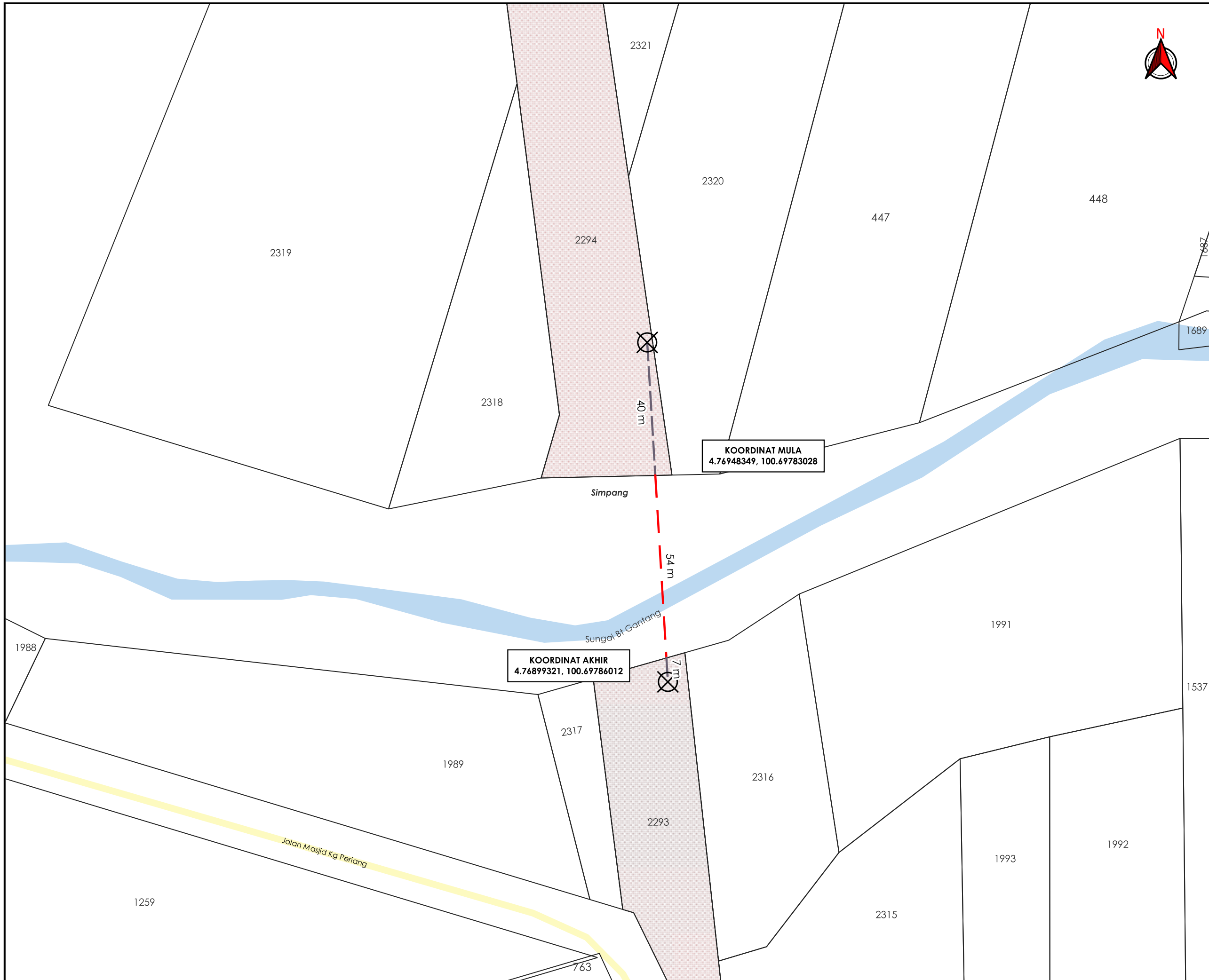

TAJUK PERMOHONAN
PERMOHONAN MENDAPATKAN KEBENARAN IZIN LALU SERTA PERMIT UNTUK PEMASANGAN & PENYAMBUNGAN INFRASTRUKTUR GENTIAN OPTIK YANG MELINTASI REZAB JALAN DAN SUNGAI DI DALAM DAERAH LARUT MATANG UNTUK PG LINKARAN FIBRE SDN. BHD. (LINKARAN)

- PETUNJUK**
- JALAN PBT
 - RIZAB GAS
 - HORIZONTAL DIRECTIONAL DRILLING
 - JALAN TIDAK TERLIBAT
 - ⊗ TITIK MULA/AKHIR

PIHAK BERKUASA MELULUS

	JKR LARUT MATANG & SELAMA
	JABATAN PENGAIRAN DAN SALIRAN LARUT MATANG

PENYEDIA UTILITI

JENIS PELAN	PELAN IZIN LALU
PELUKIS PELAN	ZULHUSNI SYAZWAN
TARIKH DIKELUARKAN	2025-11-19
MUKA SURAT	6/6
NO FAIL RUJUKAN	PINDAAN
KUDR/PGLF/B/11/25/0933	00

K U M P U L A N
Asiadebut

BORANG ULASAN PELAN IZIN LALU

NO FAIL	KUDR/PGLF/B/11/25/0933
DAERAH	LARUT MATANG
PENYEDIA UTILITI	OTR
PENYEDIA PELAN	ZULHUSNI SYAZWAN
TARIKH PELAN	19/11/2025

ULASAN PELAN :

BIL	ULASAN
1.	MINTA PKD MENGESAHKAN JAJARAN DAN PBM BAGI JALAN YANG TERLIBAT.
2.	GIS MEMERLUKAN KEPASTIAN JAJARAN YANG TERLIBAT, MOHON PKD UNTUK SEMAK PBM YANG TERLIBAT BAGI JAJARAN YANG MERENTASI SUNGAI.