

**KORIDOR  
UTILITI**  
DARUL RIDZUAN



**PERMOHONAN MENDAPATKAN KEBENARAN IZIN LALU SERTA PERMIT  
UNTUK PEMASANGAN & PENYAMBUNGAN INFRASTRUKTUR GENTIAN  
OPTIK YANG MELINTASI REZAB JALAN DAN SUNGAI DI DALAM  
DAERAH LARUT MATANG UNTUK PG LINKARAN FIBRE SDN. BHD.  
(LINKARAN)**

**PELAN IZIN LALU  
(PINDAAN 01)**

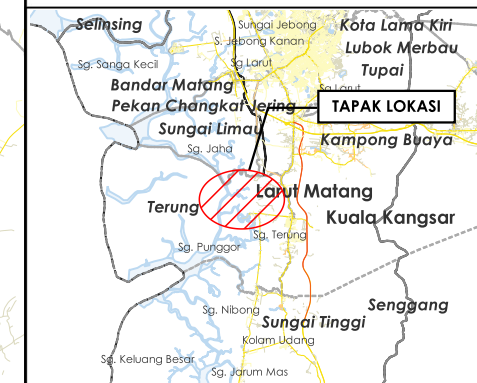
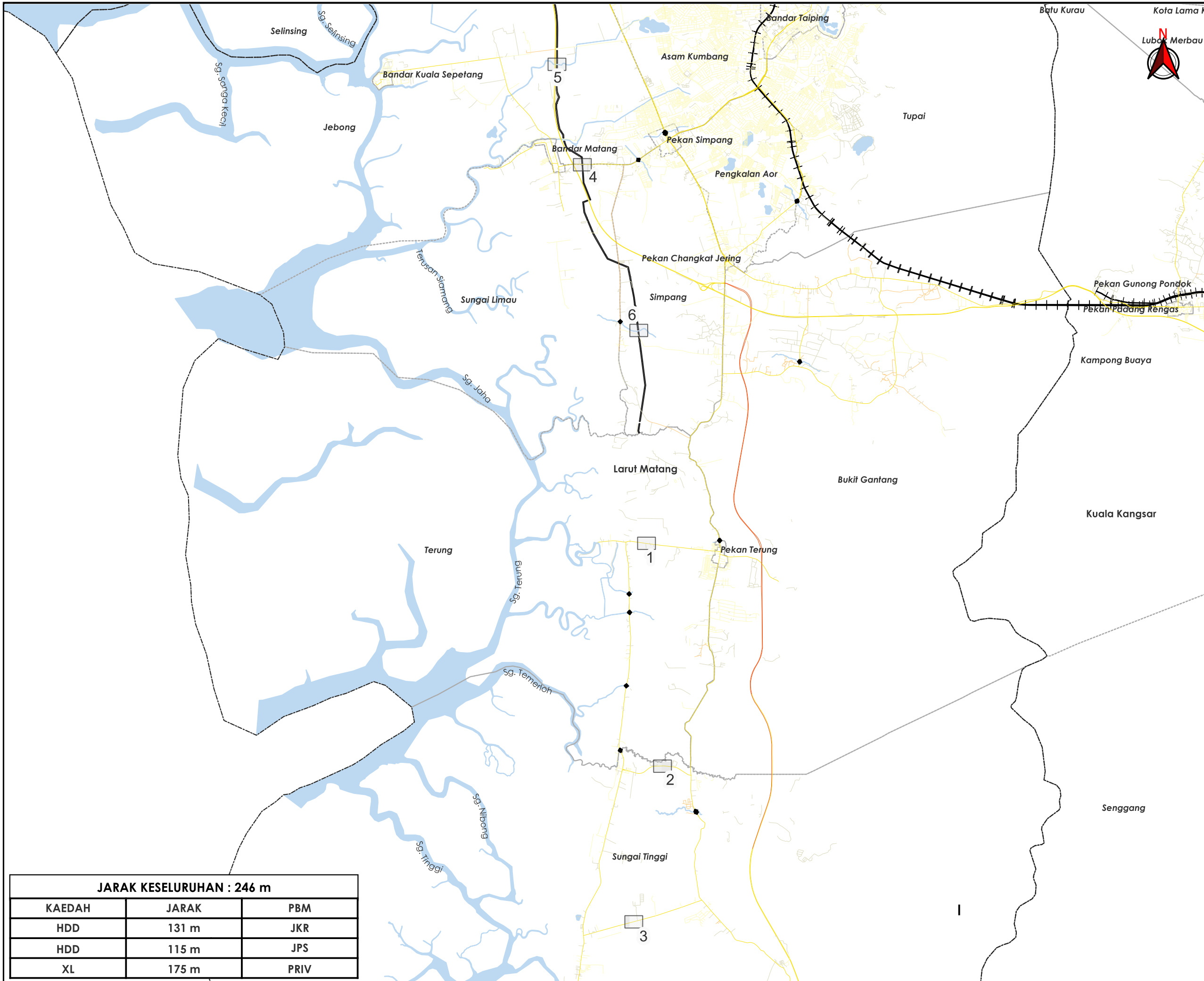

**NO FAIL RUJUKAN  
KUDR/PGLF/B/11/25/0933**



**TAJUK PERMOHONAN**  
 PERMOHONAN Mendapatkan Kebenaran Izin Laluan serta Permit untuk Pemasangan & Penyambungan Infrastruktur Gantian Optik yang Melintasi Rezab Jalan dan Sungai di dalam Daerah Larut Matang untuk PG Linkaran Fibre SDN. BHD. (LINKARAN)

- PETUNJUK**
- JALAN LLM
  - JALAN JKR
  - JALAN PBT
  - JALAN PERSENDIRIAN
  - JALAN PEJABAT DAERAH
  - JAMBATAN

**PIHAK BERKUASA MELULUS**

	JKR LARUT MATANG & SELAMA
	JABATAN PENGAIRAN DAN SALIRAN LARUT MATANG

**PENYEDIA UTILITI**

--	--

JENIS PELAN	PELAN IZIN LALU
PELUKIS PELAN	ADIB FARHAN
TARIKH DIKELUARKAN	2025-12-09
MUKA SURAT	0/6
NO FAIL RUJUKAN	PINDAAN
KUDR/PGLF/B/11/25/0933	<b>01</b>

**JARAK KESELURUHAN : 246 m**

KAEDAH	JARAK	PBM
HDD	131 m	JKR
HDD	115 m	JPS
XL	175 m	PRIV

**\*PENGUKURAN BERDASARKAN JARAK SATELIT**

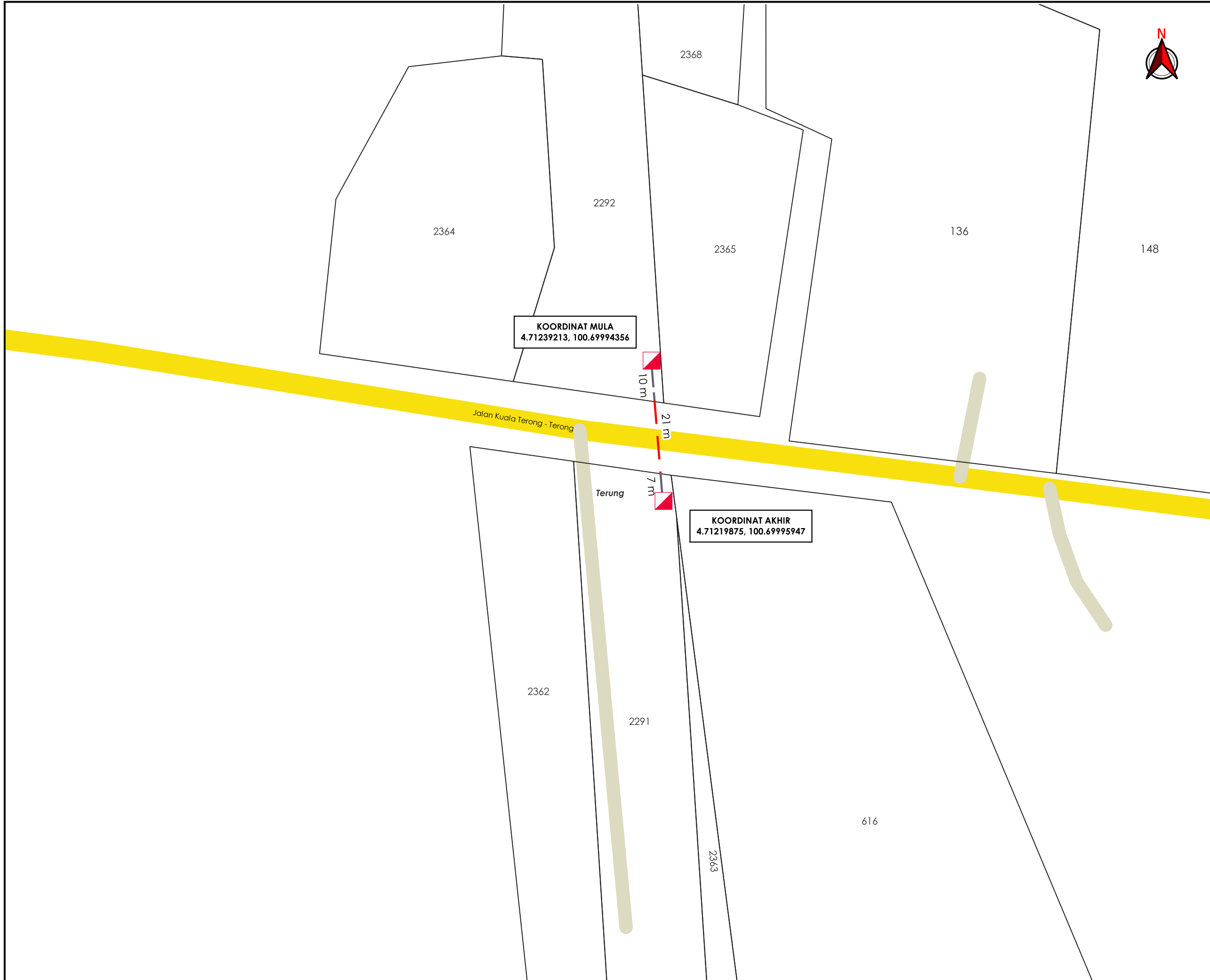

AGENSI PENYELARAS

# KORIDOR UTILITI DARUL RIDZUAN



**TAJUK PERMOHONAN**

PERMOHONAN MENDAPATKAN KEBENARAN IZIN LALU SERTA PERMIT UNTUK PEMASANGAN & PENYAMBUNGAN INFRASTRUKTUR GENTIAN OPTIK YANG MELINTASI REZAB JALAN DAN SUNGAI DI DALAM DAERAH LARUT MATANG UNTUK PG LINKARAN FIBRE SDN. BHD. (LINKARAN)

**PETUNJUK**

- JALAN JKR
- JALAN PERSENDIRIAN
- HORIZONTAL DIRECTIONAL DRILLING
- JALAN TIDAK TERLIBAT
- MANHOLE CADANGAN

**PIHAK BERKUASA MELULUS**

	JKR LARUT MATANG & SELAMA
	JABATAN PENGAIRAN DAN SALIRAN LARUT MATANG

**PENYEDIA UTILITI**

JENIS PELAN	PELAN IZIN LALU
PELUKIS PELAN	ADIB FARHAN
TARIKH DIKELUARKAN	2025-12-09
MUKA SURAT	1/6
NO FAIL RUJUKAN	PINDAAN
KUDR/PGLF/B/11/25/0933	<b>01</b>

**\*PENGUKURAN BERDASARKAN JARAK SATELIT**

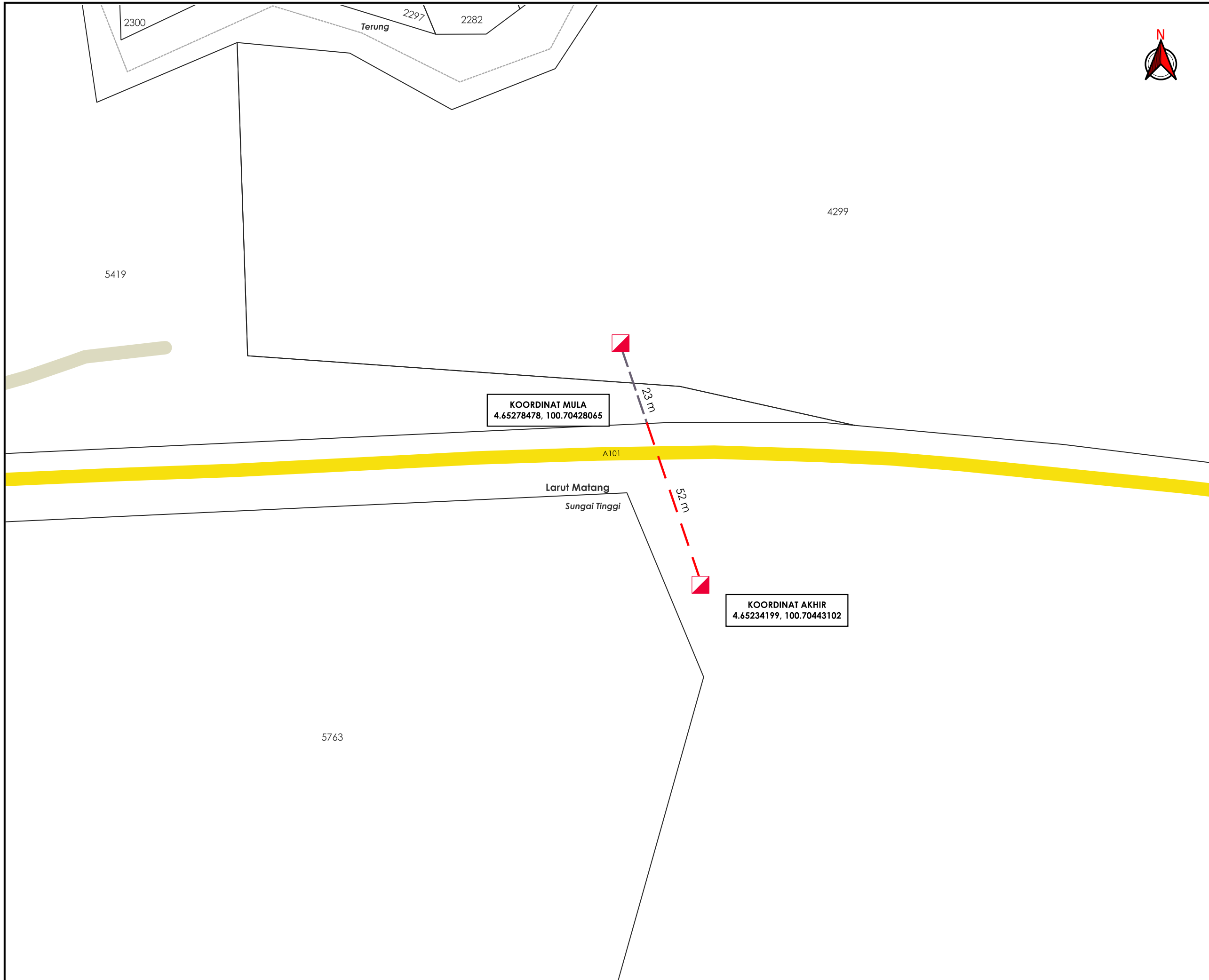

**TAJUK PERMOHONAN**  
 PERMOHONAN MENDAPATKAN KEBENARAN IZIN LALU SERTA PERMIT UNTUK PEMASANGAN & PENYAMBUNGAN INFRASTRUKTUR GENTIAN OPTIK YANG MELINTASI REZAB JALAN DAN SUNGAI DI DALAM DAERAH LARUT MATANG UNTUK PG LINKARAN FIBRE SDN. BHD. (LINKARAN)

- PETUNJUK**
- JALAN JKR
  - JALAN PERSENDIRIAN
  - HORIZONTAL DIRECTIONAL DRILLING
  - JALAN TIDAK TERLIBAT
  - MANHOLE CADANGAN

PIHAK BERKUASA MELULUS	
	JKR LARUT MATANG & SELAMA
	JABATAN PENGAIRAN DAN SALIRAN LARUT MATANG

PENYEDIA UTILITI

JENIS PELAN	PELAN IZIN LALU
PELUKIS PELAN	ADIB FARHAN
TARIKH DIKELUARKAN	2025-12-09
MUKA SURAT	2/6
NO FAIL RUJUKAN	PINDAAN
KUDR/PGLF/B/11/25/0933	<b>01</b>

**\*PENGUKURAN BERDASARKAN JARAK SATELIT**

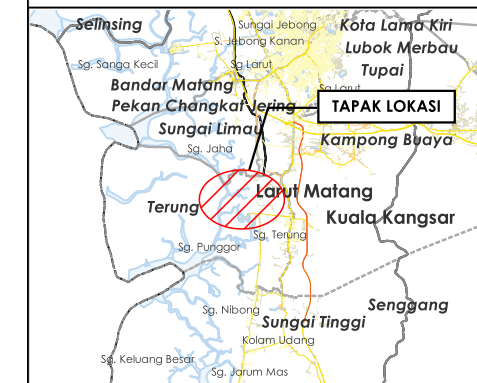
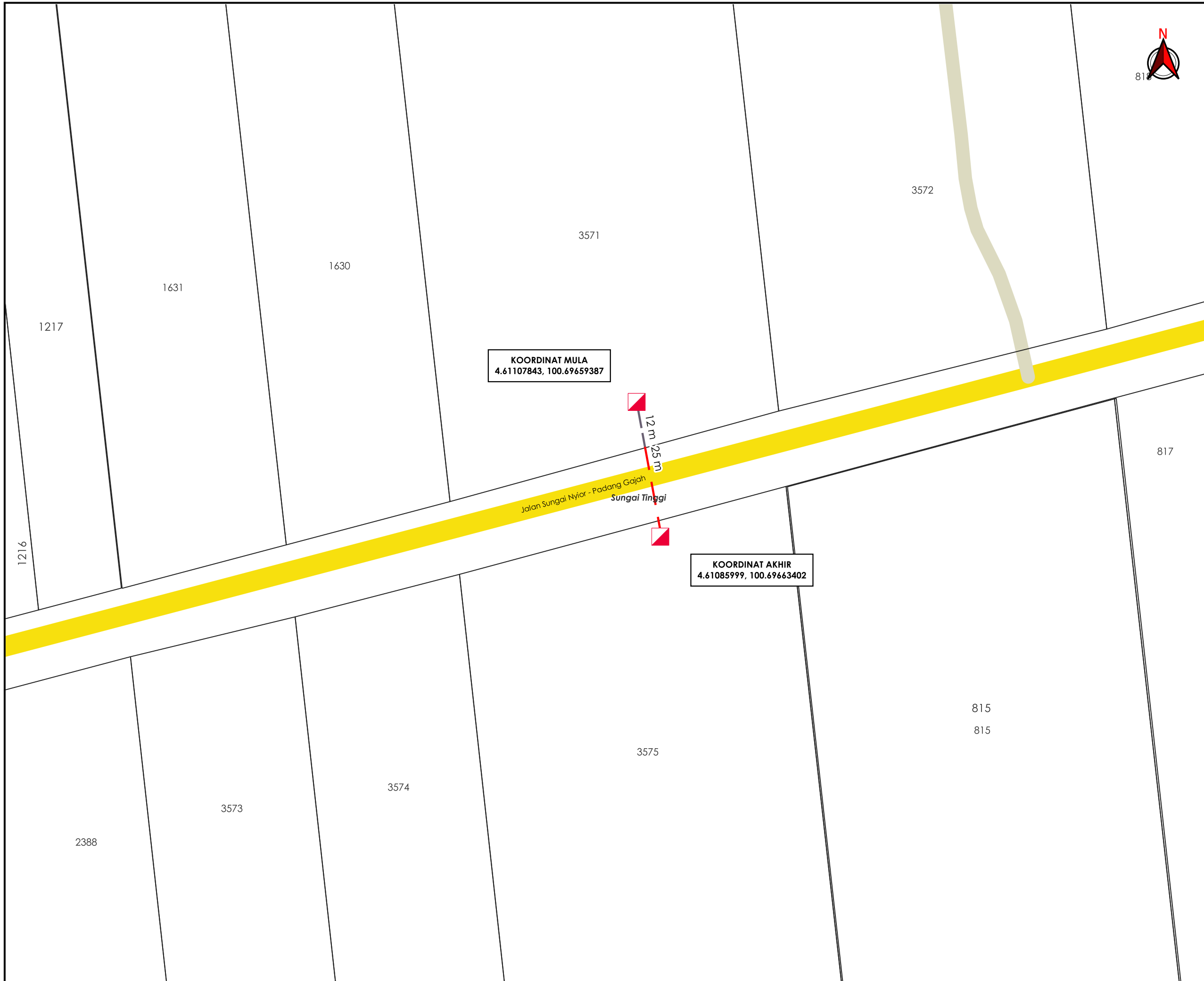

**TAJUK PERMOHONAN**  
 PERMOHONAN MENDAPATKAN KEBENARAN IZIN LALU SERTA PERMIT UNTUK PEMASANGAN & PENYAMBUNGAN INFRASTRUKTUR GENTIAN OPTIK YANG MELINTASI REZAB JALAN DAN SUNGAI DI DALAM DAERAH LARUT MATANG UNTUK PG LINKARAN FIBRE SDN. BHD. (LINKARAN)

- PETUNJUK**
- JALAN JKR
  - JALAN PERSENDIRIAN
  - HORIZONTAL DIRECTIONAL DRILLING
  - JALAN TIDAK TERLIBAT
  - MANHOLE CADANGAN

**PIHAK BERKUASA MELULUS**

	JKR LARUT MATANG & SELAMA
	JABATAN PENGAIRAN DAN SALIRAN LARUT MATANG

**PENYEDIA UTILITI**

JENIS PELAN	PELAN IZIN LALU
PELUKIS PELAN	ADIB FARHAN
TARIKH DIKELUARKAN	2025-12-09
MUKA SURAT	3/6
NO FAIL RUJUKAN	PINDAAN
KUDR/PGLF/B/11/25/0933	<b>01</b>

**\*PENGUKURAN BERDASARKAN JARAK SATELIT**

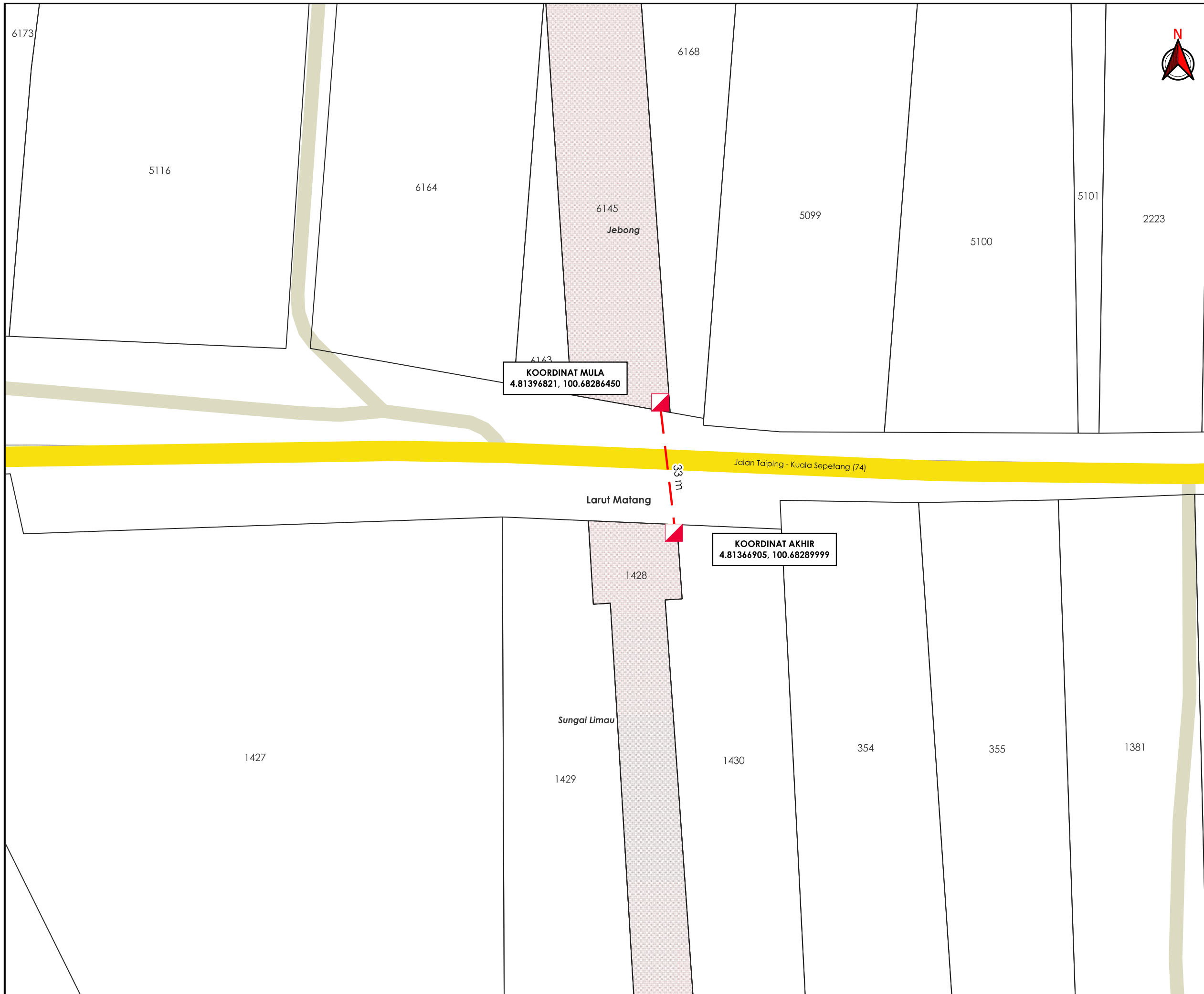

6163  
**KOORDINAT MULA**  
 4.81396821, 100.68286450

**KOORDINAT AKHIR**  
 4.81366905, 100.68289999

AGENSI PENYELARAS  
**KORIDOR UTILITI**  
 DARUL RIDZUAN



**TAJUK PERMOHONAN**  
 PERMOHONAN MENDAPATKAN KEBENARAN IZIN LALU SERTA PERMIT UNTUK PEMASANGAN & PENYAMBUNGAN INFRASTRUKTUR GENTIAN OPTIK YANG MELINTASI REZAB JALAN DAN SUNGAI DI DALAM DAERAH LARUT MATANG UNTUK PG LINKARAN FIBRE SDN. BHD. (LINKARAN)

- PETUNJUK**
- JALAN JKR
  - JALAN PERSENDIRIAN
  - RIZAB GAS
  - HORIZONTAL DIRECTIONAL DRILLING
  - MANHOLE CADANGAN

PIHAK BERKUASA MELULUS	
	JKR LARUT MATANG & SELAMA
	JABATAN PENGAIRAN DAN SALIRAN LARUT MATANG

**PENYEDIA UTILITI**

JENIS PELAN	PELAN IZIN LALU
PELUKIS PELAN	ADIB FARHAN
TARIKH DIKELUARKAN	2025-12-09
MUKA SURAT	4/6
NO FAIL RUJUKAN	PINDAAN
KUDR/PGLF/B/11/25/0933	<b>01</b>

**\*PENGUKURAN BERDASARKAN JARAK SATELIT**

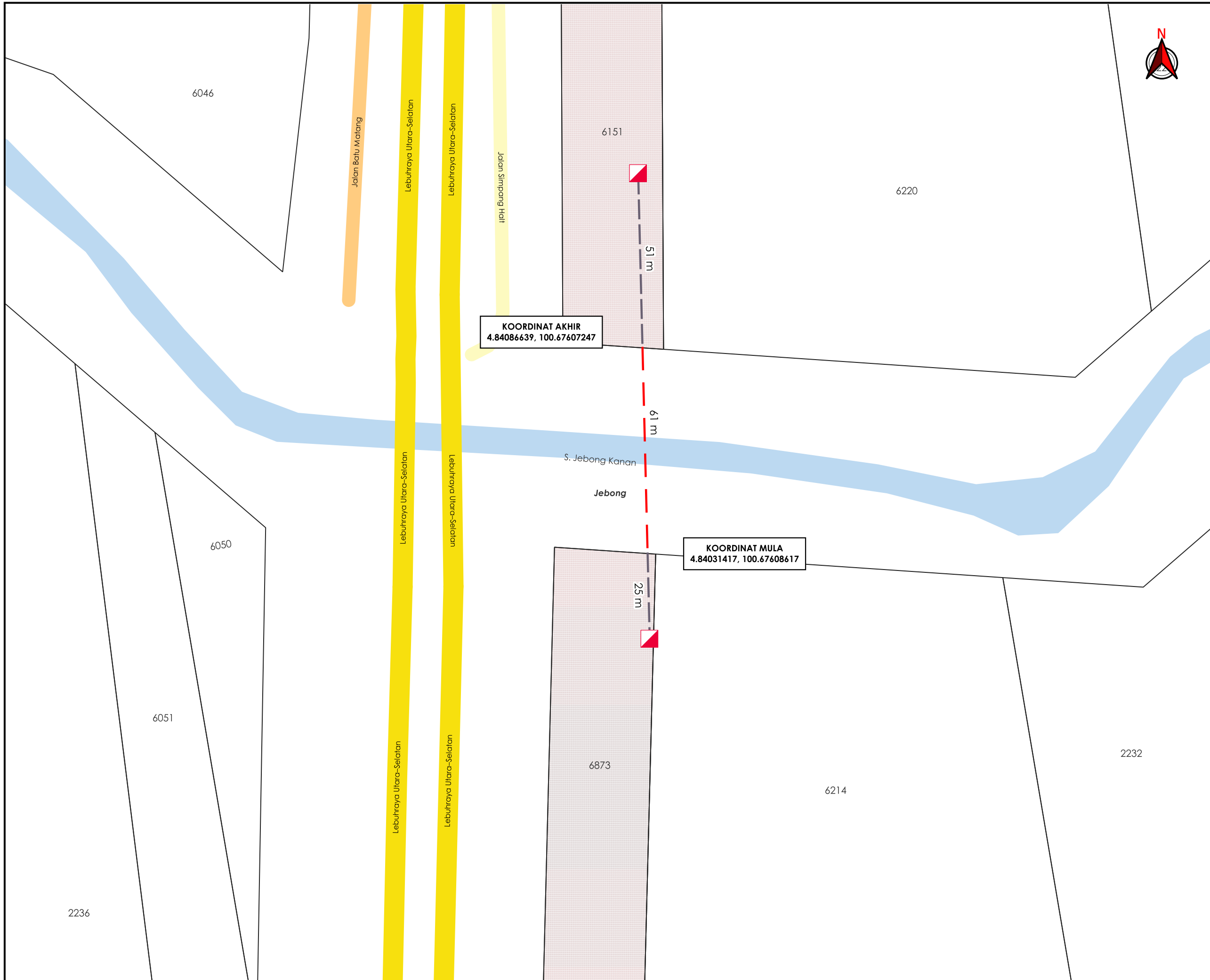

**TAJUK PERMOHONAN**  
 PERMOHONAN Mendapatkan Kebenaran Izin Laluan serta Permit untuk Pemasangan & Penyambungan Infrastruktur Gantian Optik yang Melintasi Rezab Jalan dan Sungai di dalam Daerah Larut Matang untuk PG Linkaran Fibre SDN. BHD. (LINKARAN)

- PETUNJUK**
- JALAN JKR
  - JALAN PBT
  - JALAN PEJABAT DAERAH
  - RIZAB GAS
  - HORIZONTAL DIRECTIONAL DRILLING
  - JALAN TIDAK TERLIBAT
  - MANHOLE CADANGAN

**PIHAK BERKUASA MELULUS**

	JKR LARUT MATANG & SELAMA
	JABATAN PENGAIRAN DAN SALIRAN LARUT MATANG

**PENYEDIA UTILITI**

JENIS PELAN	PELAN IZIN LALU
PELUKIS PELAN	ADIB FARHAN
TARIKH DIKELUARKAN	2025-12-09
MUKA SURAT	5/6
NO FAIL RUJUKAN KUDR/PGLF/B/11/25/0933	PINDAAN <b>01</b>

**\*PENGUKURAN BERDASARKAN JARAK SATELIT**

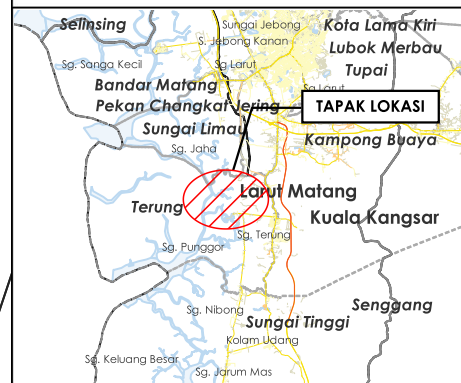
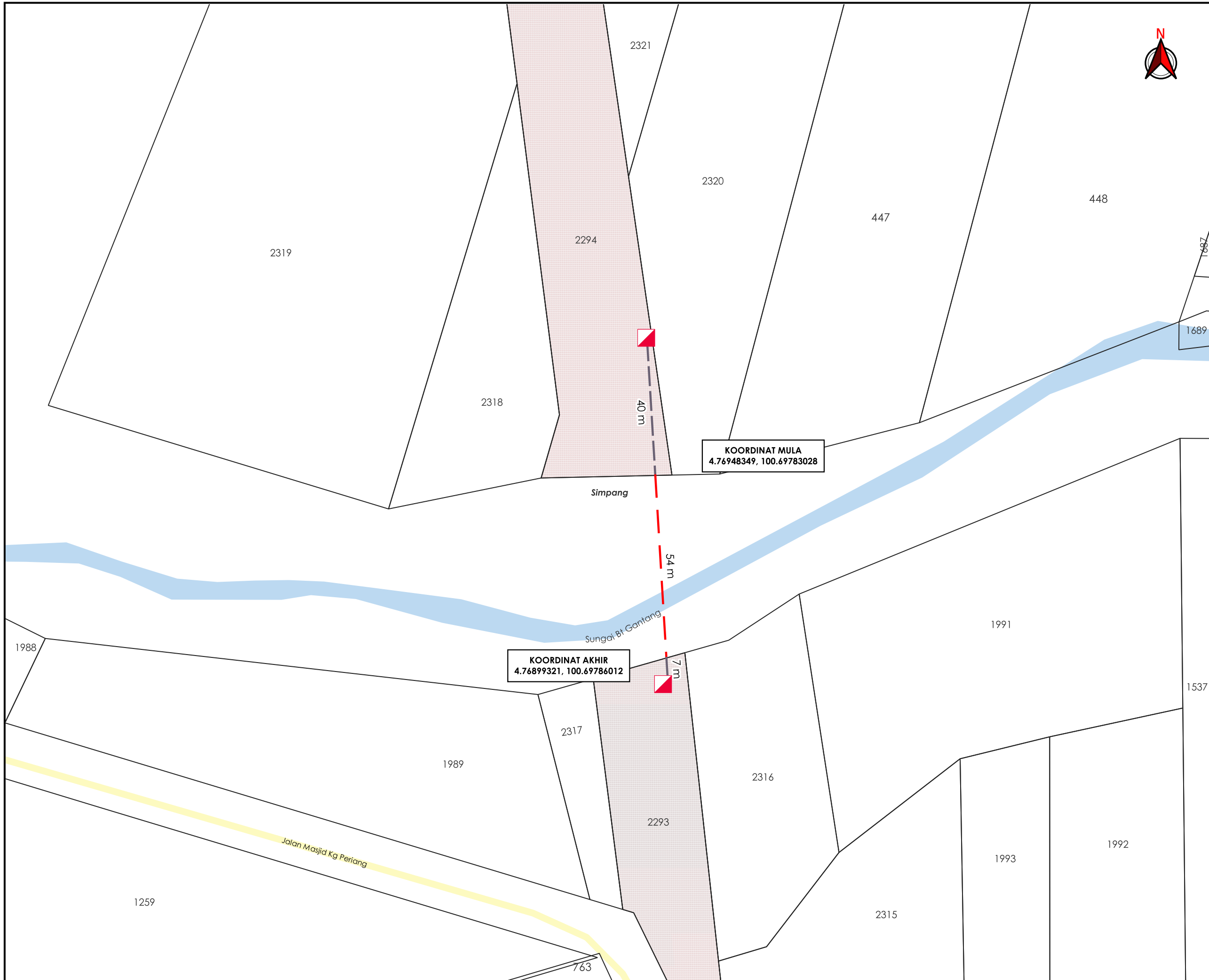

**TAJUK PERMOHONAN**  
 PERMOHONAN MENDAPATKAN KEBENARAN IZIN LALU SERTA PERMIT UNTUK PEMASANGAN & PENYAMBUNGAN INFRASTRUKTUR GENTIAN OPTIK YANG MELINTASI REZAB JALAN DAN SUNGAI DI DALAM DAERAH LARUT MATANG UNTUK PG LINKARAN FIBRE SDN. BHD. (LINKARAN)

- PETUNJUK**
- JALAN PBT
  - RIZAB GAS
  - HORIZONTAL DIRECTIONAL DRILLING
  - JALAN TIDAK TERLIBAT
  - MANHOLE CADANGAN

**PIHAK BERKUASA MELULUS**

	JKR LARUT MATANG & SELAMA
	JABATAN PENGAIRAN DAN SALIRAN LARUT MATANG

**PENYEDIA UTILITI**

JENIS PELAN	PELAN IZIN LALU
PELUKIS PELAN	ADIB FARHAN
TARIKH DIKELUARKAN	2025-12-09
MUKA SURAT	6/6
NO FAIL RUJUKAN	PINDAAN
KUDR/PGLF/B/11/25/0933	<b>01</b>

**\*PENGUKURAN BERDASARKAN JARAK SATELIT**