

**KORIDOR
UTILITI**
DARUL RIDZUAN



SRR FTTH TIN_CXXX FASA 2 LAGENDA

PELAN IZIN LALU

**NO FAIL RUJUKAN
KUDR/TMBB/A/01/25/0092**

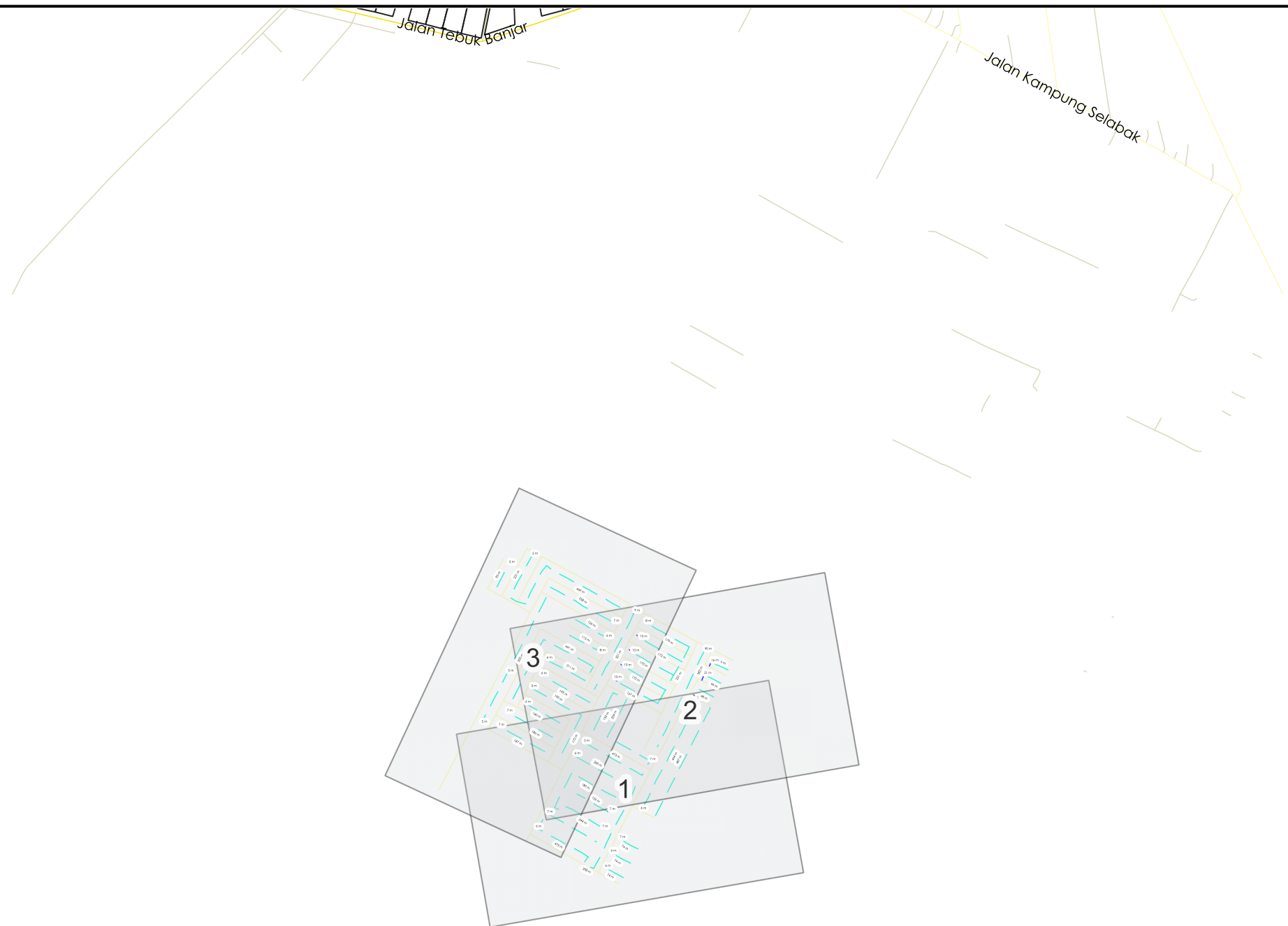

TAJUK PERMOHONAN
 SRR FTTH TIN_CXXX FASA 2 LAGENDA

PETUNJUK

- JALAN JKR
- JALAN PBT
- JALAN PERSENDIRIAN
- CARRIAGE WAY
- KABEL FIBRE OPTIK

PIHAK BERKUASA MELULUS

	MAJLIS PERBANDARAN TELUK INTAN



JARAK KESELURUHAN : 9,477 m		
KAEDAH	JARAK	PBM
OH	9193 m	PBT
CW	284 m	PBT

JENIS PELAN	PELAN IZIN LALU
PELUKIS PELAN	NOR ALIA
TARIKH DIKELUARKAN	2025-01-31
MUKA SURAT	0/3
NO FAIL RUJUKAN	PINDAAN
KUDR/TMBB/A/01/25/0092	00

***PENGUKURAN BERDASARKAN JARAK SATELIT**

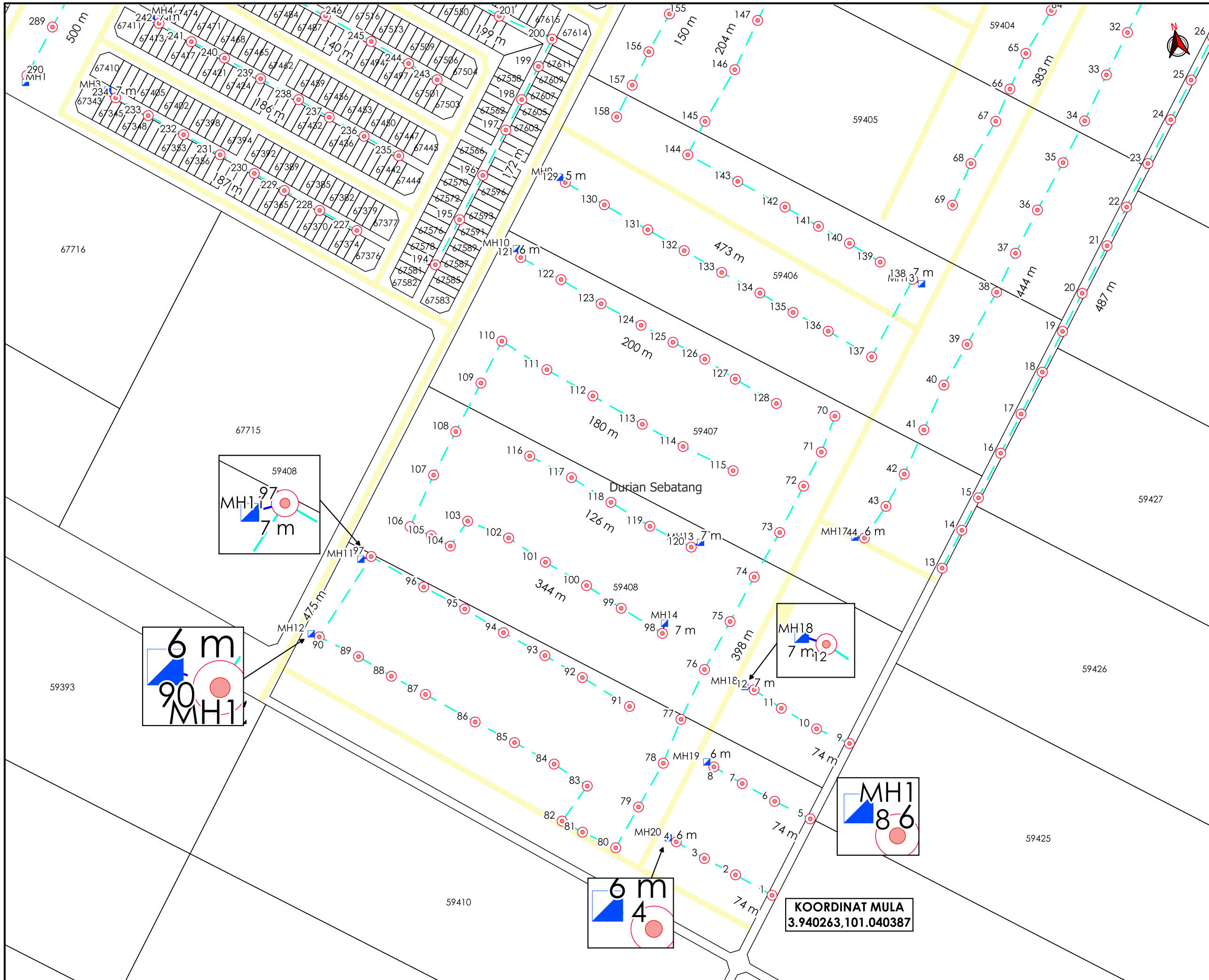

TAJUK PERMOHONAN
 SRR FTTH TIN_CXXX FASA 2 LAGENDA

- PETUNJUK**
- JALAN PBT
 - - - CARRIAGE WAY
 - - - KABEL FIBRE OPTIK
 - MANHOLE SEDIA ADA
 - TIANG CADANGAN

PIHAK BERKUASA MELULUS
MAJLIS PERBANDARAN TELUK INTAN



JENIS PELAN	PELAN IZIN LALU
PELUKIS PELAN	NOR ALIA
TARIKH DIKELUARKAN	2025-01-31
MUKA SURAT	1/3
NO FAIL RUJUKAN	PINDAAN
KUDR/TMBB/A/01/25/0092	00

*PENGUKURAN BERDASARKAN JARAK SATELIT



TAJUK PERMOHONAN
 SRR FTTH TIN_CXXX FASA 2 LEGENDA

- PETUNJUK**
- JALAN PBT
 - CARRIAGE WAY
 - KABEL FIBRE OPTIK
 - MANHOLE SEDIA ADA
 - TIANG CADANGAN

PIHAK BERKUASA MELULUS
MAJLIS PERBANDARAN TELUK INTAN



JENIS PELAN	PELAN IZIN LALU
PELUKIS PELAN	NOR ALIA
TARIKH DIKELUARKAN	2025-01-31
MUKA SURAT	2/3
NO FAIL RUJUKAN	PINDAAN
KUDR/TMBB/A/01/25/0092	00



TAJUK PERMOHONAN
 SRR FTTH TIN_CXXX FASA 2 LAGENDA

- PETUNJUK**
- JALAN PBT
 - CARRIAGE WAY
 - KABEL FIBRE OPTIK
 - MANHOLE SEDIA ADA
 - TANGKAI CADANGAN

PIHAK BERKUASA MELULUS
MAJLIS PERBANDARAN TELUK INTAN



JENIS PELAN	PELAN IZIN LALU
PELUKIS PELAN	NOR ALIA
TARIKH DIKELUARKAN	2025-01-31
MUKA SURAT	3/3
NO FAIL RUJUKAN	PINDAAN
KUDR/TMBB/A/01/25/0092	00

BORANG ULASAN PELAN IZIN LALU

NO FAIL	KUDR/TMBB/A/01/25/0092
DAERAH	HILIR PERAK
PENYEDIA UTILITI	TM
PENYEDIA PELAN	NOR ALIA
TARIKH PELAN	31/1/2025

ULASAN PELAN:

BIL	ULASAN
1.	MINTA PIHAK PKD MEMBUAT PENGESAHAN NAMA JALAN & PBM BAGI JALAN YANG TERLIBAT.
2.	MINTA PIHAK PKD MEMBUAT PENGESAHAN DI TAPAK BAGI JAJARAN DAN KAEDAH KOREKAN PERMOHONAN INI KERANA TP YANG DIBERIKAN TIDAK JELAS.