

TAJUK PROJEK:

**PERMOHONAN IZIN LALU UNTUK KERJA PEMASANGAN LAMPU
JALAN DAN PENYAMBUNGAN BEKALAN ELEKTRIK UNTUK
CADANGAN SKIM PERNIAGAAN YANG MENGANDUNGI: A)16 UNIT
KEDAI DESA 2 TINGKAT.B)1 UNIT PENCAWANG ELEKTRIK PADAT.
DI ATAS SEBAHAGIAN LOT 2623, MUKIM BAGAN TIANG, DAERAH
KERIAN, PERAK DARUL RIDZUAN.TETUAN PREMIER TOPVEST
DEVELOPMENT SDN BHD**

LAPORAN LAWATAN TAPAK AWALAN

**KORIDOR
UTILITI**
DARUL RIDZUAN



NO. RUJUKAN FAIL:	KUDR/TNBB/B/09/25/0826
TARIKH LAWATAN:	3 OKTOBER 2025
DISEDIAKAN OLEH:	ZULKIFLI BIN MAT ISA

LOKASI PROJEK (GOOGLE MAPS)

Koordinat Mula : **5.100544,100.406012**

Koordinat Akhir : **5.100815,100.406166**

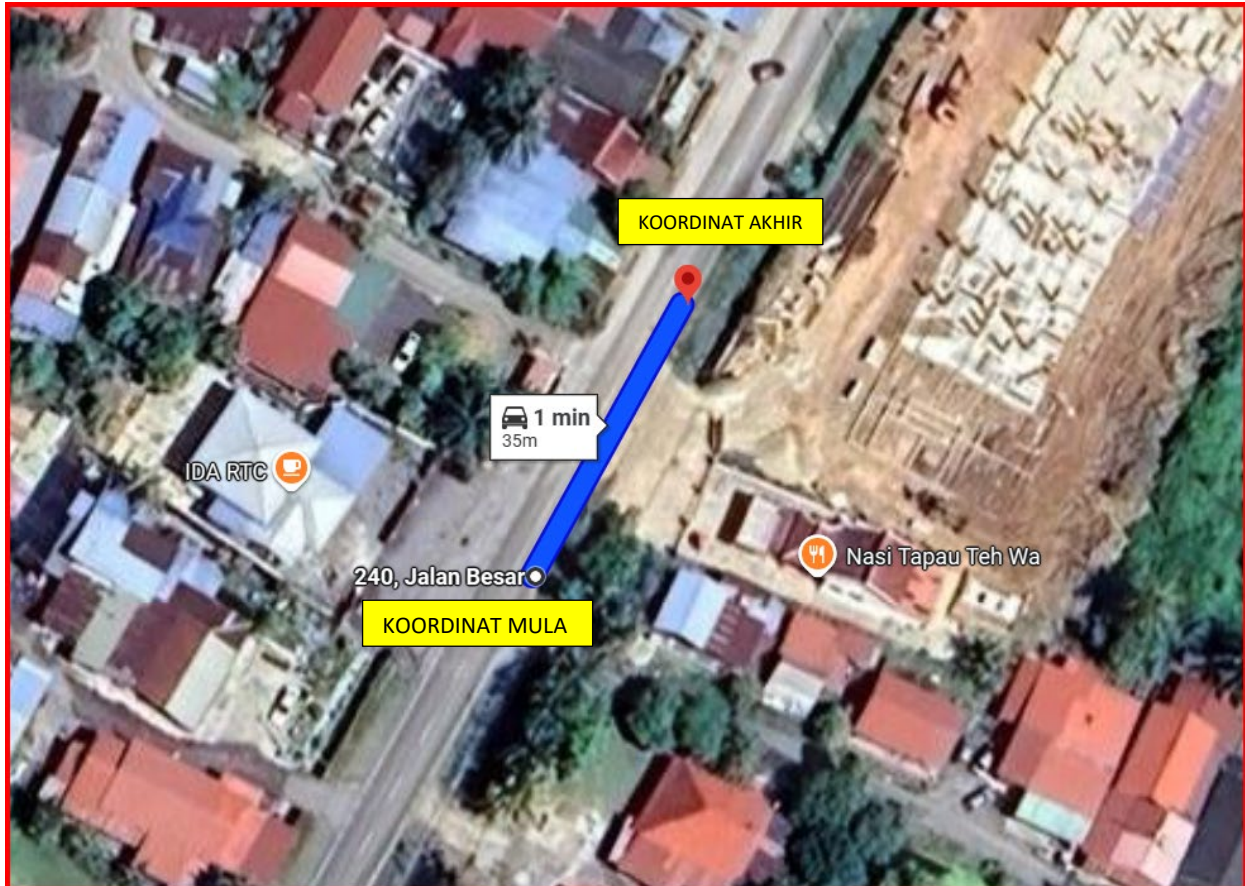



Jumlah Jarak: **34 METER**

RINGKASAN LALUAN :-

No.	Nama Laluan	Pihak Berkuasa	Jarak (m)
1.	JALAN PANTAI (A190)	JKR KERIAN	34 M
2.			
3.			
4.			
5.			
Jumlah Jarak:			34 meter

RINGKASAN LAPORAN:-

Kaedah Cadangan	Jarak, m	Kedalaman, m	Unit
Horizontal Directional Drilling (HDD)	34	4	Meter
Penanaman tiang			Meter
Open Cut Trenching (Carriage Way)			Meter
Open Cut Trenching (Grass Verge Way)			Meter
Jumlah Jarak :		34	Meter
Bilangan Pit/ Manhole			Kuantiti
Cadangan Manhole (Telekomunikasi)			Nos
Cadangan Pit HDD			2
Cadangan Pit Pipe Jacking			Nos
Cadangan Saiz Penggalian (Kawasan Open Cut)	Batang tiang	Lebar, m	Kedalaman, m
Carriage Way Open Cut Trenching			
Grass Verge Way Open Cut Trenching			
Cadangan Pit HDD	2	1	4
Cadangan penanaman tiang			
Cadangan Detail Manhole (Telekomunikasi)	Jenis		Nos
Manhole			
Kelulusan Majlis Tempatan & Pihak Berkuasa	Pihak Berkuasa		Jarak
Jabatan Kerja Raya (JKR)	JKR KERIAN		34 M
Pihak Berkuasa Tempatan (PBT)			Meter
Pejabat Daerah (PD)			Meter
Jabatan Pengairan Dan Saliran (JPS)			Meter
Lain-Lain / Tanah Persendirian			Meter
Nota Tambahan:			
Disediakan:		Disemak:	
 Nama: ZULKIFLI BIN MAT ISA Jawatan: Pegawai Koridor Daerah Tarikh: 03/10/2025		 Nama: En Kamarul Azian Jawatan: Pengurus Operasi Tarikh: 03/10/2025	

GAMBAR DI TAPAK PROJEK:-

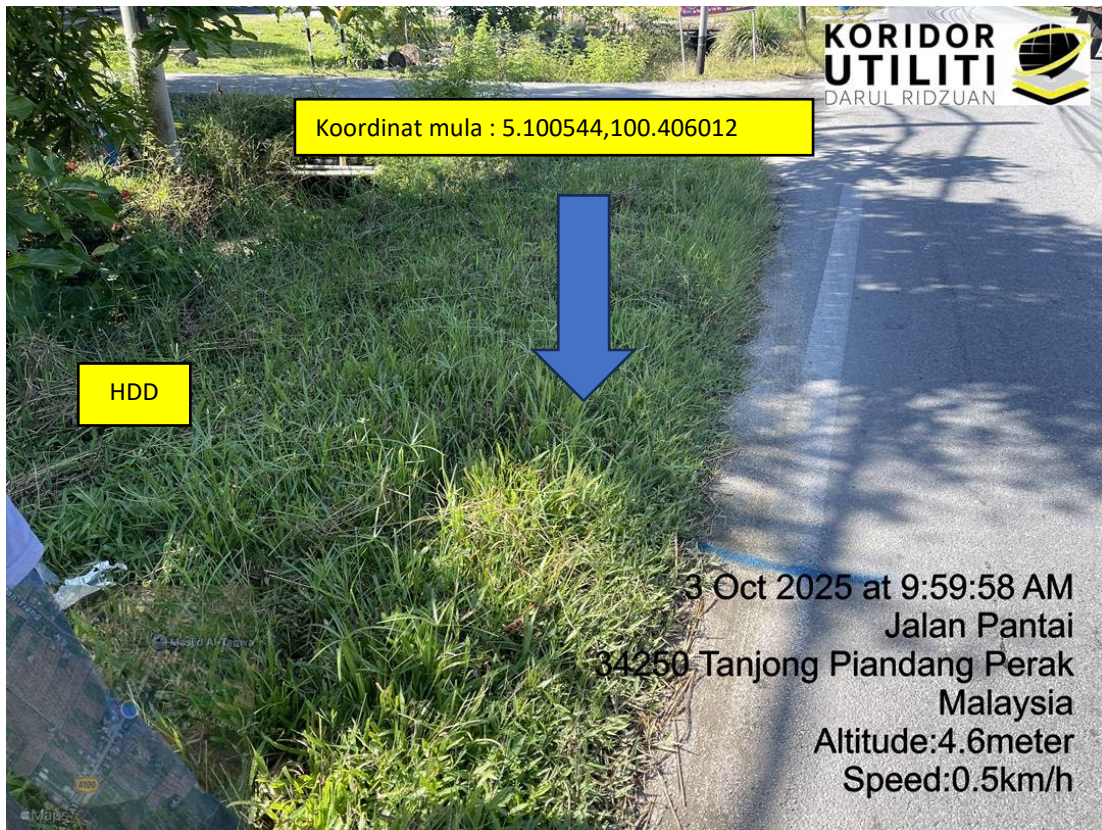

LOKASI DI JALAN PANTAI



LOKASI DI JALAN PANTAI



LOKASI DI JALAN PANTAI

