

**KORIDOR
UTILITI**
DARUL RIDZUAN



**CADANGAN SAMBUNGAN LARGE SCALE SOLAR PETRA (LSS
PETRA) FOR SOLAR PV BERKAPASITI 4.16 MW DI LOT 1110,
1117, 1118 & 1121, JLN SELAMA-ALOR PONGSU, KPG.
KUALOH, 34130 MUKIM SELAMA, PERAK**

PELAN IZIN LALU

**NO FAIL RUJUKAN
KUDR/UNK/A/05/25/0520**

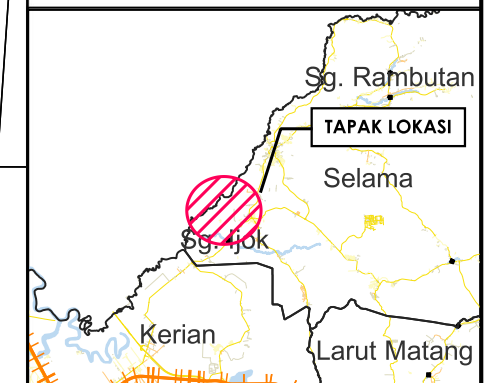
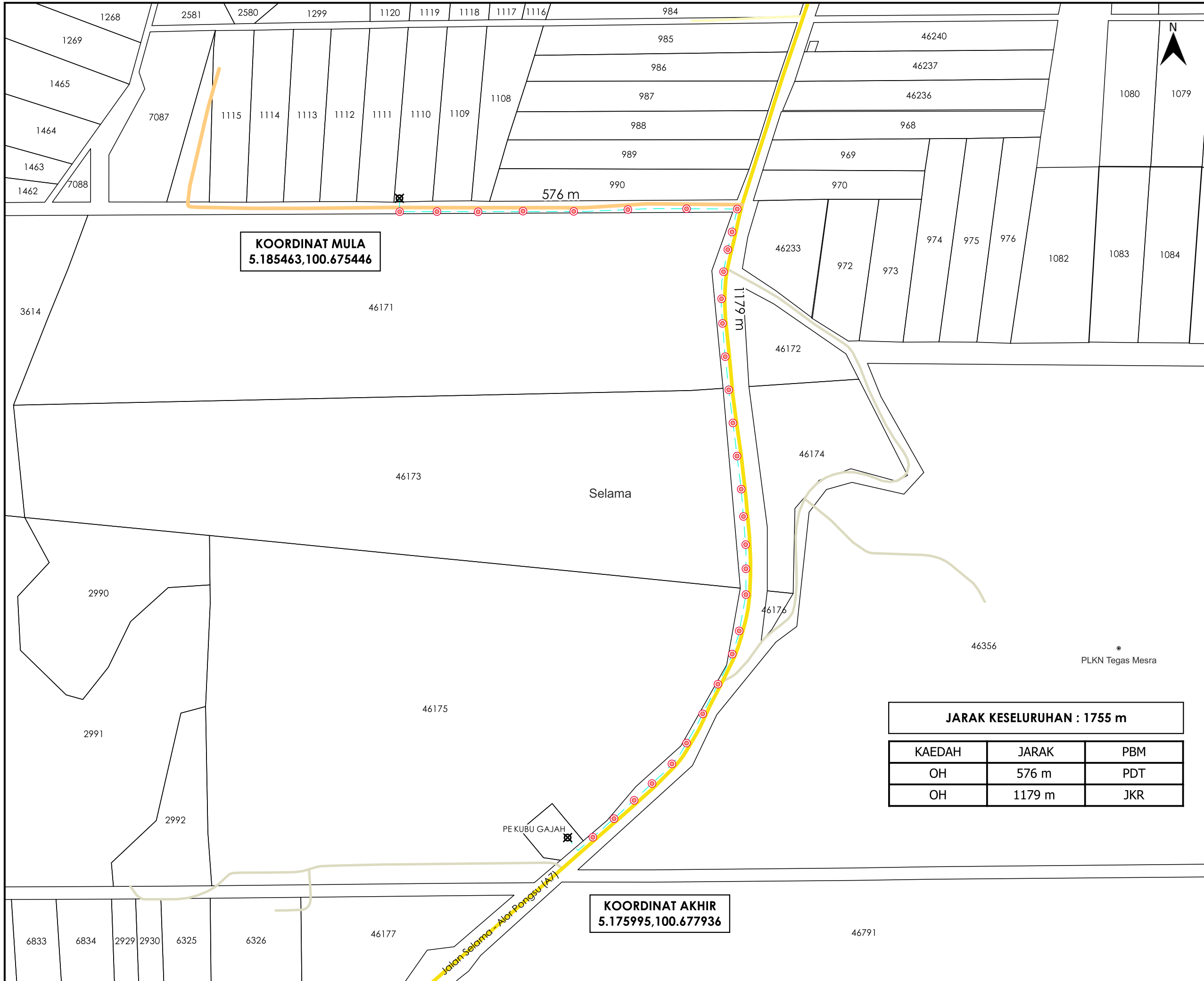

TAJUK PERMOHONAN
 CADANGAN SAMBUNGAN LARGE SCALE SOLAR PETRA (LSS PETRA) FOR SOLAR PV BERKAPASITI 4.16 MW DI LOT 1110, 1117, 1118 & 1121, JLN SELAMA-ALOR PONGSU, KPG. KUALOH, 34130 MUKIM SELAMA, PERAK

PETUNJUK

- JALAN JKR
- JALAN PBT
- JALAN PERSENDIRIAN
- JALAN PEJABAT DAERAH
- - - OVERHEAD
- ⊙ TIANG CADANGAN
- ⊗ TITIK MULA AKHIR

PIHAK BERKUASA MELULUS

	JKR LARUT MATANG & SELAMA
	PEJABAT DAERAH DAN TANAH SELAMA



JARAK KESELURUHAN : 1755 m

KAEDAH	JARAK	PBM
OH	576 m	PDT
OH	1179 m	JKR

JENIS PELAN	PELAN IZIN LALU
PELUKIS PELAN	NURUL ASHIKEEN
TARIKH DIKELUARKAN	2025-06-24
MUKA SURAT	1/1
NO FAIL RUJUKAN	PINDAAN
KUDR/UNK/A/05/25/0520	00

*PENGUKURAN BERDASARKAN JARAK SATELIT