

**KORIDOR
UTILITI**
DARUL RIDZUAN



**TENAGA
NASIONAL**

**PERMOHONAN BEKALAN ELEKTRIK BAGI CADANGAN
TUTUPAN GUDANG BAGI KAWASAN PENYARINGAN DAN
SIMPANAN TUMPUAN DI KILANG PASIR KUARTZ, KANTHAN,
MUKIM HULU KINTA, PERAK UNTUK TETUAN TH INTAN SDN.
BHD.**

**PELAN IZIN LALU
(PINDAAN)**

**NO FAIL RUJUKAN
KUDR/TNBB/A/02/25/0121**



TAJUK PERMOHONAN
 PERMOHONAN BEKALAN ELEKTRIK BAGI CADANGAN TUTUPAN GUDANG BAGI KAWASAN PENYARINGAN DAN SIMPANAN TUMPUAN DI KILANG PASIR KUARTZ, KANTHAN, MUKIM HULU KINTA, PERAK UNTUK TETUAN TH INTAN SDN. BHD.

PETUNJUK

- JALAN PBT
- JALAN PERSENDIRIAN
- JAMBATAN
- CARRIAGE WAY
- GRASS VERGE
- JALAN TIDAK TERLIBAT
- BRIDGE ATTACHMENT

PIHAK BERKUASA MELULUS

	MAJLIS BANDARAYA IPOH
	JABATAN PENGAIRAN DAN SALIRAN KINTA

PENYEDIA UTILITI

JENIS PELAN	PELAN IZIN LALU
PELUKIS PELAN	SYAHMIZA SUHAILA
TARIKH DIKELUARKAN	2025-03-20
MUKA SURAT	0/2
NO FAIL RUJUKAN	PINDAAN
KUDR/TNBB/A/02/25/0121	02

JARAK KESELURUHAN : 1018 m

KAEDAH	JARAK	PBM
BA	47 m	JPS
BA	25 m	JPS
CW	20 m	PBT
GV	241 m	PBT
GV	214 m	PBT
GV	471 m	PBT
XL	14 m	PRIV
XL	1931 m	PRIV

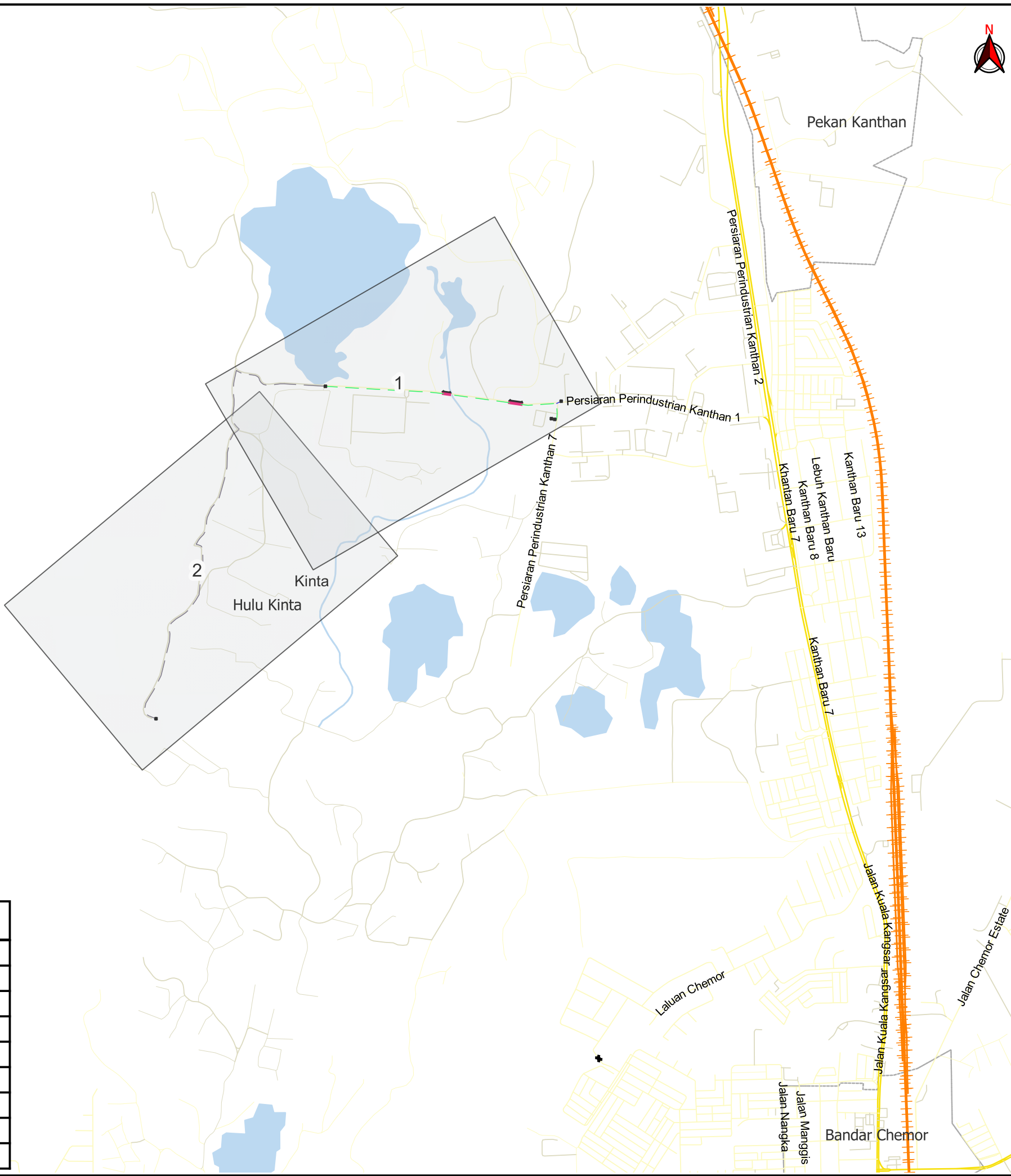

*PENGUKURAN BERDASARKAN JARAK SATELIT

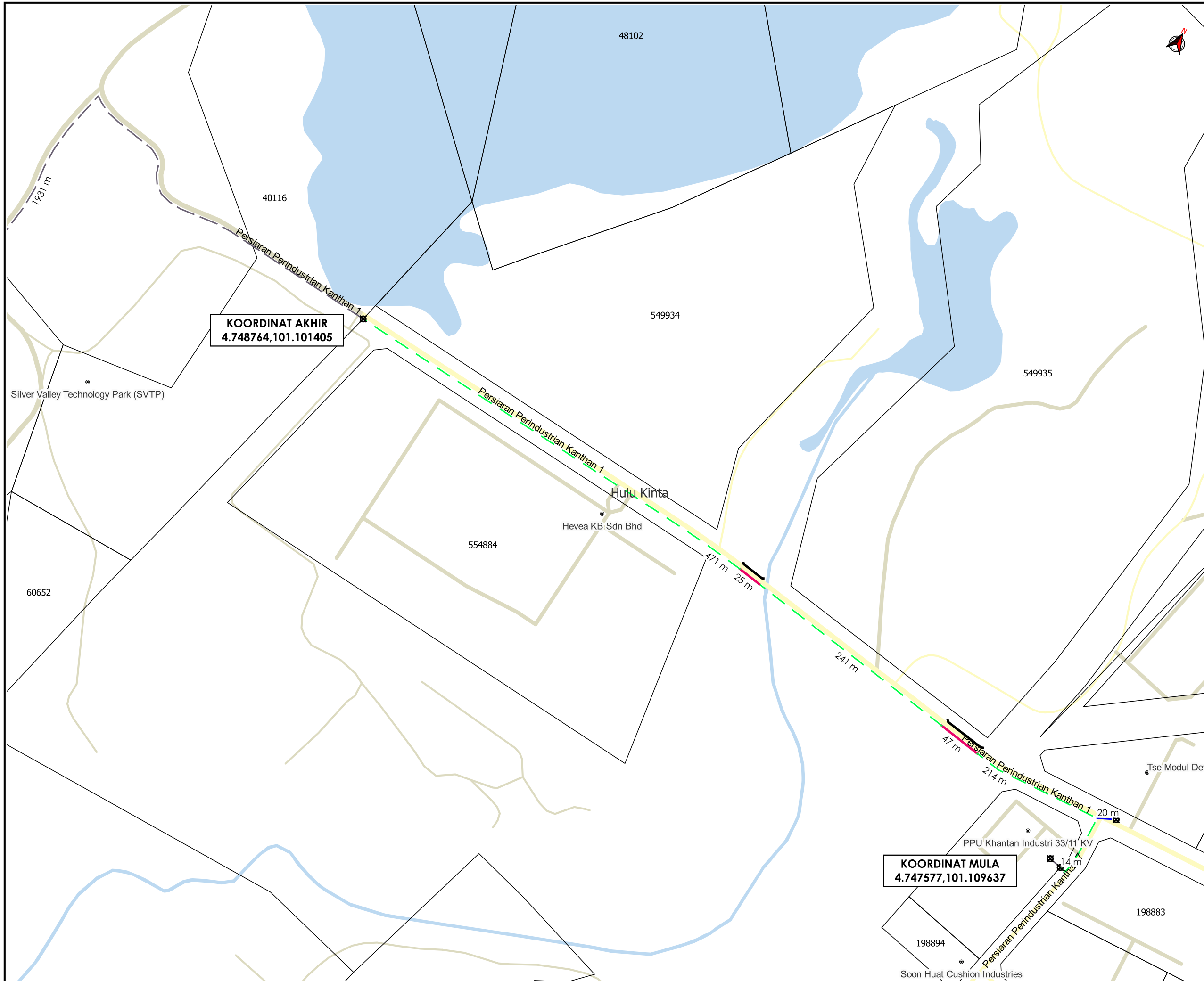

KOORDINAT AKHIR
4.748764,101.101405

KOORDINAT MULA
4.747577,101.109637



TAJUK PERMOHONAN
PERMOHONAN BEKALAN ELEKTRIK BAGI CADANGAN TUTUPAN GUDANG BAGI KAWASAN PENYARINGAN DAN SIMPANAN TUMPUAN DI KILANG PASIR KUARTZ, KANTHAN, MUKIM HULU KINTA, PERAK UNTUK TETUAN TH INTAN SDN. BHD.

PETUNJUK

- JALAN PBT
- JALAN PERSENDIRIAN
- JAMBATAN
- - CARRIAGE WAY
- - GRASS VERGE
- - JALAN TIDAK TERLIBAT
- BRIDGE ATTACHMENT
- TITIK MULA/AKHIR

PIHAK BERKUASA MELULUS

	MAJLIS BANDARAYA IPOH
	JABATAN PENGAIRAN DAN SALIRAN KINTA

PENYEDIA UTILITI

TENAGA NASIONAL

JENIS PELAN	PELAN IZIN LALU
PELUKIS PELAN	SYAHMIZA SUHAILA
TARIKH DIKELUARKAN	2025-03-20
MUKA SURAT	1/2
NO FAIL RUJUKAN	PINDAAN
KUDR/TNBB/A/02/25/0121	02

***PENGUKURAN BERDASARKAN JARAK SATELIT**

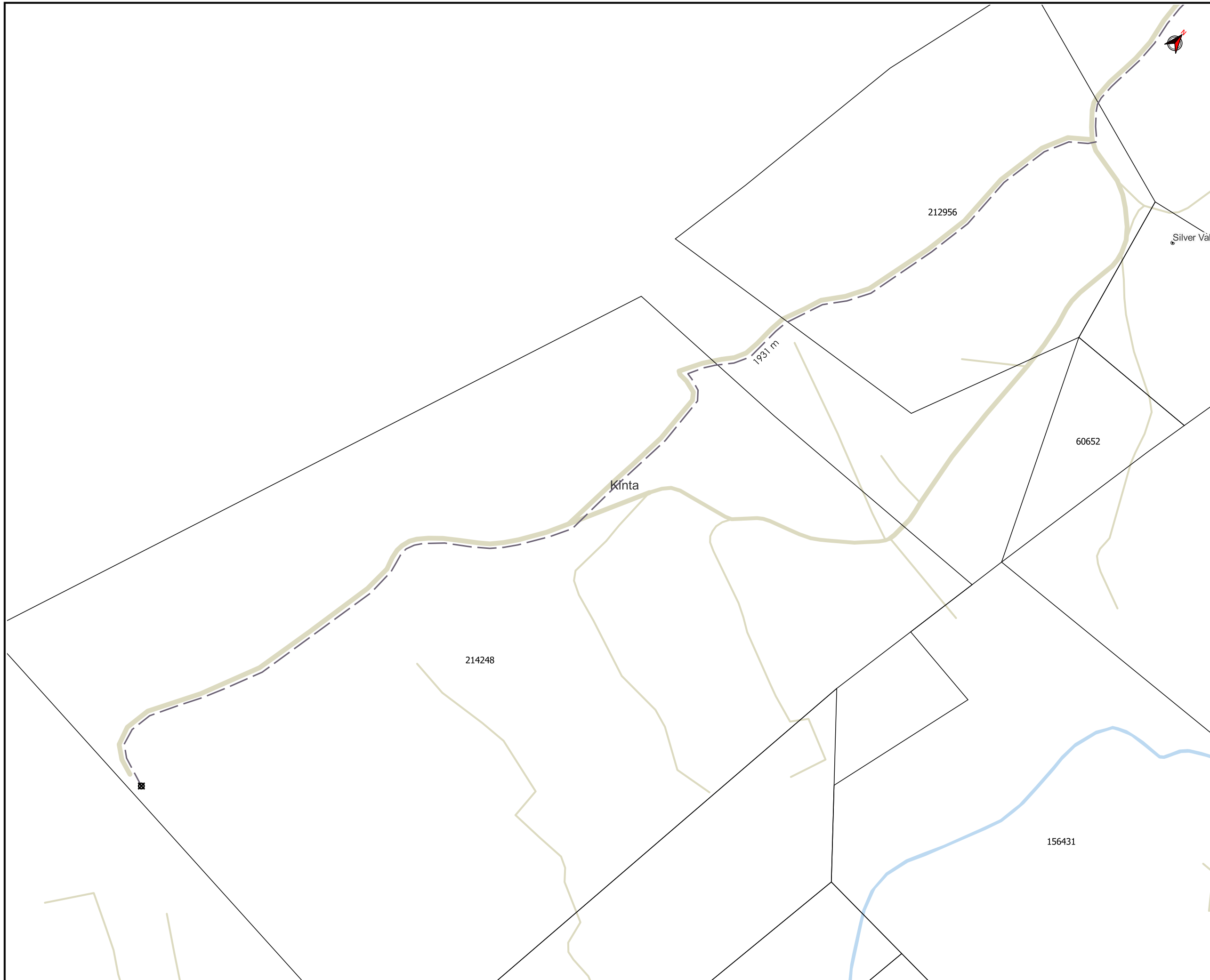

TAJUK PERMOHONAN
 PERMOHONAN BEKALAN ELEKTRIK BAGI CADANGAN TUTUPAN GUDANG BAGI KAWASAN PENYARINGAN DAN SIMPUAN TUMPUAN DI KILANG PASIR KUARTZ, KANTHAN, MUKIM HULU KINTA, PERAK UNTUK TETUAN TH INTAN SDN. BHD.

PETUNJUK

- JALAN PBT
- JALAN PERSENDIRIAN
- JAMBATAN
- - GRASS VERGE
- - JALAN TIDAK TERLIBAT
- BRIDGE ATTACHMENT
- TITIK MULA/AKHIR

PIHAK BERKUASA MELULUS

	MAJLIS BANDARAYA IPOH
	JABATAN PENGAIRAN DAN SALIRAN KINTA

PENYEDIA UTILITI



JENIS PELAN	PELAN IZIN LALU
PELUKIS PELAN	SYAHMIZA SUHAILA
TARIKH DIKELUARKAN	2025-03-20
MUKA SURAT	2/2
NO FAIL RUJUKAN	PINDAAN
KUDR/TNBB/A/02/25/0121	02

*PENGUKURAN BERDASARKAN JARAK SATELIT