

**KORIDOR
UTILITI**
DARUL RIDZUAN



**TENAGA
NASIONAL**

**CADANGAN LALUAN KABEL BEKALAN KE TAPAK PROJEK
SKIM PERUMAHAN DAN PERNIAGAAN DI ATAS GM 16679
LOT 41017, MUKIM SITIAWAN, DAERAH MANJUNG, PERAK
DARUL RIDZUAN. UNTUK TETUAN MISI JUTARI SDN. BHD.**

PELAN IZIN LALU

**NO FAIL RUJUKAN
KUDR/TNBB/B/03/25/0267**



TAJUK PERMOHONAN
 CADANGAN LALUAN KABEL BEKALAN KE TAPAK PROJEK SKIM PERUMAHAN DAN PERNIAGAAN DI ATAS GM 16679 LOT 41017, MUKIM SITIAPAN, DAERAH MANJUNG, PERAK DARUL RIDZUAN. UNTUK TETUAN MISI JUTARI SDN. BHD.

PETUNJUK

- JALAN PBT
- CARRIAGE WAY
- TITIK MULA/AKHIR

PIHAK BERKUASA MELULUS



**MAJLIS PERBANDARAN
 MANJUNG**

PENYEDIA UTILITI



JENIS PELAN	PELAN IZIN LALU
PELUKIS PELAN	NOR ALIA
TARIKH DIKELUARKAN	2025-03-25
MUKA SURAT	1/1
NO FAIL RUJUKAN	PINDAAN
KUDR/TNBB/B/03/25/0267	00

JARAK KESELURUHAN : 154 m

KAEDAH	JARAK	PBM
CW	154 m	PBT

KOORDINAT AKHIR
 4.175971,100.705079

KOORDINAT MULA
 4.17612,100.70609

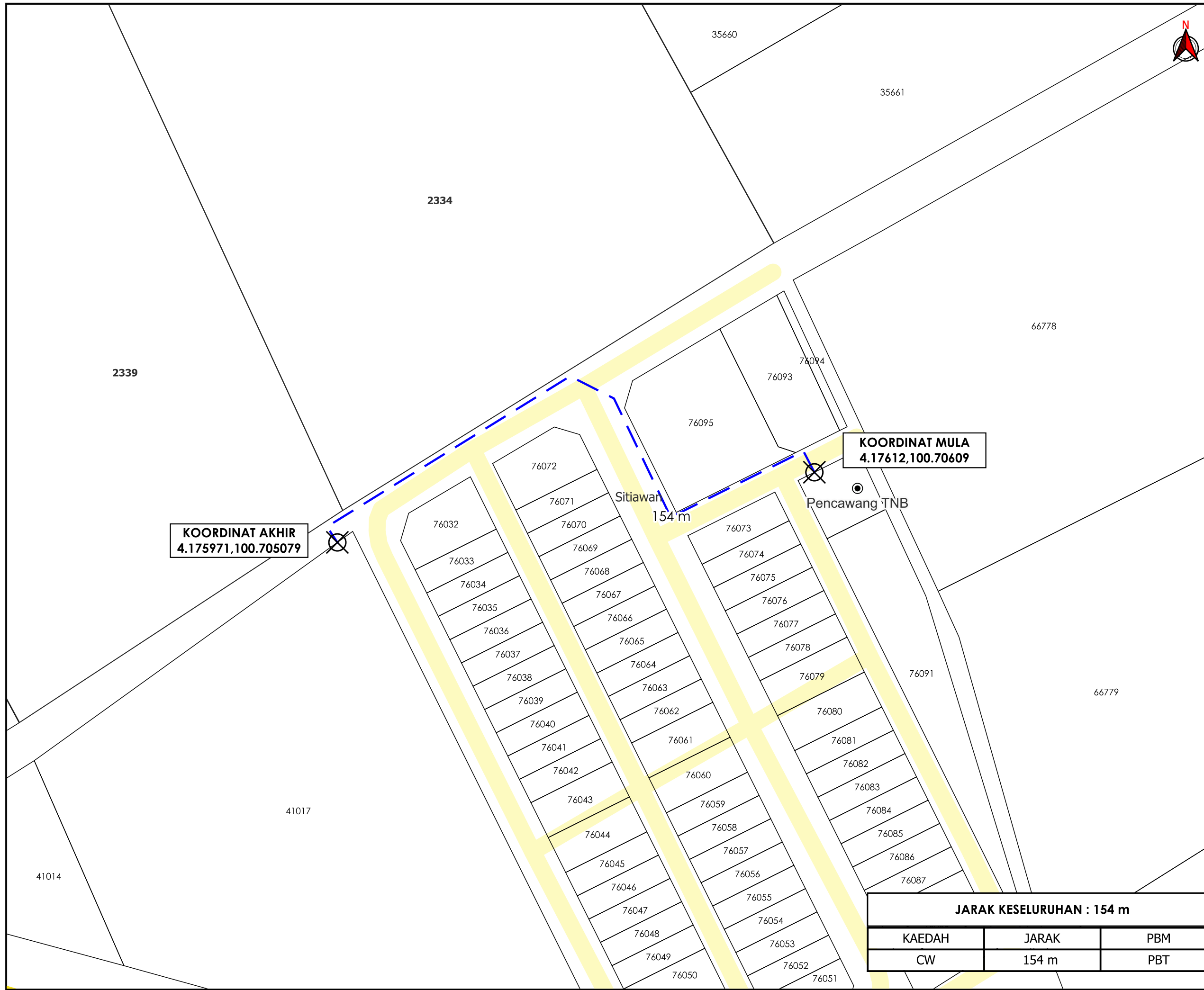

K U M P U L A N
Asiadebut

BORANG ULASAN PELAN IZIN LALU

NO FAIL	KUDR/TNBB/B/03/25/0267
DAERAH	MANJUNG
PENYEDIA UTILITI	TNB
PENYEDIA PELAN	NOR ALIA
TARIKH PELAN	25/03/2025

ULASAN PELAN :

BIL	ULASAN
1.	MINTA PENGESAHAN PBM BAGI JALAN YANG TERLIBAT