

**KORIDOR  
UTILITI**  
DARUL RIDZUAN



**CADANGAN MEMBINA SKIM PERUMAHAN YANG  
MENGANDUNGI: - 83 UNIT RUMAH TERES 1 TINGKAT JENIS A  
(20'X70') DI ATAS LOT 16682 - LOT 16764 - 26 UNIT RUMAH TERES 1  
TINGKAT JENIS B (22'X70') DI ATAS LOT 16765 - LOT 16790 - 48  
UNIT RUMAH TERES 2 TINGKAT DI ATAS LOT 16791 - LOT 16838,  
BERHAMPIRAN TAMAN SRI MAS, MUKIM BIDOR, DAERAH BATANG  
PADANG, PERAK DARUL RIDZUAN TETUAN LANGKAU MAJU SDN.  
BHD.**

**PELAN IZIN LALU**

**NO FAIL RUJUKAN  
KUDR/TMBB/B/06/25/0662**

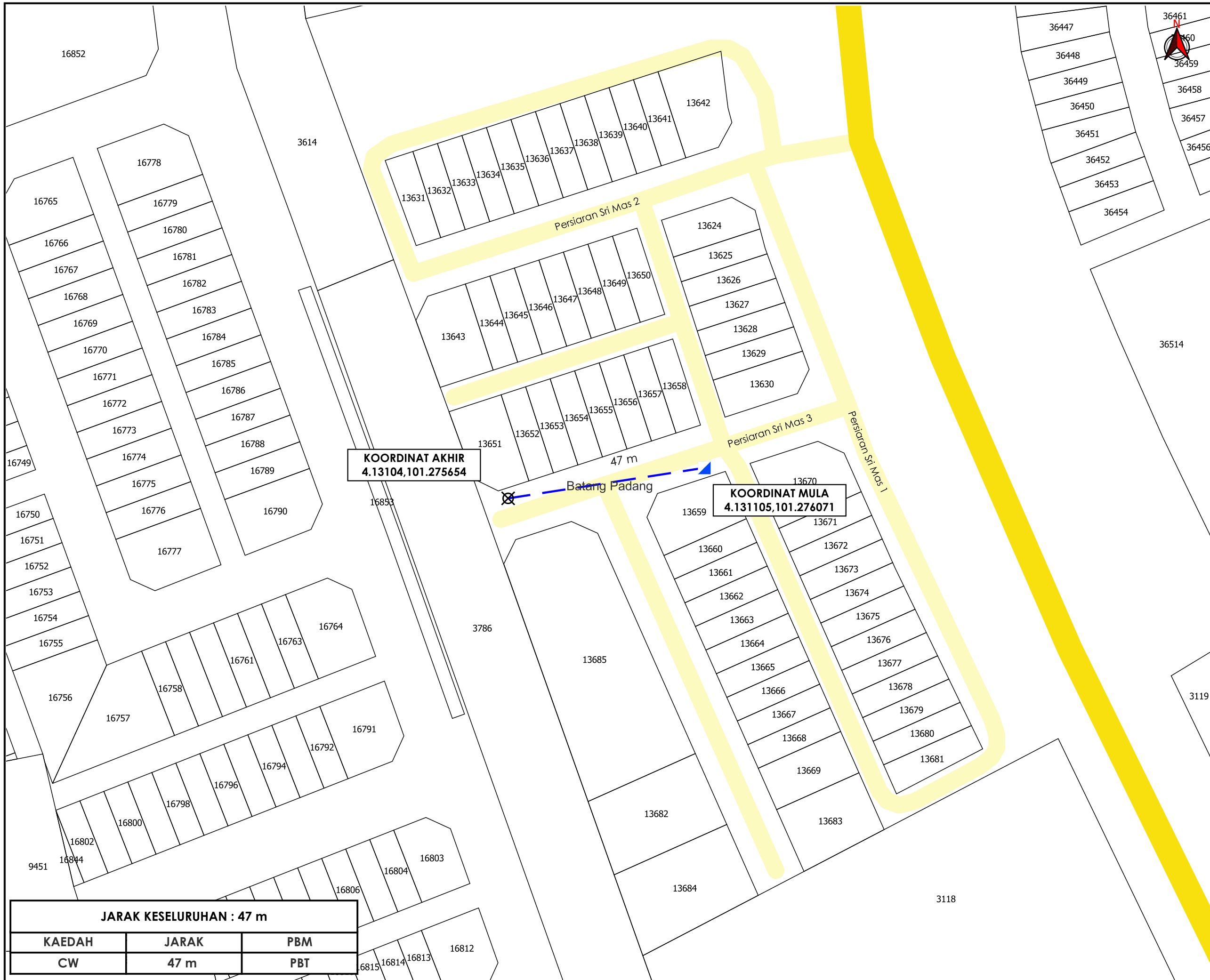

**TAJUK PERMOHONAN**  
 CADANGAN MEMBINA SKIM PERUMAHAN YANG MENDUNGKI: - 83 UNIT RUMAH TERES 1 TINGKAT JENIS A (20'X70') DI ATAS LOT 16682 - LOT 16764 - 26 UNIT RUMAH TERES 1 TINGKAT JENIS B (22'X70') DI ATAS LOT 16765 - LOT 16790 - 48 UNIT RUMAH TERES 2 TINGKAT DI ATAS LOT 16791 - LOT 16838, BERHAMPIRAN TAMAN SRI MAS, MUKIM BIDOR, DAERAH BATANG PADANG, PERAK DARUL RIDZUAN  
 TETUAN LANGKAU MAJU SDN. BHD.

- PETUNJUK**
- JALAN JKR
  - JALAN PBT
  - CARRIAGE WAY
  - MANHOLE SEDIA ADA
  - TITIK MULA/AKHIR

**PIHAK BERKUASA MELULUS**

	<b>MAJLIS DAERAH TAPAH</b>

**PENYEDIA UTILITI**



JENIS PELAN	PELAN IZIN LALU
PELUKIS PELAN	SYAHMIZA SUHAILA
TARIKH DIKELUARKAN	2025-06-27
MUKA SURAT	1/1
NO FAIL RUJUKAN	PINDAAN
KUDR/TMBB/B/06/25/0662	<b>00</b>

**KOORDINAT AKHIR**  
 4.13104,101.275654

**KOORDINAT MULA**  
 4.131105,101.276071

<b>JARAK KESELURUHAN : 47 m</b>		
KAEDAH	JARAK	PBM
CW	47 m	PBT

**\*PENGUKURAN BERDASARKAN JARAK SATELIT**