

**KORIDOR
UTILITI**
DARUL RIDZUAN



**TENAGA
NASIONAL**

**PERMOHONAN BEKALAN ELEKTRIK BAGI CADANGAN SKIM
PERNIAGAAN YANG MENGANDUNGI: 15 UNIT KEDAI PEJABAT DUA
TINGKAT (20'X70') PLOT 1-PLOT 16 DAN 172 UNIT SOHO SETINGKAT
(20'X60') PLOT 1-PLOT 172 DIATAS LOT 2442, MUKIM TERUNG, DAERAH
LARUT, MATANG DAN SELAMA, PERAK DARUL RIDZUAN SELUAS 20.359
EKAR (8.239 HEKTAR) UNTUK TETUAN SUCCESS INPUT SDN. BHD. (SN
NO: 11000841864) (GPS NO: 4.709111, 100.713615)**

PELAN IZIN LALU

**NO FAIL RUJUKAN
KUDR/TNBB/A/08/25/0765**

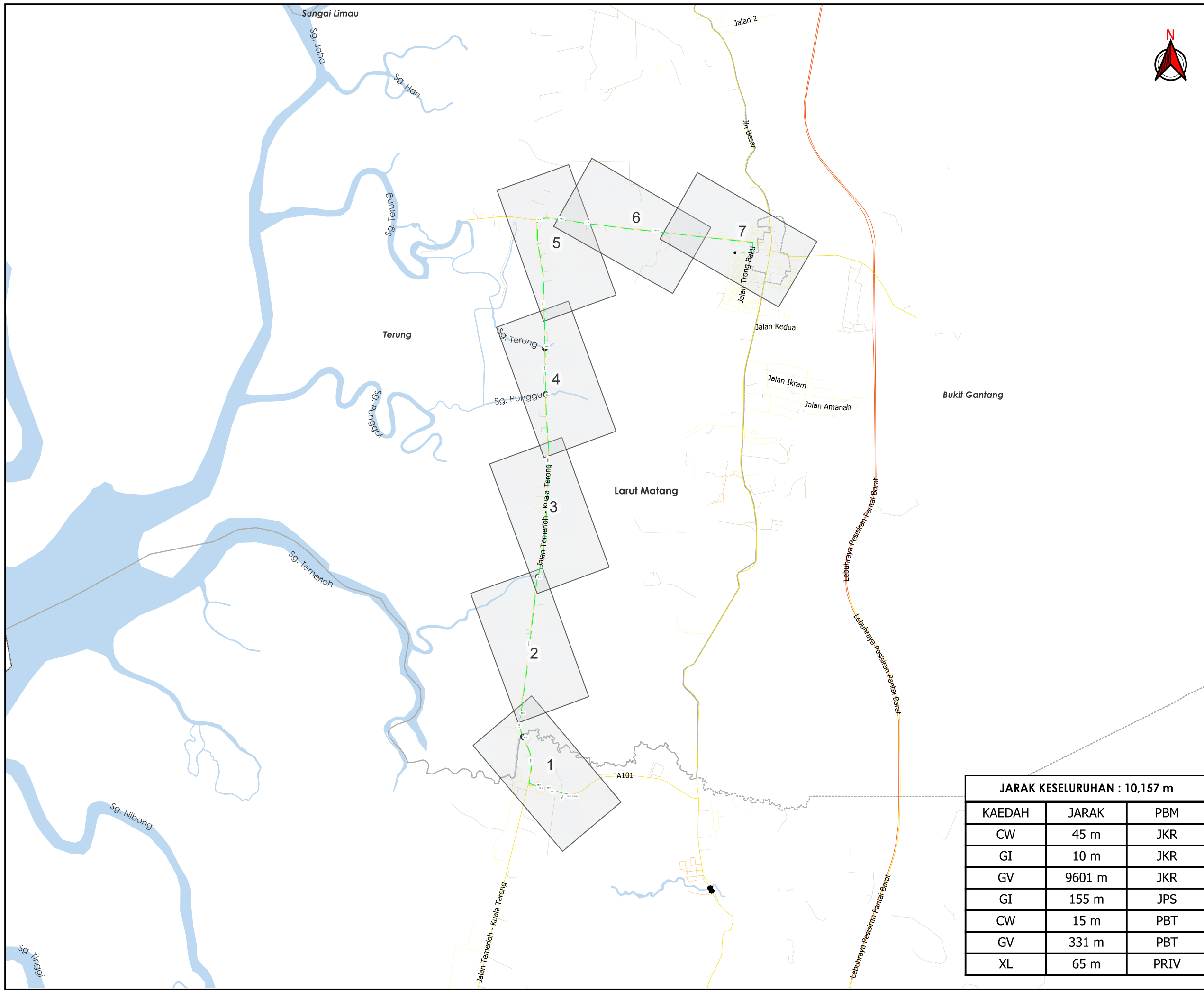

AGENSI PENYELARAS
KORIDOR UTILITI
 DARUL RIDZUAN



TAJUK PERMOHONAN
 PERMOHONAN BEKALAN ELEKTRIK BAGI CADANGAN SKIM PERNIAGAAN YANG MENGANDUNGI: 15 UNIT KEDAI PEJABAT DUA TINGKAT (20'X70') PLOT 1-PLOT 16 DAN 172 UNIT SOHO SETINGKAT (20'X60') PLOT 1-PLOT 172 DIATAS LOT 2442, MUKIM TERUNG, DAERAH LARUT, MATANG DAN SELAMA, PERAK DARUL RIDZUAN SELUAS 20.359 EKAR (8.239 HEKTAR) UNTUK TETUAN SUCCESS INPUT SDN. BHD. (SN NO: 11000841864) (GPS NO: 4.709111, 100.713615)

PETUNJUK

- JALAN LLM
- JALAN JKR
- JALAN PBT
- JALAN PERSENDIRIAN
- JALAN PEJABAT DAERAH
- JAMBATAN
- CARRIAGE WAY
- GRASS VERGE
- GI
- JALAN TIDAK TERLIBAT

PIHAK BERKUASA MELULUS

	JKR LARUT MATANG & SELAMA
	MAJLIS PERBANDARAN TAIPING
	JABATAN PENGAIRAN DAN SALIRAN LARUT MATANG DAN SELAMA

JARAK KESELURAHAN : 10,157 m

KAEDAH	JARAK	PBM
CW	45 m	JKR
GI	10 m	JKR
GV	9601 m	JKR
GI	155 m	JPS
CW	15 m	PBT
GV	331 m	PBT
XL	65 m	PRIV

PENYEDIA UTILITI



JENIS PELAN	PELAN IZIN LALU
PELUKIS PELAN	ADIB FARHAN
TARIKH DIKELUARKAN	2025-09-04
MUKA SURAT	0/7
NO FAIL RUJUKAN	PINDAAN
KUDR/TNBB/A/08/25/0765	00

***PENGUKURAN BERDASARKAN JARAK SATELIT**

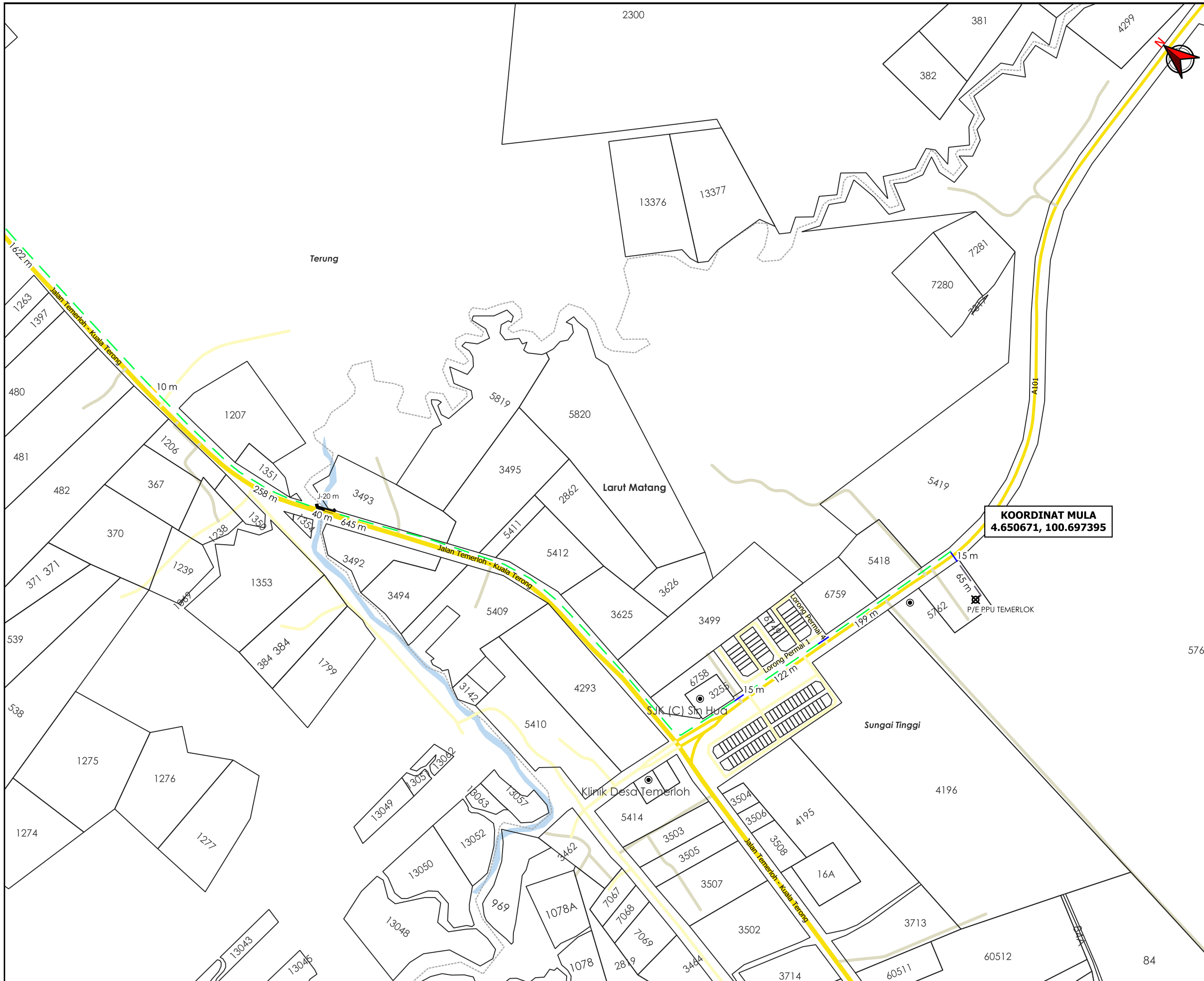

AGENSI PENYELARAS
KORIDOR UTILITI
 DARUL RIDZUAN



TAJUK PERMOHONAN
 PERMOHONAN BEKALAN ELEKTRIK BAGI CADANGAN SKIM PERNIAGAAN YANG MENDUNGKI: 15 UNIT KEDAI PEJABAT DUA TINGKAT (20'X70') PLOT 1-PLOT 16 DAN 172 UNIT SOHO SETINGKAT (20'X60') PLOT 1-PLOT 172 DI ATAS LOT 2442, MUKIM TERUNG, DAERAH LARUT, MATANG DAN SELAMA, PERAK DARUL RIDZUAN SELUAS 20.359 EKAR (8.239 HEKTAR) UNTUK TETUAN SUCCESS INPUT SDN. BHD. (SN NO: 11000841864) (GPS NO: 4.709111, 100.713615)

PETUNJUK

	JALAN JKR
	JALAN PBT
	JALAN PERSENDIRIAN
	JAMBATAN
	CARRIAGE WAY
	GRASS VERGE
	GI
	JALAN TIDAK TERLIBAT
	TITIK MULA AKHIR

PIHAK BERKUASA MELULUS

	JKR LARUT MATANG & SELAMA
	MAJLIS PERBANDARAN TAIPING
	JABATAN PENGAIRAN DAN SALIRAN LARUT MATANG DAN SELAMA

PENYEDIA UTILITI

JENIS PELAN	PELAN IZIN LALU
PELUKIS PELAN	ADIB FARHAN
TARIKH DIKELUARKAN	2025-09-04
MUKA SURAT	1/7
NO FAIL RUJUKAN KUDR/TNBB/A/08/25/0765	PINDAAN 00

*PENGUKURAN BERDASARKAN JARAK SATELIT



TAJUK PERMOHONAN
 PERMOHONAN BEKALAN ELEKTRIK BAGI CADANGAN SKIM PERNIAGAAN YANG MENGANDUNGI: 15 UNIT KEDAI PEJABAT DUA TINGKAT (20'X70') PLOT 1-PLOT 16 DAN 172 UNIT SOHO SETINGKAT (20'X60') PLOT 1-PLOT 172 DI ATAS LOT 2442, MUKIM TERUNG, DAERAH LARUT, MATANG DAN SELAMA, PERAK DARUL RIDZUAN SELUAS 20.359 EKAR (8.239 HEKTAR) UNTUK TETUAN SUCCESS INPUT SDN. BHD. (SN NO: 11000841864) (GPS NO: 4.709111, 100.713615)

PETUNJUK

	JALAN JKR
	JALAN PBT
	JALAN PERSENDIRIAN
	JAMBATAN
	GRASS VERGE
	GI

PIHAK BERKUASA MELULUS

	JKR LARUT MATANG & SELAMA
	MAJLIS PERBANDARAN TAIPING
	JABATAN PENGAIRAN DAN SALIRAN LARUT MATANG DAN SELAMA

PENYEDIA UTILITI



JENIS PELAN	PELAN IZIN LALU
PELUKIS PELAN	ADIB FARHAN
TARIKH DIKELUARKAN	2025-09-04
MUKA SURAT	2/7
NO FAIL RUJUKAN	PINDAAN
KUDR/TNBB/A/08/25/0765	00



AGENSI PENYELARAS
KORIDOR UTILITI
 DARUL RIDZUAN



TAJUK PERMOHONAN
 PERMOHONAN BEKALAN ELEKTRIK BAGI CADANGAN SKIM PERNIAGAAN YANG MENDUNGI: 15 UNIT KEDAI PEJABAT DUA TINGKAT (20'X70') PLOT 1-PLOT 16 DAN 172 UNIT SOHO SETINGKAT (20'X60') PLOT 1-PLOT 172 DI ATAS LOT 2442, MUKIM TERUNG, DAERAH LARUT, MATANG DAN SELAMA, PERAK DARUL RIDZUAN SELUAS 20.359 EKAR (8.239 HEKTAR) UNTUK TETUAN SUCCESS INPUT SDN. BHD. (SN NO: 11000841864) (GPS NO: 4.709111, 100.713615)

- PETUNJUK**
- JALAN JKR
 - JALAN PERSENDIRIAN
 - CARRIAGE WAY
 - GRASS VERGE

PIHAK BERKUASA MELULUS

	JKR LARUT MATANG & SELAMA
	MAJLIS PERBANDARAN TAIPING
	JABATAN PENGAIRAN DAN SALIRAN LARUT MATANG DAN SELAMA



JENIS PELAN	PELAN IZIN LALU
PELUKIS PELAN	ADIB FARHAN
TARIKH DIKELUARKAN	2025-09-04
MUKA SURAT	6/7
NO FAIL RUJUKAN	PINDAAN
KUDR/TNBB/A/08/25/0765	00

*PENGUKURAN BERDASARKAN JARAK SATELIT

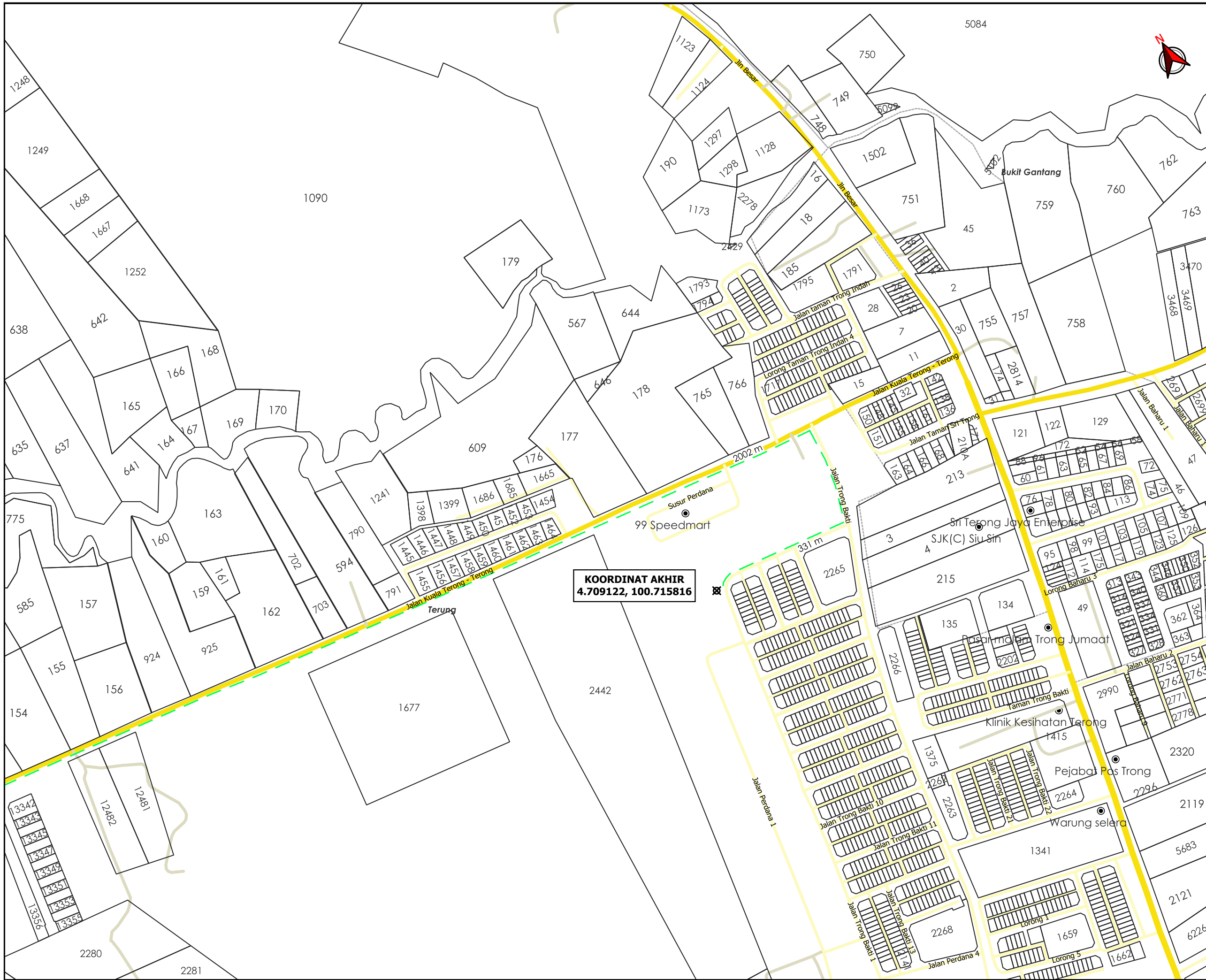

AGENSI PENYELARAS
KORIDOR UTILITI
 DARUL RIDZUAN

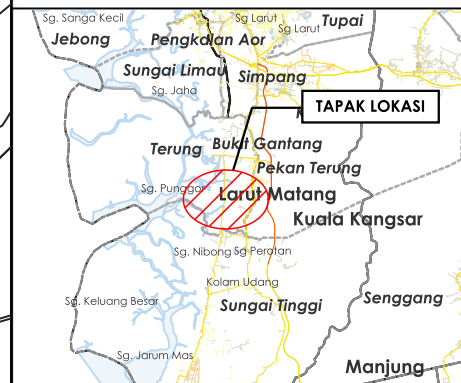

TAJUK PERMOHONAN
 PERMOHONAN BEKALAN ELEKTRIK BAGI CADANGAN SKIM PERNIAGAAN YANG MENDUNGHI: 15 UNIT KEDAI PEJABAT DUA TINGKAT (20'X70') PLOT 1-PLOT 16 DAN 172 UNIT SOHO SETINGKAT (20'X60') PLOT 1-PLOT 172 DI ATAS LOT 2442, MUKIM TERUNG, DAERAH LARUT, MATANG DAN SELAMA, PERAK DARUL RIDZUAN SELUAS 20.359 EKAR (8.239 HEKTAR) UNTUK TETUAN SUCCESS INPUT SDN. BHD. (SN NO: 11000841864) (GPS NO: 4.709111, 100.713615)

- PETUNJUK**
- JALAN JKR
 - JALAN PBT
 - JALAN PERSENDIRIAN
 - GRASS VERGE
 - TITIK MULA AKHIR

PIHAK BERKUASA MELULUS

	JKR LARUT MATANG & SELAMA
	MAJLIS PERBANDARAN TAIPING
	JABATAN PENGAIRAN DAN SALIRAN LARUT MATANG DAN SELAMA

PENYEDIA UTILITI

JENIS PELAN	PELAN IZIN LALU
PELUKIS PELAN	ADIB FARHAN
TARIKH DIKELUARKAN	2025-09-04
MUKA SURAT	7/7
NO FAIL RUJUKAN	PINDAAN
KUDR/TNBB/A/08/25/0765	00

*PENGUKURAN BERDASARKAN JARAK SATELIT

K U M P U L A N
Asiadebut

BORANG ULASAN PELAN IZIN LALU

NO FAIL	KUDR/TNBB/A/08/25/0765
DAERAH	LARUT MATANG
PENYEDIA UTILITI	TNB
PENYEDIA PELAN	ADIB FARHAN
TARIKH PELAN	04/09/2025

ULASAN PELAN :

BIL	ULASAN
1.	UNTUK MAKLUMAN, TERDAPAT PERMOHONAN DIATAS BERTINDIH DENGAN KUDR/KACP/A/01/25/0016.
2.	KOORDINAT BERTINDIH: 4.651293, 100.695615
3.	UNTUK MAKLUMAN, PERMOHONAN INI TERLIBAT DENGAN 2 MUKIM TERUNG DAN SUNGAI TINGGI.

