

**KORIDOR
UTILITI**
DARUL RIDZUAN



**PERMOHONAN KELULUSAN IZIN LALU DAN PERMIT KERJA BAGI
KERJA PEMBAIKAN DAN PEMASANGAN INFRASTRUKTUR
CELCOMDIGI BERHAD DI JALAN IPOH-LUMUT HIGHWAY (KFC SRI
ISKANDAR)**

**PELAN IZIN LALU
KINTA/PERAK TENGAH
(PINDAAN 02)**

**NO FAIL RUJUKAN
KUDR/DIGI/A/04/25/0344**

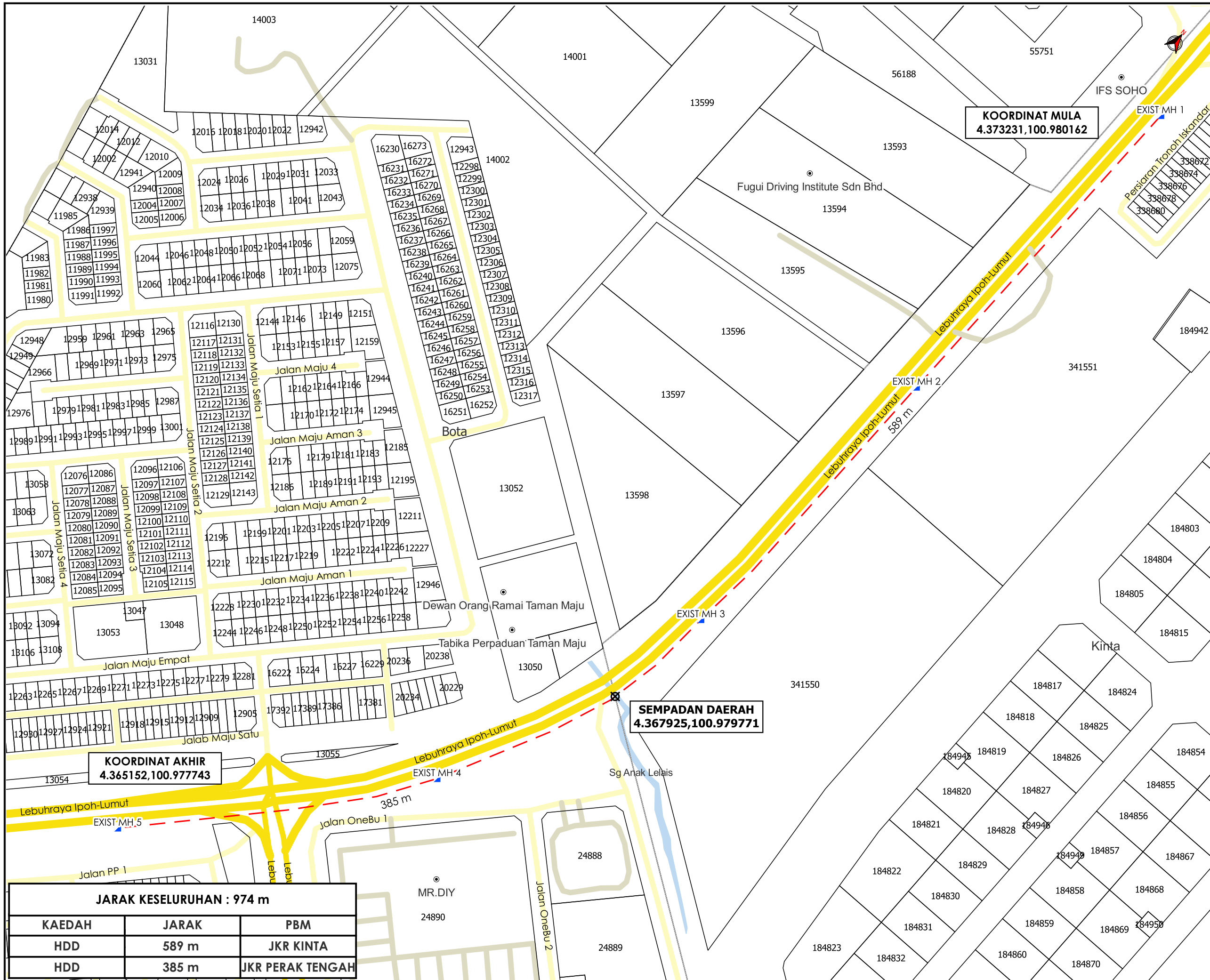

TAJUK PERMOHONAN
 PERMOHONAN KELULUSAN IZIN LALU DAN PERMIT KERJA BAGI KERJA PEMBAIKAN DAN PEMASANGAN INFRASTRUKTUR CELCOMDIGI BERHAD DI JALAN IPOH-LUMUT HIGHWAY (KFC SRI ISKANDAR)

- PETUNJUK**
- JALAN JKR
 - JALAN PBT
 - JALAN PERSENDIRIAN
 - - - HORIZONTAL DIRECTIONAL DRILLING
 - ▲ MANHOLE SEDIA ADA
 - ⊗ TITIK MULA/AKHIR

PIHAK BERKUASA MELULUS

- JABATAN KERJA RAYA KINTA**
- JABATAN KERJA RAYA PERAK TENGAH**
- JABATAN PENGAIRAN DAN SALIRAN KINTA**
- JABATAN PENGAIRAN DAN SALIRAN PERAK TENGAH**

PENYEDIA UTILITI



| | |
|------------------------|------------------|
| JENIS PELAN | PELAN IZIN LALU |
| PELUKIS PELAN | SYAHMIZA SUHAILA |
| TARIKH DIKELUARKAN | 2025-06-25 |
| MUKA SURAT | 1/1 |
| NO FAIL RUJUKAN | PINDAAN |
| KUDR/DIGI/A/04/25/0344 | 02 |

| | | |
|----------------------------------|--------------|------------------|
| JARAK KESELURUHAN : 974 m | | |
| KAEDAH | JARAK | PBM |
| HDD | 589 m | JKR KINTA |
| HDD | 385 m | JKR PERAK TENGAH |

*PENGUKURAN BERDASARKAN JARAK SATELIT