

**KORIDOR
UTILITI**
DARUL RIDZUAN



PERMOHONAN KELULUSAN IZIN LALU BAGI PROJEK POINT OF PRESENCE (POP) FASA 2: HAB INFRASTRUKTUR GENTIAN OPTIK BERHAMPIRAN DENGAN SEKOLAH, KAWASAN PERINDUSTRIAN, PREMIS KERAJAAN DAN KOMUNITI SEKITARNYA OLEH KEMENTERIAN KOMUNIKASI MALAYSIA BAGI E-SIDE PMU KMTG (LINK 9)

PELAN IZIN LALU

**NO FAIL RUJUKAN
KUDR/ALLO/A/10/25/0868**



TAJUK PERMOHONAN
 PERMOHONAN KELULUSAN IZIN LALU BAGI PROJEK POINT OF PRESENCE (POP) FASA 2: HAB INFRASTRUKTUR GENTIAN OPTIK BERHAMPIRAN DENGAN SEKOLAH, KAWASAN PERINDUSTRIAN, PREMIS KERAJAAN DAN KOMUNITI SEKITARNYA OLEH KEMENTERIAN KOMUNIKASI MALAYSIA BAGI E-SIDE PMU KMTG (LINK 9)

PETUNJUK

- █ JALAN JKR
- █ JALAN PBT
- █ JALAN PERSENDIRIAN
- █ JALAN PEJABAT DAERAH
- █ JAMBATAN
- █ GRASS VERGE
- █ HORIZONTAL DIRECTIONAL DRILLING
- █ OVERHEAD
- █ JALAN TIDAK TERLIBAT

PIHAK BERKUASA MELULUS

	JABATAN KERJA RAYA LARUT MATANG & SELAMA



JENIS PELAN	PELAN IZIN LALU
PELUKIS PELAN	ADIB FARHAN
TARIKH DIKELUARKAN	2025-10-22
MUKA SURAT	0/5
NO FAIL RUJUKAN	PINDAAN
KUDR/ALLO/A/10/25/0868	00

JARAK KESELURUHAN : 792 m

KAEDAH	JARAK	PBM
HDD	56 m	JKR
GV	3 m	JKR
GV	3 m	JKR
GV	3 m	JKR
GV	3 m	JKR
GV	3 m	JKR
HDD	41 m	JKR
OH	198 m	JKR
GV	3 m	JKR
HDD	135 m	JKR
GV	3 m	JKR
GV	3 m	JKR
HDD	99 m	JKR
OH	71 m	JKR
OH	24 m	JKR
OH	46 m	JKR
OH	27 m	JKR
OH	29 m	JKR
OH	11 m	JKR
OH	31 m	JKR
XL	85 m	PRIV

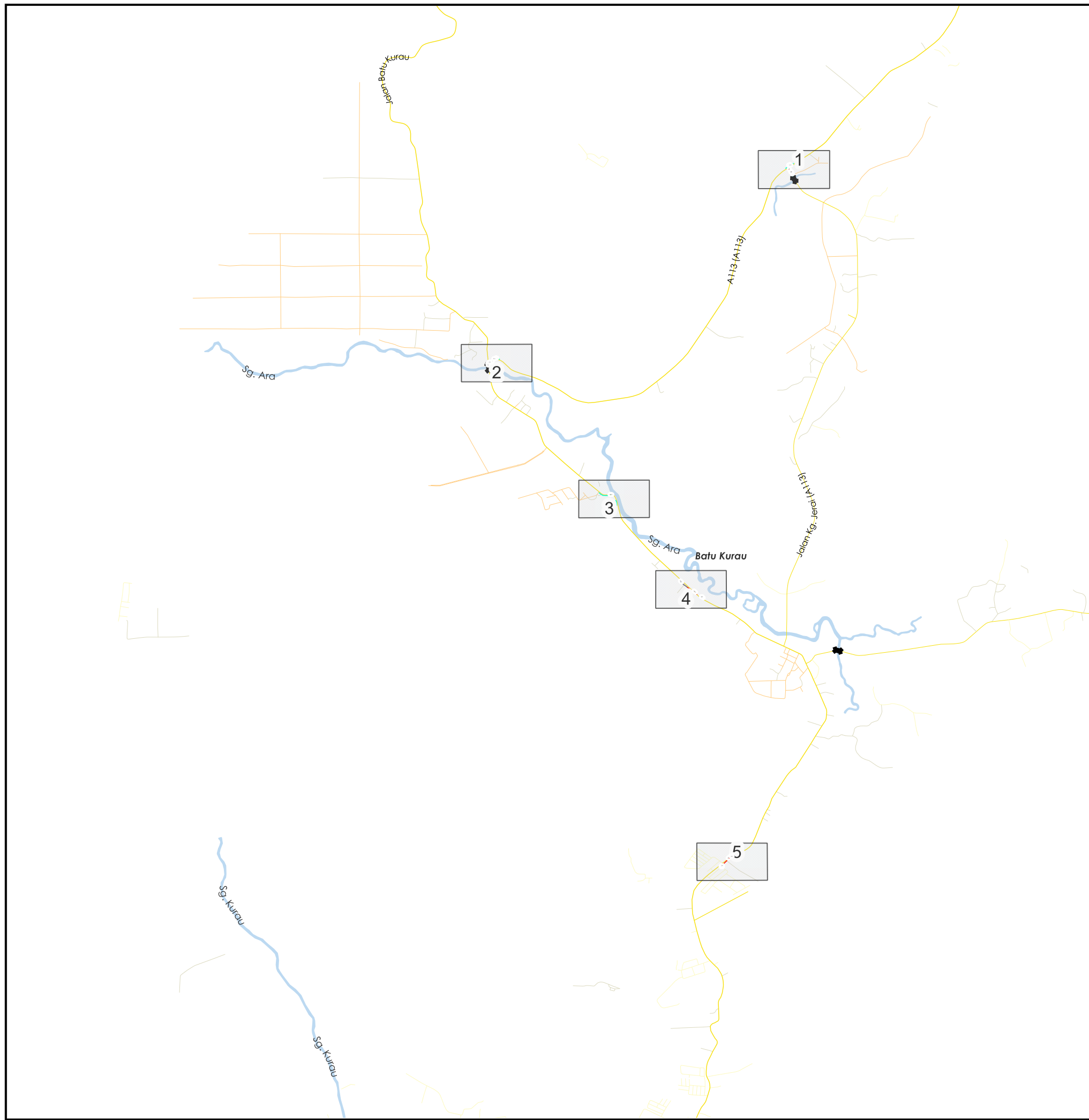

***PENGUKURAN BERDASARKAN JARAK SATELIT**

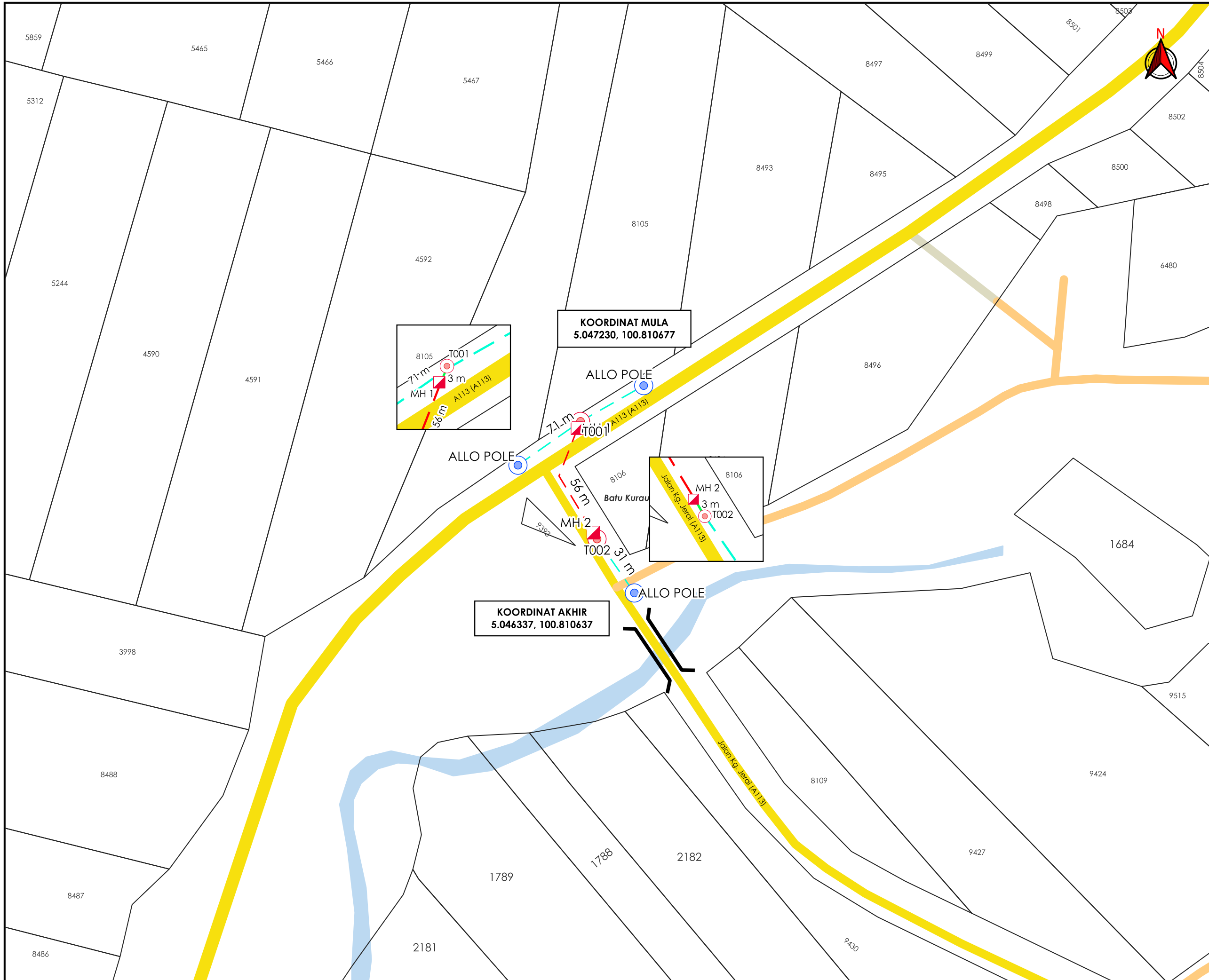

TAJUK PERMOHONAN
 PERMOHONAN KELULUSAN IZIN LALU BAGI PROJEK POINT OF PRESENCE (POP) FASA 2: HAB INFRASTRUKTUR GENTIAN OPTIK BERHAMPIRAN DENGAN SEKOLAH, KAWASAN PERINDUSTRIAN, PREMIS KERAJAAN DAN KOMUNITI SEKITARNYA OLEH KEMENTERIAN KOMUNIKASI MALAYSIA BAGI E-SIDE PMU KMTG (LINK 9)

- PETUNJUK**
- JALAN JKR
 - JALAN PERSENDIRIAN
 - JALAN PEJABAT DAERAH
 - JAMBATAN
 - GRASS VERGE
 - HORIZONTAL DIRECTIONAL DRILLING
 - OVERHEAD
 - MANHOLE CADANGAN
 - TIANG CADANGAN
 - TIANG SEDIA ADA

PIHAK BERKUASA MELULUS

JABATAN KERJA RAYA LARUT MATANG & SELAMA

PENYEDIA UTILITI

allo!
 The Smarter Connection
 A Tenaga Nasional Subsidiary

JENIS PELAN	PELAN IZIN LALU
PELUKIS PELAN	ADIB FARHAN
TARIKH DIKELUARKAN	2025-10-22
MUKA SURAT	1/5
NO FAIL RUJUKAN	PINDAAN
KUDR/ALLO/A/10/25/0868	00

***PENGUKURAN BERDASARKAN JARAK SATELIT**

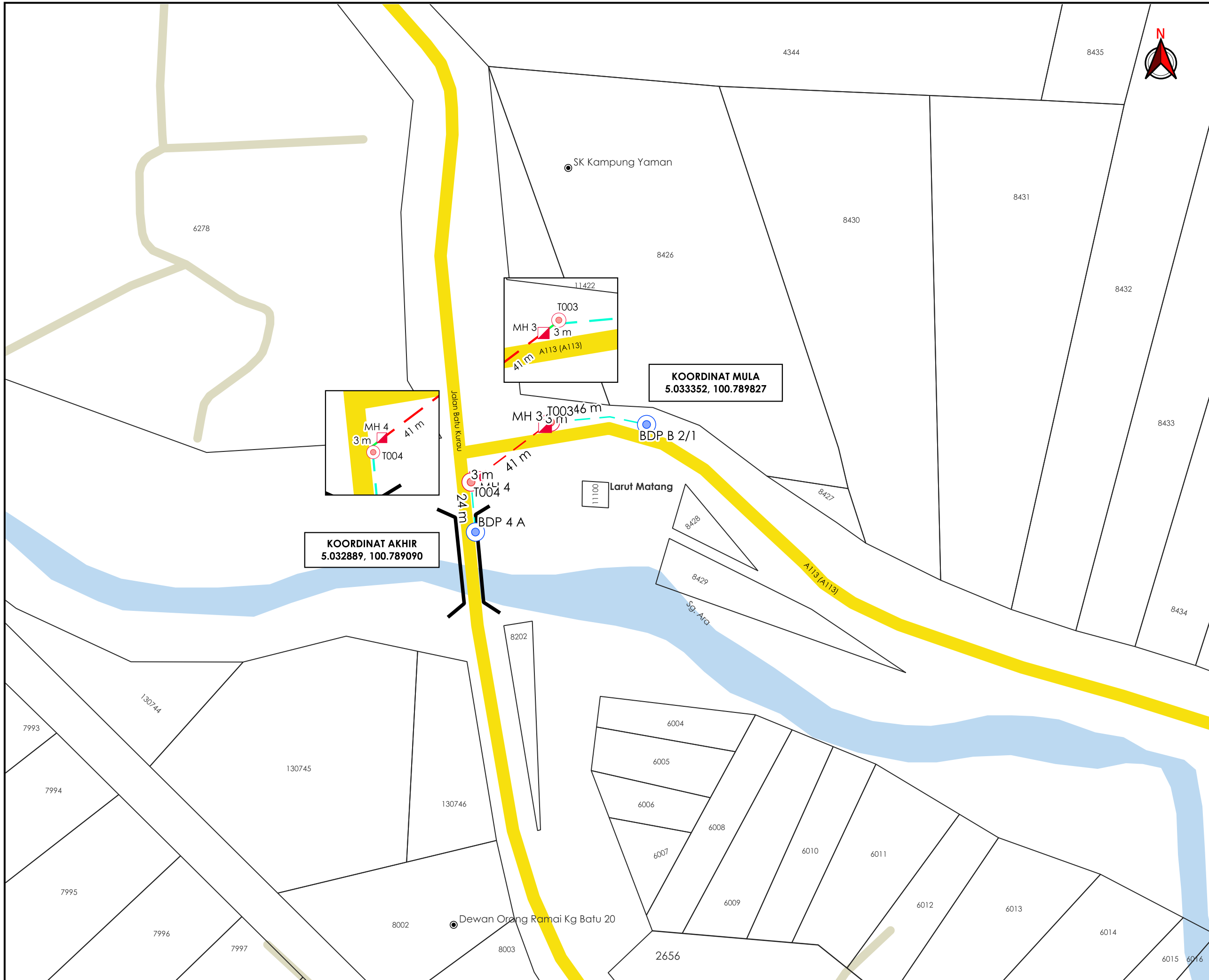

TAJUK PERMOHONAN
 PERMOHONAN KELULUSAN IZIN LALU BAGI PROJEK POINT OF PRESENCE (POP) FASA 2: HAB INFRASTRUKTUR GENTIAN OPTIK BERHAMPIRAN DENGAN SEKOLAH, KAWASAN PERINDUSTRIAN, PREMIS KERAJAAN DAN KOMUNITI SEKITARNYA OLEH KEMENTERIAN KOMUNIKASI MALAYSIA BAGI E-SIDE PMU KMTG (LINK 9)

PETUNJUK

- JALAN JKR
- JALAN PERSENDIRIAN
- JAMBATAN
- GRASS VERGE
- HORIZONTAL DIRECTIONAL DRILLING
- OVERHEAD
- MANHOLE CADANGAN
- TIANG CADANGAN
- TIANG SEDIA ADA

PIHAK BERKUASA MELULUS

	JABATAN KERJA RAYA LARUT MATANG & SELAMA
---	---

PENYEDIA UTILITI



JENIS PELAN	PELAN IZIN LALU
PELUKIS PELAN	ADIB FARHAN
TARIKH DIKELUARKAN	2025-10-22
MUKA SURAT	2/5
NO FAIL RUJUKAN	PINDAAN
KUDR/ALLO/A/10/25/0868	00

***PENGUKURAN BERDASARKAN JARAK SATELIT**

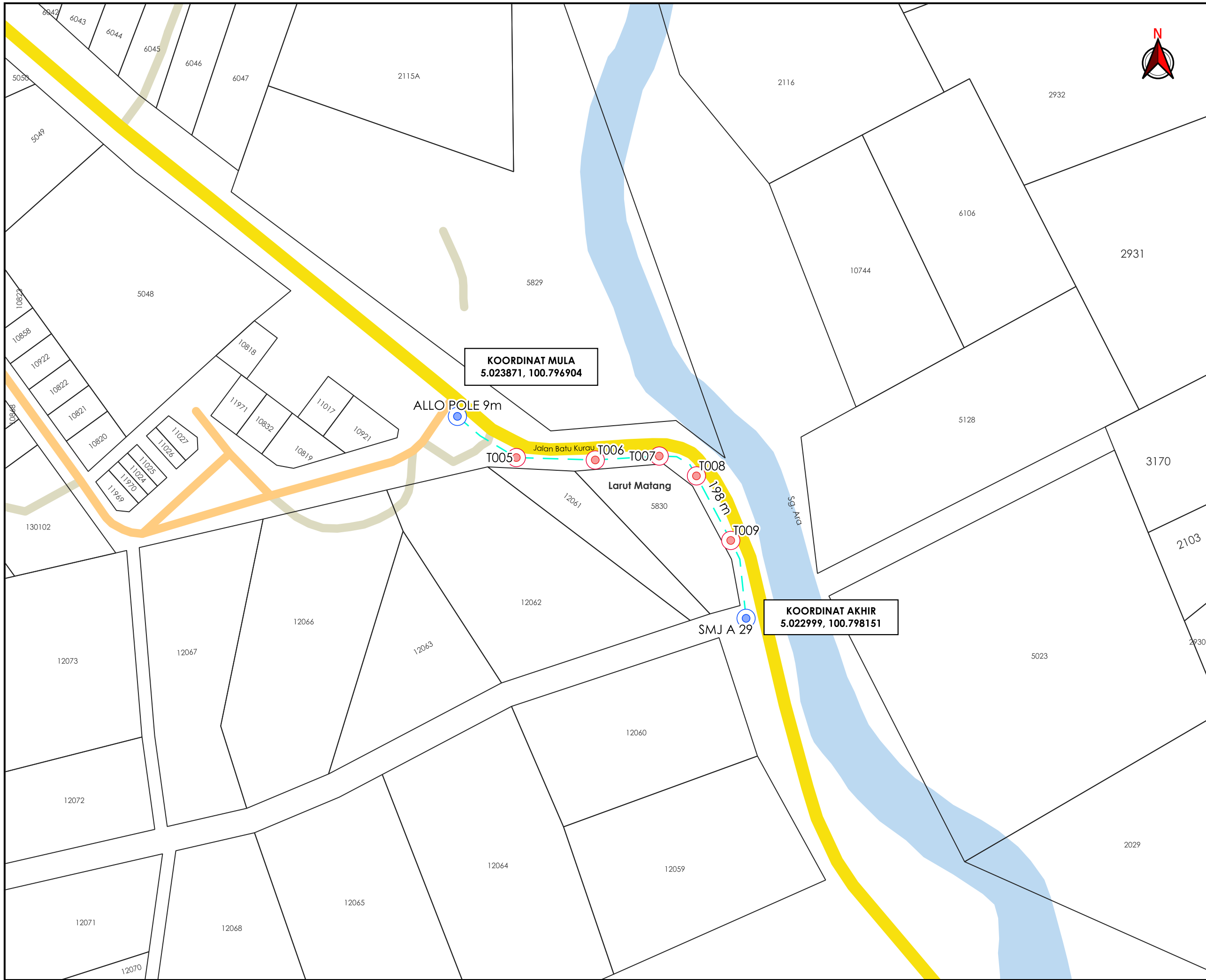

TAJUK PERMOHONAN
 PERMOHONAN KELULUSAN IZIN LALU BAGI PROJEK POINT OF PRESENCE (POP) FASA 2: HAB INFRASTRUKTUR GENTIAN OPTIK BERHAMPIRAN DENGAN SEKOLAH, KAWASAN PERINDUSTRIAN, PREMIS KERAJAAN DAN KOMUNITI SEKITARNYA OLEH KEMENTERIAN KOMUNIKASI MALAYSIA BAGI E-SIDE PMU KMTG (LINK 9)

- PETUNJUK**
- JALAN JKR
 - JALAN PERSENDIRIAN
 - JALAN PEJABAT DAERAH
 - OVERHEAD
 - TIANG CADANGAN
 - TIANG SEDIA ADA

PIHAK BERKUASA MELULUS

JABATAN KERJA RAYA LARUT MATANG & SELAMA

PENYEDIA UTILITI

allo!
 The Smarter Connection
 A Tenaga Nasional Subsidiary

JENIS PELAN	PELAN IZIN LALU
PELUKIS PELAN	ADIB FARHAN
TARIKH DIKELUARKAN	2025-10-22
MUKA SURAT	3/5
NO FAIL RUJUKAN	PINDAAN
KUDR/ALLO/A/10/25/0868	00

***PENGUKURAN BERDASARKAN JARAK SATELIT**

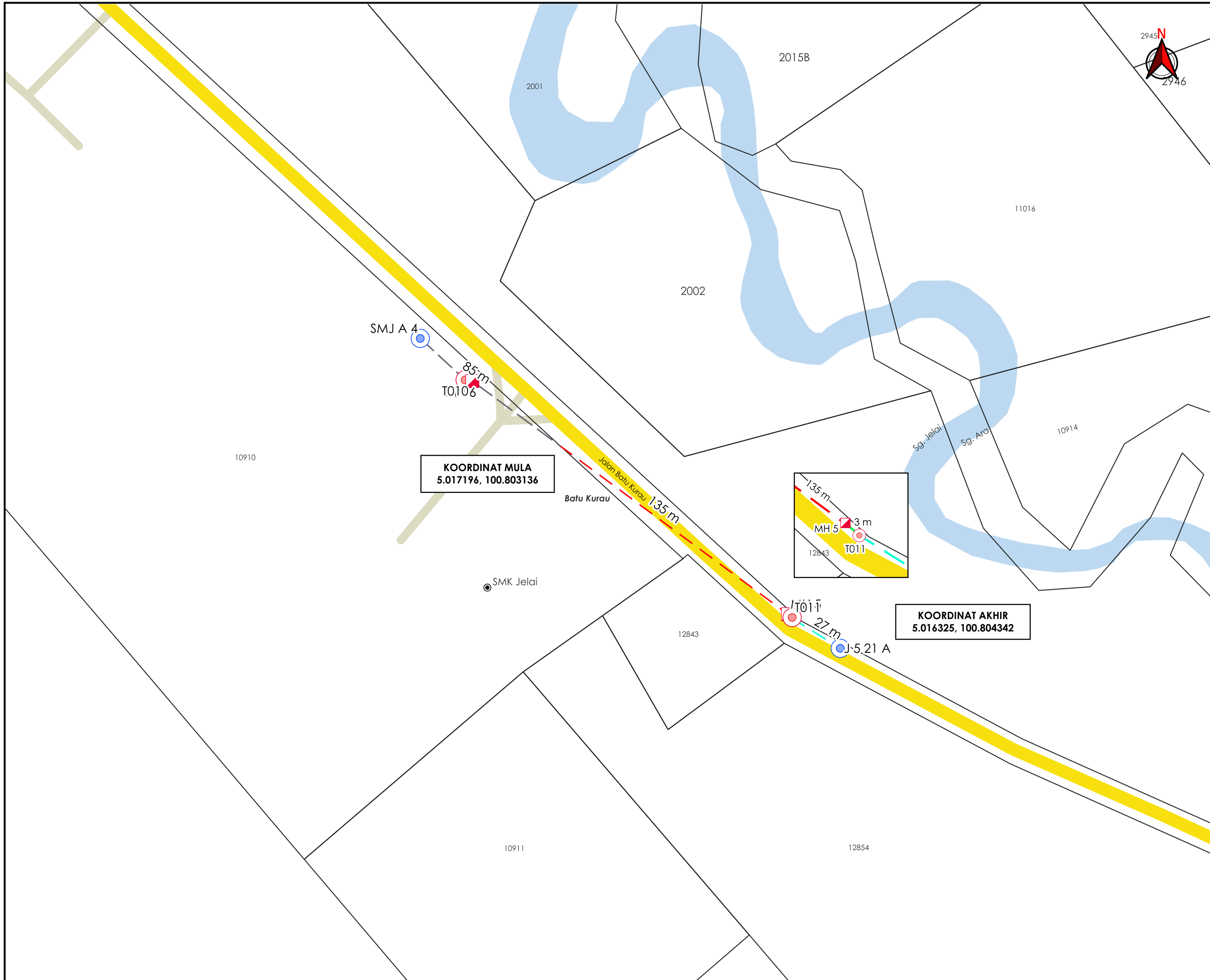

TAJUK PERMOHONAN
 PERMOHONAN KELULUSAN IZIN LALU BAGI PROJEK POINT OF PRESENCE (POP) FASA 2: HAB INFRASTRUKTUR GENTIAN OPTIK BERHAMPIRAN DENGAN SEKOLAH, KAWASAN PERINDUSTRIAN, PREMIS KERAJAAN DAN KOMUNITI SEKITARNYA OLEH KEMENTERIAN KOMUNIKASI MALAYSIA BAGI E-SIDE PMU KMTG (LINK 9)

- PETUNJUK**
- JALAN JKR
 - JALAN PERSENDIRIAN
 - GRASS VERGE
 - HORIZONTAL DIRECTIONAL DRILLING
 - OVERHEAD
 - JALAN TIDAK TERLIBAT
 - MANHOLE CADANGAN
 - TIANG CADANGAN
 - TIANG SEDIA ADA

KOORDINAT MULA
 5.017196, 100.803136

KOORDINAT AKHIR
 5.016325, 100.804342

PIHAK BERKUASA MELULUS

JABATAN KERJA RAYA LARUT MATANG & SELAMA

PENYEDIA UTILITI

allo!
 The Smarter Connection
 A Tenaga Nasional Subsidiary

JENIS PELAN	PELAN IZIN LALU
PELUKIS PELAN	ADIB FARHAN
TARIKH DIKELUARKAN	2025-10-22
MUKA SURAT	4/5
NO FAIL RUJUKAN	PINDAAN
KUDR/ALLO/A/10/25/0868	00

***PENGUKURAN BERDASARKAN JARAK SATELIT**

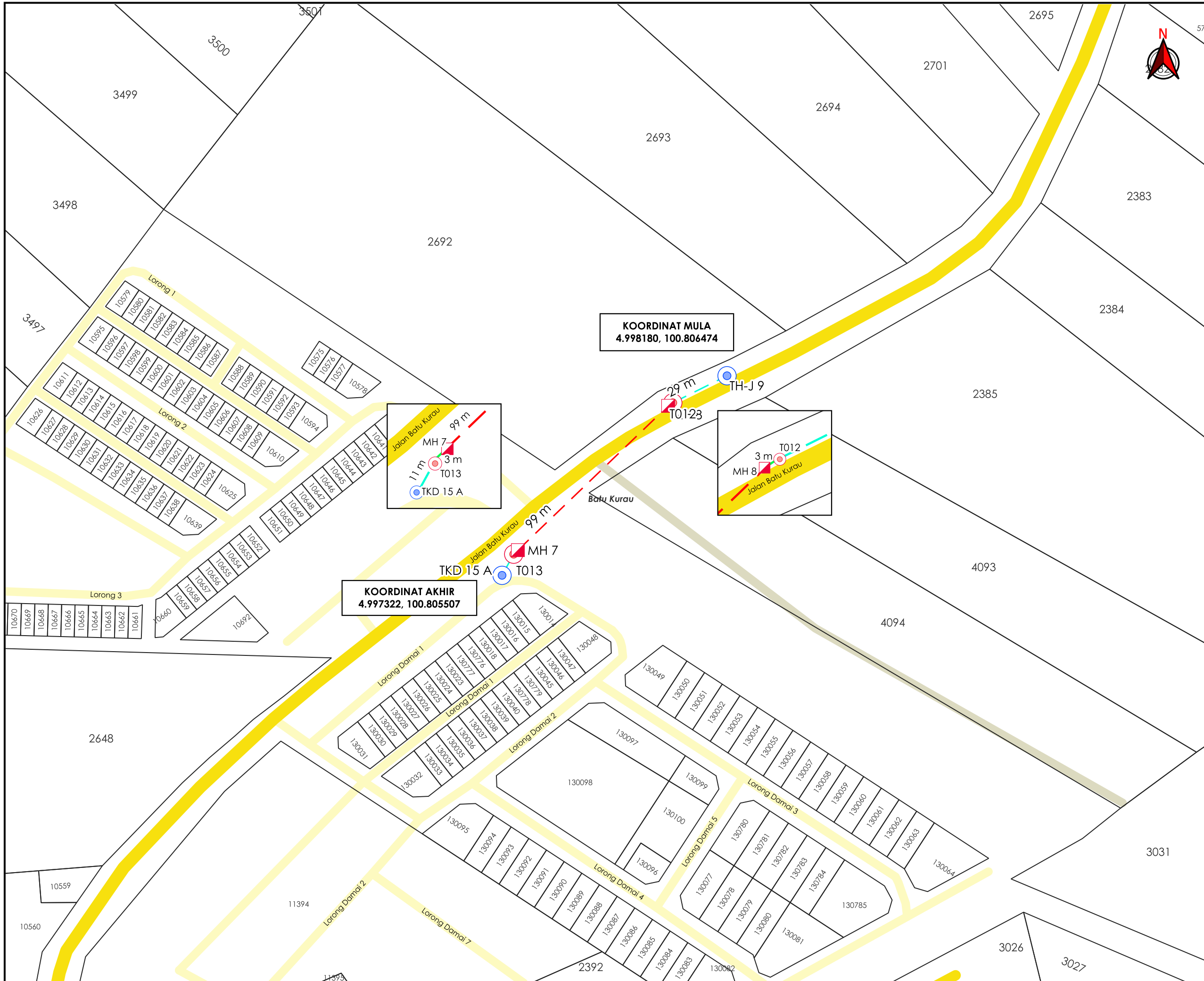

TAJUK PERMOHONAN
 PERMOHONAN KELULUSAN IZIN LALU BAGI PROJEK POINT OF PRESENCE (POP) FASA 2: HAB INFRASTRUKTUR GENTIAN OPTIK BERHAMPIRAN DENGAN SEKOLAH, KAWASAN PERINDUSTRIAN, PREMIS KERAJAAN DAN KOMUNITI SEKITARNYA OLEH KEMENTERIAN KOMUNIKASI MALAYSIA BAGI E-SIDE PMU KMTG (LINK 9)

PETUNJUK

- JALAN JKR
- JALAN PBT
- JALAN PERSENDIRIAN
- GRASS VERGE
- HORIZONTAL DIRECTIONAL DRILLING
- OVERHEAD
- MANHOLE CADANGAN
- TIANG CADANGAN
- TIANG SEDIA ADA

PIHAK BERKUASA MELULUS

	JABATAN KERJA RAYA LARUT MATANG & SELAMA
---	---

--	--	--	--

PENYEDIA UTILITI



The Smarter Connection
A Tenaga Nasional Subsidiary

JENIS PELAN	PELAN IZIN LALU
PELUKIS PELAN	ADIB FARHAN
TARIKH DIKELUARKAN	2025-10-22
MUKA SURAT	5/5
NO FAIL RUJUKAN	PINDAAN
KUDR/ALLO/A/10/25/0868	00

***PENGUKURAN BERDASARKAN JARAK SATELIT**

K U M P U L A N
Asiadebut

BORANG ULASAN PELAN IZIN LALU

NO FAIL	KUDR/ALLO/A/10/25/0868
DAERAH	LARUT MATANG
PENYEDIA UTILITI	ALLO
PENYEDIA PELAN	ADIB FARHAN
TARIKH PELAN	22/10/2025

ULASAN PELAN :

BIL	ULASAN
1.	UNTUK MAKLUMAN, TERDAPAT PERMOHONAN DIATAS BERTINDIH DENGAN PERMOHONAN KUDR/KACP/A/05/25/0457 & KUDR/MXS/A/06/25/0620.

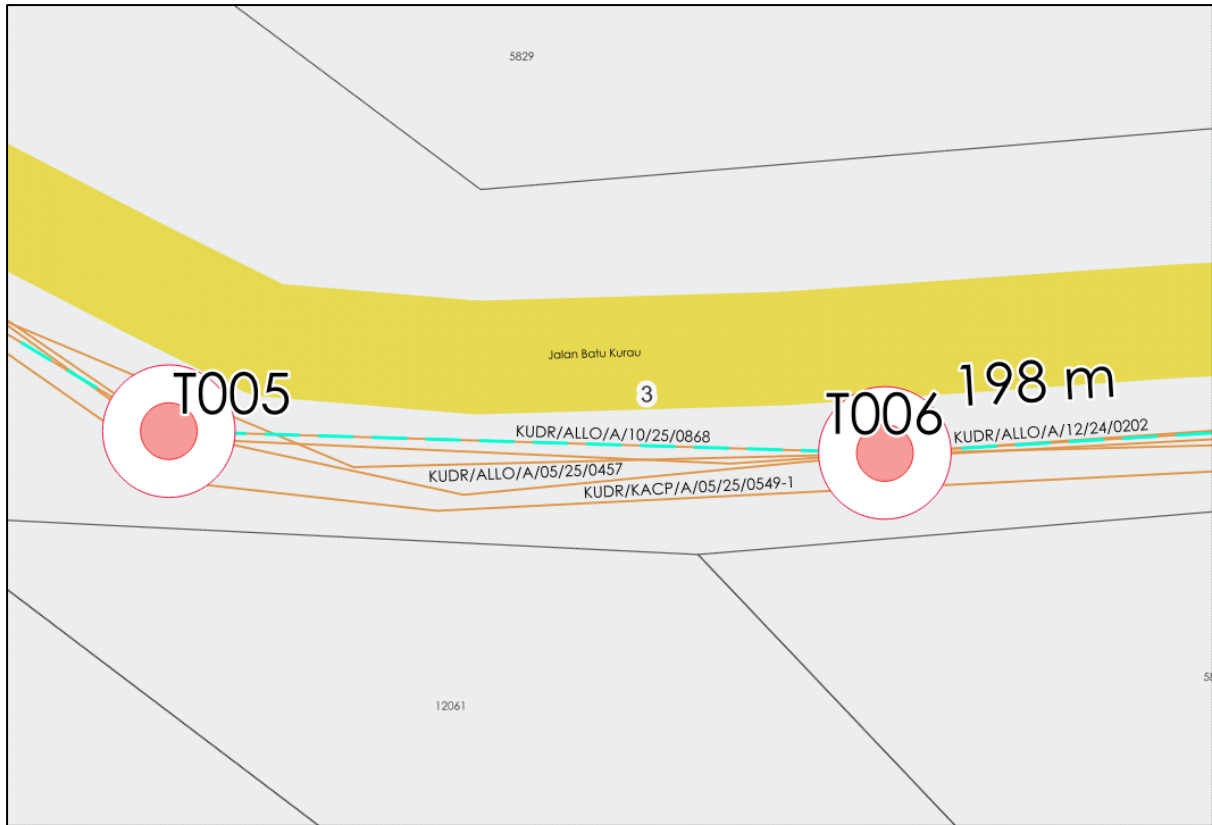

KOORDINAT BERTINDIH:

MULA: 5.02387091, 100.79690355

AKHIR: 4.99762967, 100.80578196