

**KORIDOR  
UTILITI**  
DARUL RIDZUAN



**maxis** 

**PERMOHONAN KERJA PEMASANGAN DAN PENYAMBUNGAN  
KEMUDAHAN TELEKOMUNIKASI MAXIS BROADBAND SDN BHD  
SERTA PENGOREKAN DI DALAM RIZAB JALAN DI DAERAH HULU  
PERAK, PERAK DI TAPAK PANS - BADU.**

**PELAN IZIN LALU**

**NO FAIL RUJUKAN  
KUDR/MXS/A/08/25/0764**

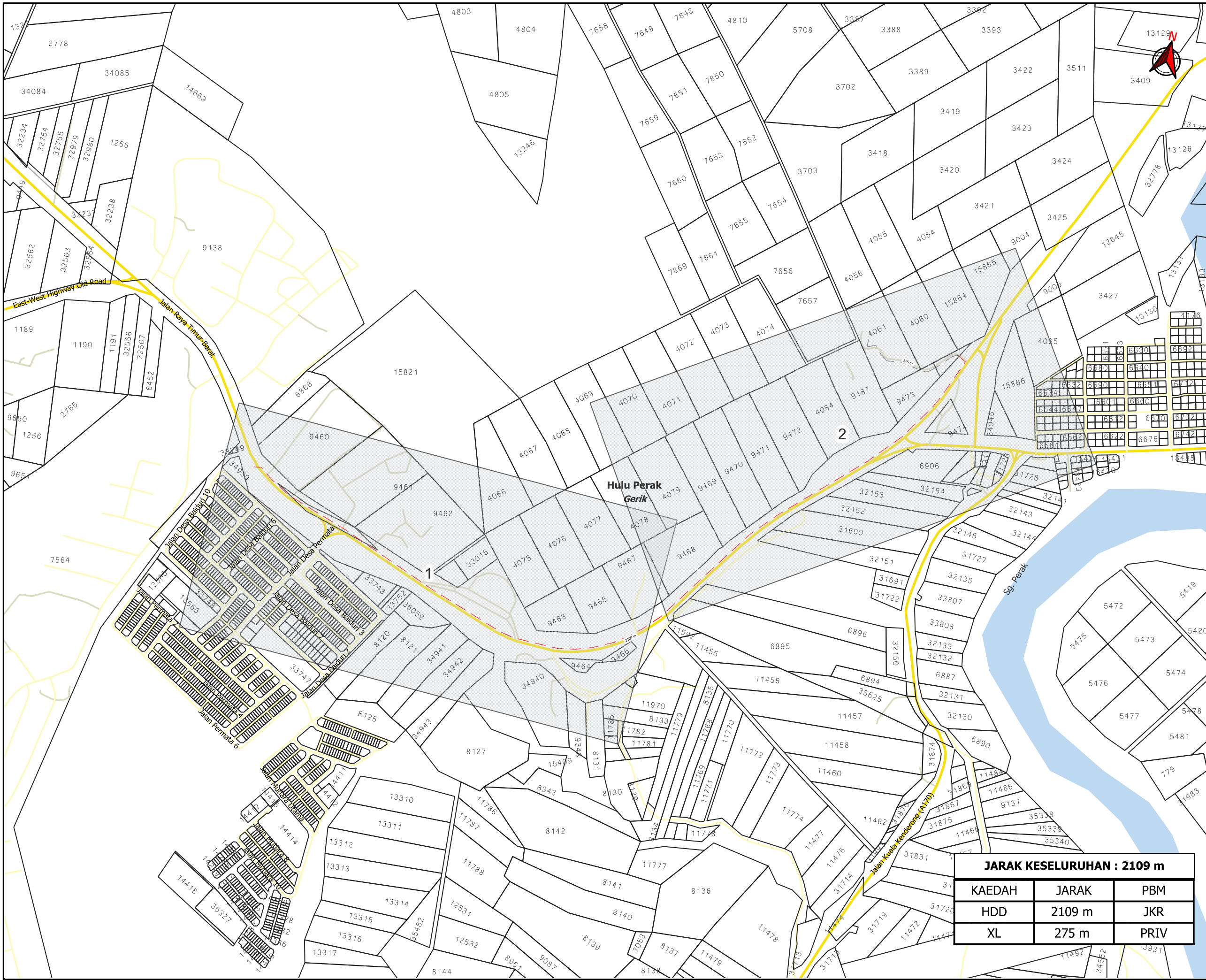

**TAJUK PERMOHONAN**  
**PERMOHONAN KERJA PEMASANGAN DAN**  
**PENYAMBUNGAN KEMUDAHAN**  
**TELEKOMUNIKASI MAXIS BROADBAND SDN**  
**BHD SERTA PENGOREKAN DI DALAM RIZAB**  
**JALAN DI DAERAH HULU PERAK, PERAK DI**  
**TAPAK PANS - BADU.**

- PETUNJUK**
- JALAN JKR
  - JALAN PBT
  - JALAN PERSENDIRIAN
  - - - HORIZONTAL DIRECTIONAL DRILLING
  - - - JALAN TIDAK TERLIBAT

PIHAK BERKUASA MELULUS  
**JABATAN KERJA RAYA HULU PERAK**

PENYEDIA UTILITI

|                                   |        |      |
|-----------------------------------|--------|------|
| <b>JARAK KESELURUHAN : 2109 m</b> |        |      |
| KAEDAH                            | JARAK  | PBM  |
| HDD                               | 2109 m | JKR  |
| XL                                | 275 m  | PRIV |

|                       |                 |
|-----------------------|-----------------|
| JENIS PELAN           | PELAN IZIN LALU |
| PELUKIS PELAN         | ADIB FARHAN     |
| TARIKH DIKELUARKAN    | 2025-08-14      |
| MUKA SURAT            | 0/2             |
| NO FAIL RUJUKAN       | PINDAAN         |
| KUDR/MXS/A/08/25/0764 | <b>00</b>       |

**\*PENGUKURAN BERDASARKAN JARAK SATELIT**

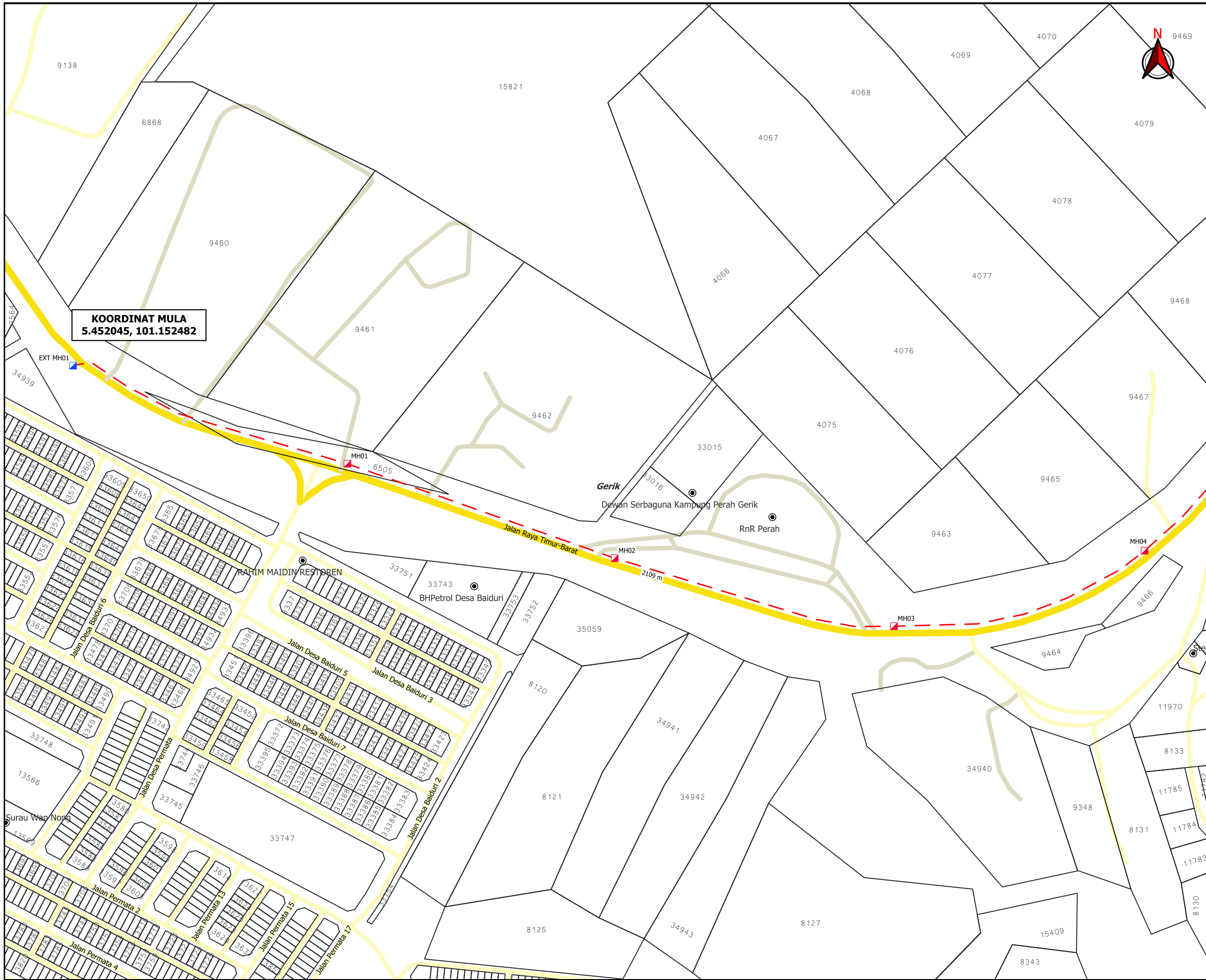

**KOORDINAT MULA**  
 5.452045, 101.152482

**TAJUK PERMOHONAN**  
 PERMOHONAN KERJA PEMASANGAN DAN PENYAMBUNGAN KEMUDAHAN TELEKOMUNIKASI MAXIS BROADBAND SDN BHD SERTA PENGOREKAN DI DALAM RIZAB JALAN DI DAERAH HULU PERAK, PERAK DI TAPAK PANS - BADU.

- PETUNJUK**
- JALAN JKR
  - JALAN PBT
  - JALAN PERSENDIRIAN
  - HORIZONTAL DIRECTIONAL DRILLING
  - MANHOLE SEDIA ADA
  - MANHOLE CADANGAN

**PIHAK BERKUASA MELULUS**  
**JABATAN KERJA RAYA HULU PERAK**

**PENYEDIA UTILITI**

|                              |                        |
|------------------------------|------------------------|
| <b>JENIS PELAN</b>           | <b>PELAN IZIN LALU</b> |
| <b>PELUKIS PELAN</b>         | <b>ADIB FARHAN</b>     |
| <b>TARIKH DIKELUARKAN</b>    | <b>2025-08-14</b>      |
| <b>MUKA SURAT</b>            | <b>1/2</b>             |
| <b>NO FAIL RUJUKAN</b>       | <b>PINDAAN</b>         |
| <b>KUDR/MXS/A/08/25/0764</b> | <b>00</b>              |

**\*PENGUKURAN BERDASARKAN JARAK SATELIT**



K U M P U L A N  
**Asiadebut**

**BORANG ULASAN PELAN IZIN LALU**

|                         |                       |
|-------------------------|-----------------------|
| <b>NO FAIL</b>          | KUDR/MXS/A/08/25/0764 |
| <b>DAERAH</b>           | HULU PERAK            |
| <b>PENYEDIA UTILITI</b> | MAXIS                 |
| <b>PENYEDIA PELAN</b>   | ADIB FARHAN           |
| <b>TARIKH PELAN</b>     | 14/08/2025            |

**ULASAN PELAN :**

| <b>BIL</b> | <b>ULASAN</b>  |
|------------|--|
| 1.         | MINTA PKD MEMBUAT PENGESAHAN PBM BAGI JALAN YANG TERLIBAT. |
|            |  |
|            |  |
|            |  |