

**KORIDOR  
UTILITI**  
DARUL RIDZUAN



**PROJEK PENYEDIAAN POINT OF PRESENCE (POP) FASA 2 HAB  
INFRASTRUKTUR GENTIAN OPTIK BERHAMPIRAN DENGAN SEKOLAH,  
PREMIS KERAJAAN DAN KOMUNITI SEKITARNYA OLEH  
KEMENTERIAN KOMUNIKASI (ZON UTARA – PERAK & KEDAH)  
SERAHAN DOKUMEN LENGKAP BAGI PERMOHONAN KELULUSAN  
IZIN LALU ABAB029 - SEKOLAH KEBANGSAAN SUNGAI HAJI  
MUHAMMAD**

**PELAN IZIN LALU**

**NO FAIL RUJUKAN  
KUDR/KACP/A/06/25/0647**

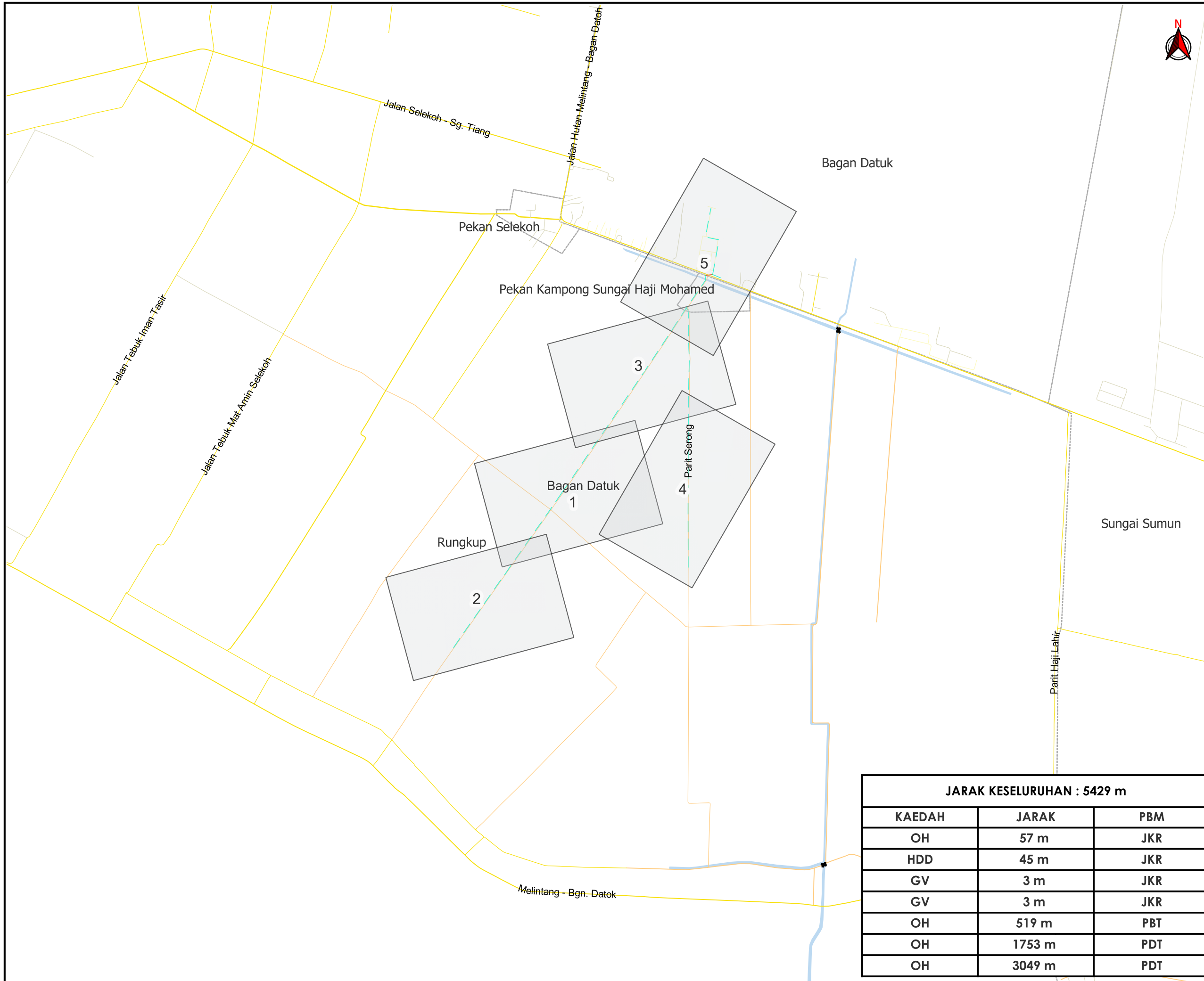

AGENSI PENYELARAS  
**KORIDOR UTILITI**  
 DARUL RIDZUAN



**TAJUK PERMOHONAN**  
 PROJEK PENYEDIAAN POINT OF PRESENCE (POP) FASA 2 HAB INFRASTRUKTUR GENTIAN OPTIK BERHAMPIRAN DENGAN SEKOLAH, PREMIS KERAJAAN DAN KOMUNITI SEKITARNYA OLEH KEMENTERIAN KOMUNIKASI (ZON UTARA - PERAK & KEDAH) SERAHAN DOKUMEN LENGKAP BAGI PERMOHONAN KELULUSAN IZIN LALU ABAB029 - SEKOLAH KEBANGSAAN SUNGAI HAJI MUHAMMAD

- PETUNJUK**
- JALAN JKR
  - JALAN PBT
  - JALAN PERSENDIRIAN
  - JALAN PEJABAT DAERAH
  - JAMBATAN
  - GRASS VERGE
  - HORIZONTAL DIRECTIONAL DRILLING
  - OVERHEAD

**PIHAK BERKUASA MELULUS**

	JABATAN KERJA RAYA BAGAN DATUK
	MAJLIS PERBANDARAN TELUK INTAN
	PEJABAT DAERAH DAN TANAH BAGAN DATUK

**JARAK KESELURUHAN : 5429 m**

KAEDAH	JARAK	PBM
OH	57 m	JKR
HDD	45 m	JKR
GV	3 m	JKR
GV	3 m	JKR
OH	519 m	PBT
OH	1753 m	PDT
OH	3049 m	PDT

**PENYEDIA UTILITI**



JENIS PELAN	PELAN IZIN LALU
PELUKIS PELAN	SYAHMIZA SUHAILA
TARIKH DIKELUARKAN	2025-03-04
MUKA SURAT	0/5
NO FAIL RUJUKAN	PINDAAN
KUDR/KACP/A/06/25/0647	<b>00</b>

**\*PENGUKURAN BERDASARKAN JARAK SATELIT**



AGENSI PENYELARAS  
**KORIDOR UTILITI**  
 DARUL RIDZUAN



**TAJUK PERMOHONAN**  
 PROJEK PENYEDIAAN POINT OF PRESENCE (POP) FASA 2 HAB INFRASTRUKTUR GENTIAN OPTIK BERHAMPIRAN DENGAN SEKOLAH, PREMIS KERAJAAN DAN KOMUNITI SEKITARNYA OLEH KEMENTERIAN KOMUNIKASI (ZON UTARA - PERAK & KEDAH) SERAHAN DOKUMEN LENGKAP BAGI PERMOHONAN KELULUSAN IZIN LALU ABAB029 - SEKOLAH KEBANGSAAN SUNGAI HAJI MUHAMMAD

- PETUNJUK**
- JALAN JKR
  - JALAN PEJABAT DAERAH
  - OVERHEAD
  - TIANG CADANGAN

**PIHAK BERKUASA MELULUS**

	JABATAN KERJA RAYA BAGAN DATUK
	MAJLIS PERBANDARAN TELUK INTAN
	PEJABAT DAERAH DAN TANAH BAGAN DATUK

**PENYEDIA UTILITI**



JENIS PELAN	PELAN IZIN LALU
PELUKIS PELAN	SYAHMIZA SUHAILA
TARIKH DIKELUARKAN	2025-03-04
MUKA SURAT	1/5
NO FAIL RUJUKAN	PINDAAN
KUDR/KACP/A/06/25/0647	<b>00</b>

**\*PENGUKURAN BERDASARKAN JARAK SATELIT**

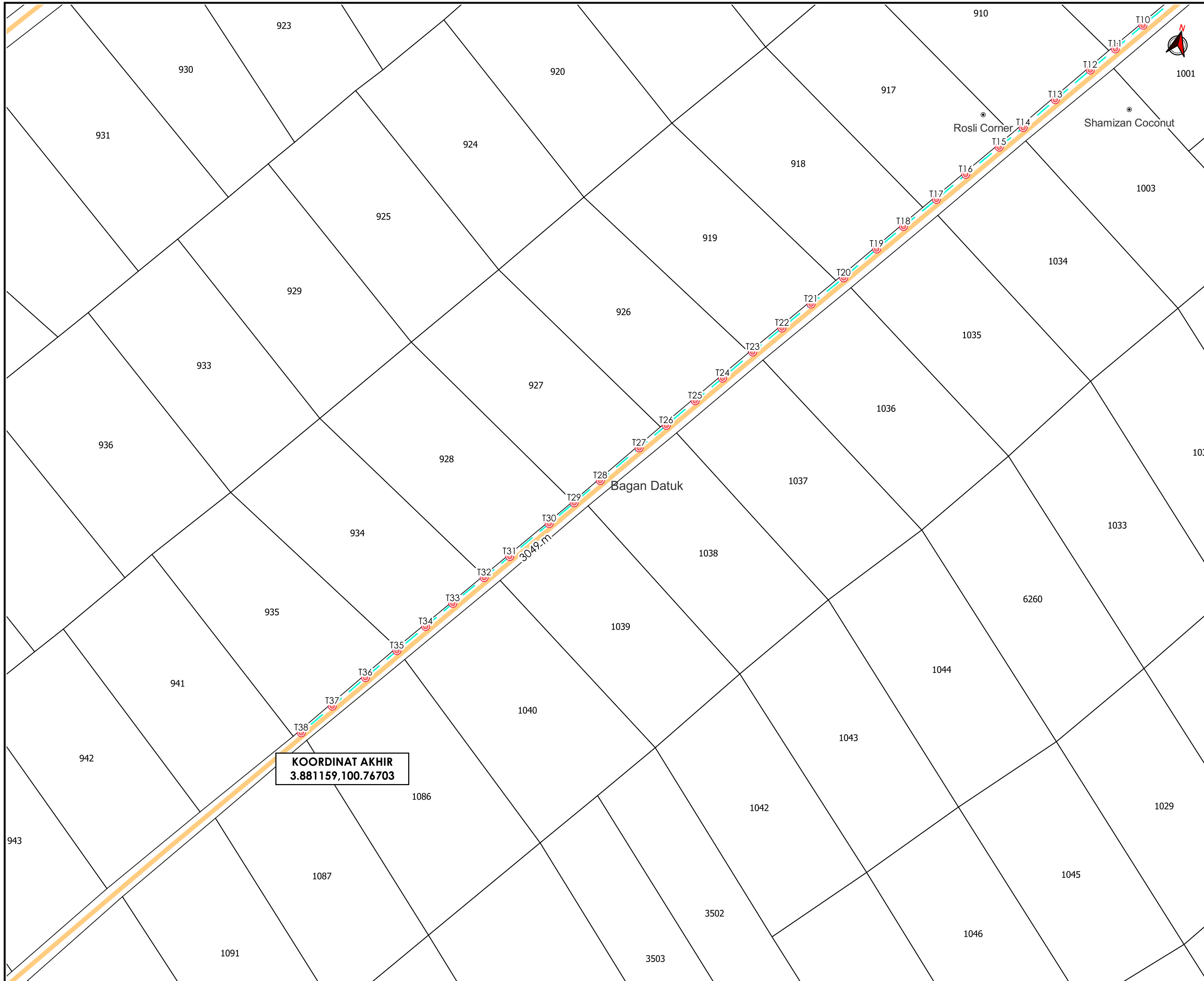

**TAJUK PERMOHONAN**  
 PROJEK PENYEDIAAN POINT OF PRESENCE (POP) FASA 2 HAB INFRASTRUKTUR GENTIAN OPTIK BERHAMPIRAN DENGAN SEKOLAH, PREMIS KERAJAAN DAN KOMUNITI SEKITARNYA OLEH KEMENTERIAN KOMUNIKASI (ZON UTARA - PERAK & KEDAH) SERAHAN DOKUMEN LENGKAP BAGI PERMOHONAN KELULUSAN IZIN LALU ABAB029 - SEKOLAH KEBANGSAAN SUNGAI HAJI MUHAMMAD

**PETUNJUK**

- JALAN PEJABAT DAERAH
- OVERHEAD
- TIANG CADANGAN

**PIHAK BERKUASA MELULUS**

	JABATAN KERJA RAYA BAGAN DATUK
	MAJLIS PERBANDARAN TELUK INTAN
	PEJABAT DAERAH DAN TANAH BAGAN DATUK

**PENYEDIA UTILITI**

JENIS PELAN	PELAN IZIN LALU
PELUKIS PELAN	SYAHMIZA SUHAILA
TARIKH DIKELUARKAN	2025-03-04
MUKA SURAT	2/5
NO FAIL RUJUKAN	PINDAAN
KUDR/KACP/A/06/25/0647	<b>00</b>

**\*PENGUKURAN BERDASARKAN JARAK SATELIT**

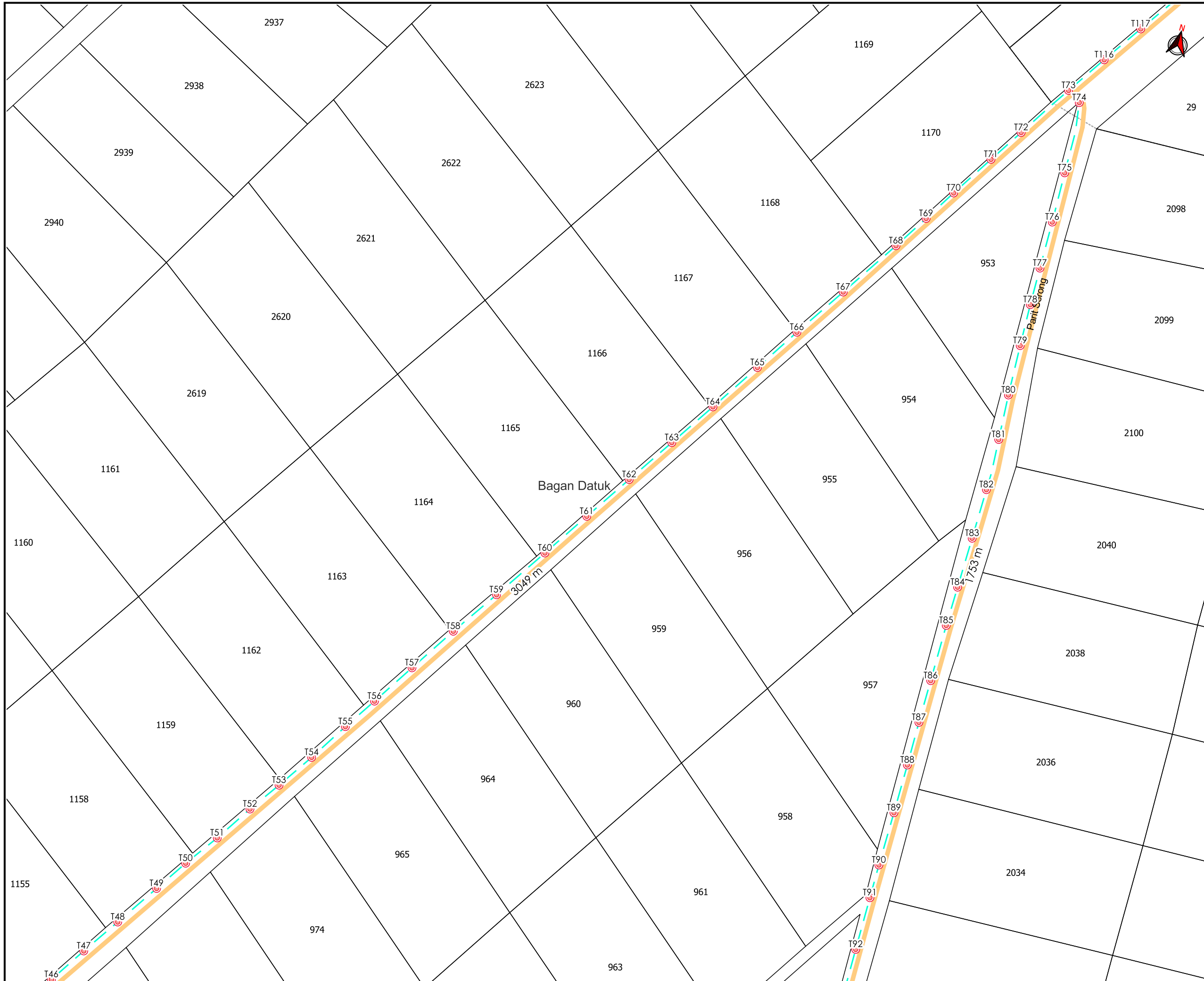

AGENSI PENYELARAS  
**KORIDOR UTILITI**  
 DARUL RIDZUAN



**TAJUK PERMOHONAN**  
 PROJEK PENYEDIAAN POINT OF PRESENCE (POP) FASA 2 HAB INFRASTRUKTUR GENTIAN OPTIK BERHAMPIRAN DENGAN SEKOLAH, PREMIS KERAJAAN DAN KOMUNITI SEKITARNYA OLEH KEMENTERIAN KOMUNIKASI (ZON UTARA - PERAK & KEDAH) SERAHAN DOKUMEN LENGKAP BAGI PERMOHONAN KELULUSAN IZIN LALU ABAB029 - SEKOLAH KEBANGSAAN SUNGAI HAJI MUHAMMAD

- PETUNJUK**
- JALAN JKR
  - JALAN PBT
  - JALAN PERSENDIRIAN
  - JALAN PEJABAT DAERAH
  - GRASS VERGE
  - HORIZONTAL DIRECTIONAL DRILLING
  - OVERHEAD
  - MANHOLE CADANGAN
  - TIANG CADANGAN

**PIHAK BERKUASA MELULUS**

	JABATAN KERJA RAYA BAGAN DATUK
	MAJLIS PERBANDARAN TELUK INTAN
	PEJABAT DAERAH DAN TANAH BAGAN DATUK

**PENYEDIA UTILITI**



JENIS PELAN	PELAN IZIN LALU
PELUKIS PELAN	SYAHMIZA SUHAILA
TARIKH DIKELUARKAN	2025-03-04
MUKA SURAT	3/5
NO FAIL RUJUKAN	PINDAAN
KUDR/KACP/A/06/25/0647	<b>00</b>

**\*PENGUKURAN BERDASARKAN JARAK SATELIT**

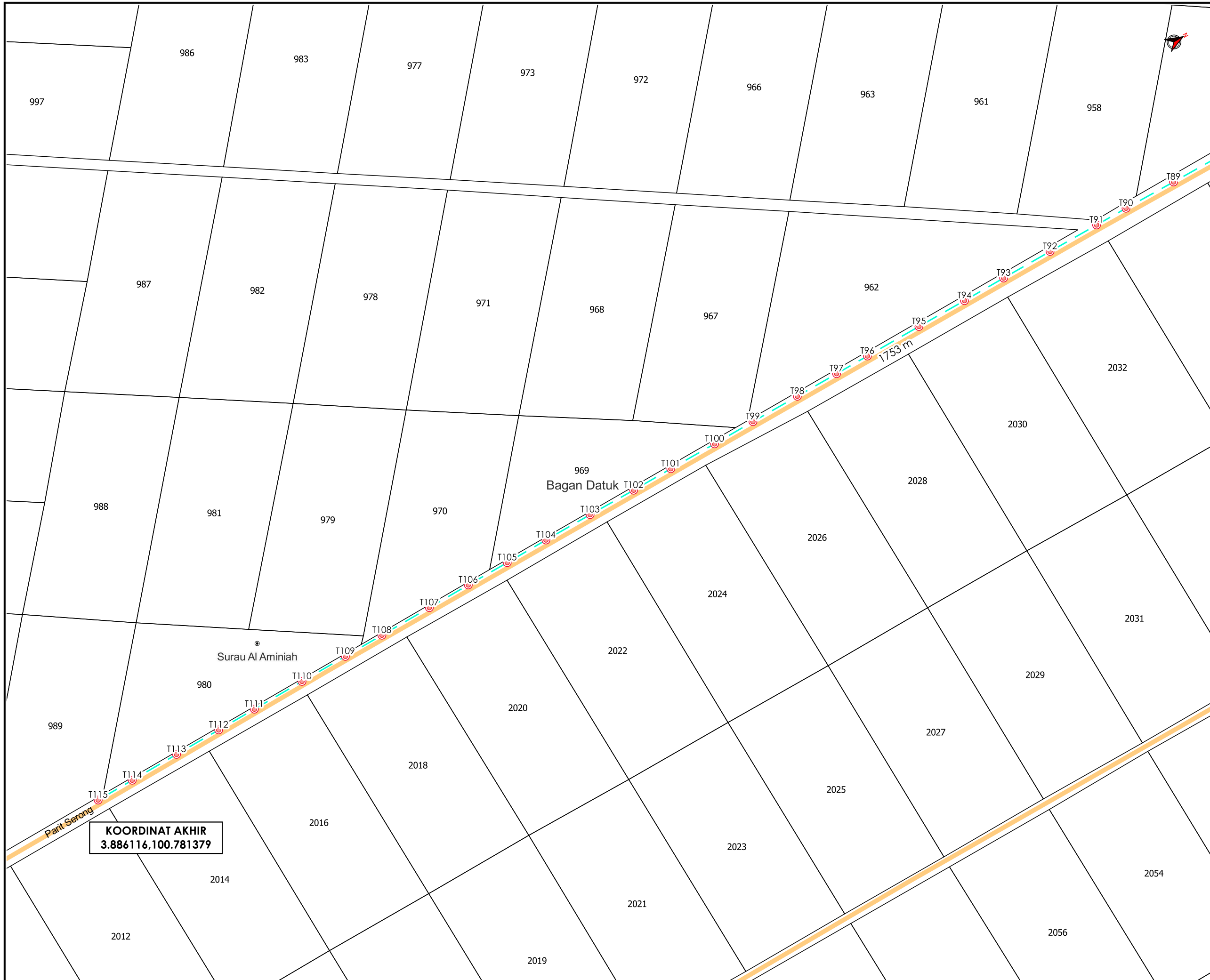

**TAJUK PERMOHONAN**  
 PROJEK PENYEDIAAN POINT OF PRESENCE (POP) FASA 2 HAB INFRASTRUKTUR GENTIAN OPTIK BERHAMPIRAN DENGAN SEKOLAH, PREMIS KERAJAAN DAN KOMUNITI SEKITARNYA OLEH KEMENTERIAN KOMUNIKASI (ZON UTARA - PERAK & KEDAH) SERAHAN DOKUMEN LENGKAP BAGI PERMOHONAN KELULUSAN IZIN LALU ABAB029 - SEKOLAH KEBANGSAAN SUNGAI HAJI MUHAMMAD

- PETUNJUK**
- JALAN PEJABAT DAERAH
  - OVERHEAD
  - TIANG CADANGAN

**PIHAK BERKUASA MELULUS**

	JABATAN KERJA RAYA BAGAN DATUK
	MAJLIS PERBANDARAN TELUK INTAN
	PEJABAT DAERAH DAN TANAH BAGAN DATUK



JENIS PELAN	PELAN IZIN LALU
PELUKIS PELAN	SYAHMIZA SUHAILA
TARIKH DIKELUARKAN	2025-03-04
MUKA SURAT	4/5
NO FAIL RUJUKAN	PINDAAN
KUDR/KACP/A/06/25/0647	<b>00</b>

**\*PENGUKURAN BERDASARKAN JARAK SATELIT**

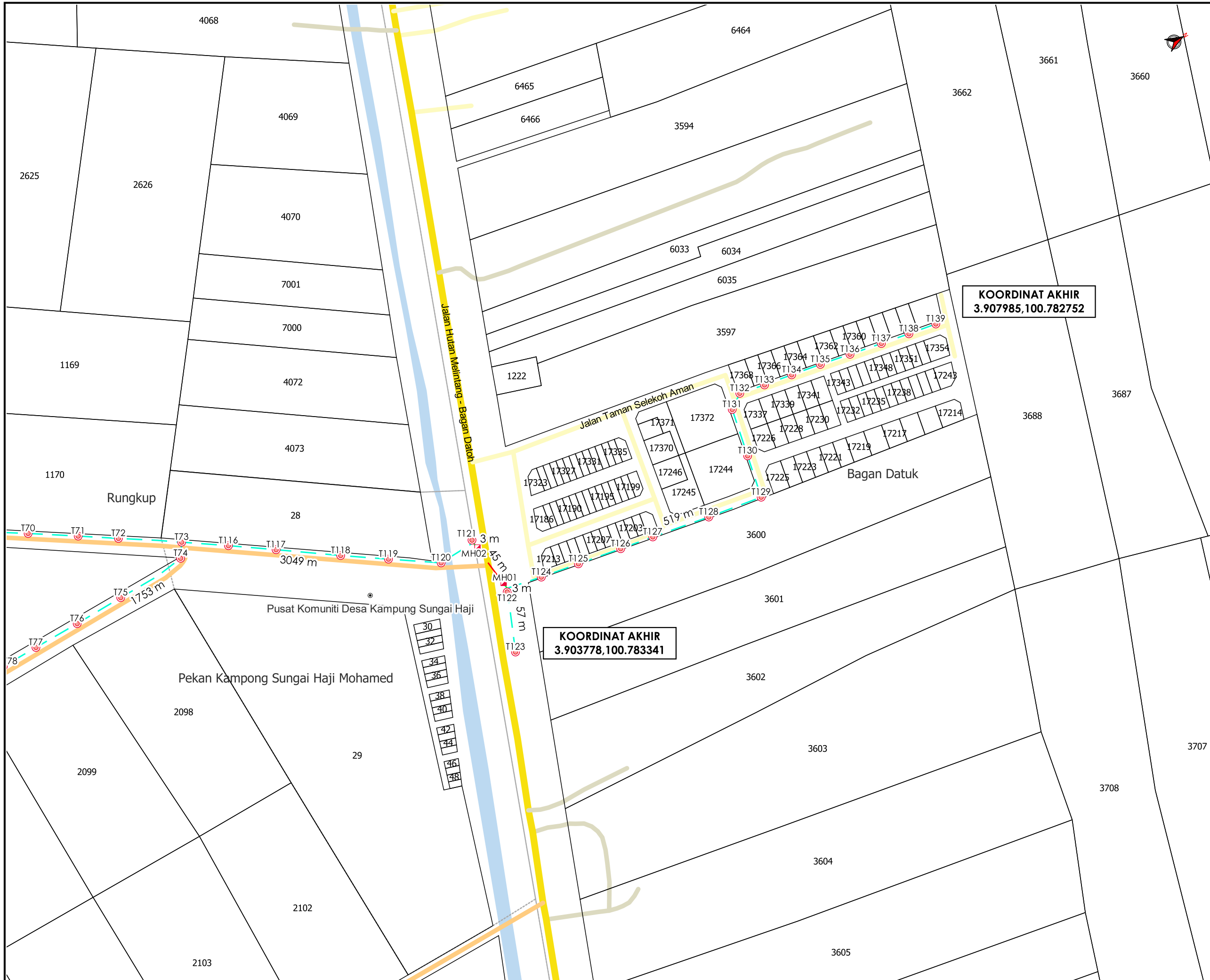

**KOORDINAT AKHIR**  
3.907985,100.782752

**KOORDINAT AKHIR**  
3.903778,100.783341



**TAJUK PERMOHONAN**  
PROJEK PENYEDIAAN POINT OF PRESENCE (POP) FASA 2 HAB INFRASTRUKTUR GENTIAN OPTIK BERHAMPIRAN DENGAN SEKOLAH, PREMIS KERAJAAN DAN KOMUNITI SEKITARNYA OLEH KEMENTERIAN KOMUNIKASI (ZON UTARA - PERAK & KEDAH) SERAHAN DOKUMEN LENGKAP BAGI PERMOHONAN KELULUSAN IZIN LALU ABAB029 - SEKOLAH KEBANGSAAN SUNGAI HAJI MUHAMMAD

- PETUNJUK**
- JALAN JKR
  - JALAN PBT
  - JALAN PERSENDIRIAN
  - JALAN PEJABAT DAERAH
  - GRASS VERGE
  - HORIZONTAL DIRECTIONAL DRILLING
  - OVERHEAD
  - MANHOLE CADANGAN
  - TIANG CADANGAN

**PIHAK BERKUASA MELULUS**

	JABATAN KERJA RAYA BAGAN DATUK
	MAJLIS PERBANDARAN TELUK INTAN
	PEJABAT DAERAH DAN TANAH BAGAN DATUK



JENIS PELAN	PELAN IZIN LALU
PELUKIS PELAN	SYAHMIZA SUHAILA
TARIKH DIKELUARKAN	2025-03-04
MUKA SURAT	5/5
NO FAIL RUJUKAN	PINDAAN
KUDR/KACP/A/06/25/0647	<b>00</b>

**\*PENGUKURAN BERDASARKAN JARAK SATELIT**

K U M P U L A N  
**Asiadebut**

**BORANG ULASAN PELAN IZIN LALU**

<b>NO FAIL</b>	KUDR/KACP/A/06/25/0647
<b>DAERAH</b>	BAGAN DATUK
<b>PENYEDIA UTILITI</b>	APEX
<b>PENYEDIA PELAN</b>	SYAHMIZA SUHAILA
<b>TARIKH PELAN</b>	04/03/2025

**ULASAN PELAN :**

<b>BIL</b>	<b>ULASAN</b>
1.	MINTA PKD SAHKAN NAMA JALAN DAN PBM YANG TERLIBAT.