

**KORIDOR  
UTILITI**  
DARUL RIDZUAN



**TENAGA  
NASIONAL**

**MSVT MEMINDAHKAN OUTGOING FEEDER DARI SSU WEIDAT KE PPU  
BEMBAN 8K5(D-GAJ-S25-5497)**

**PELAN IZIN LALU**

**NO FAIL RUJUKAN  
KUDR/TNBS/B/11/25/0915**

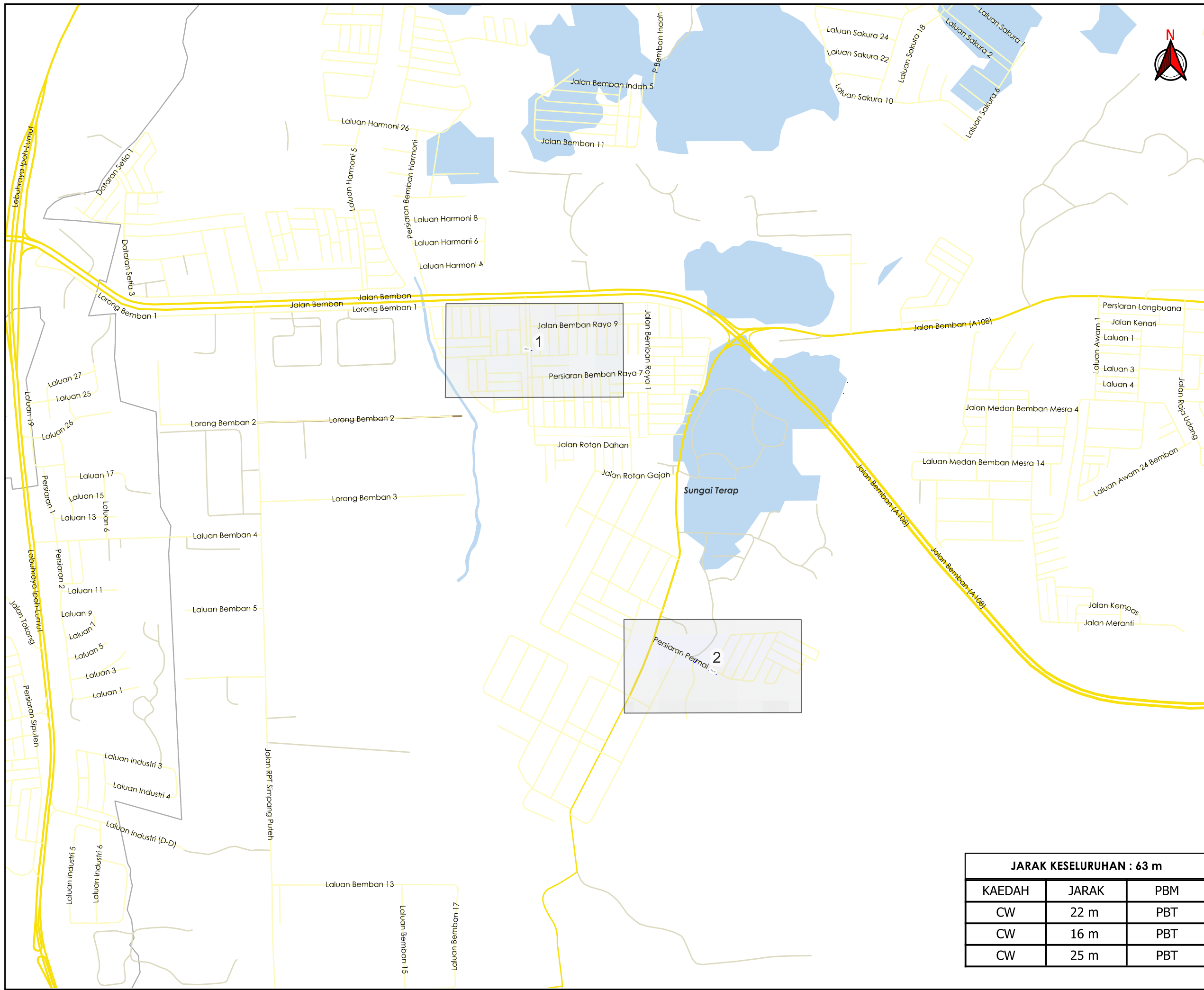

**TAJUK PERMOHONAN**  
 MSVT MEMINDAHKAN OUTGOING FEEDER DARI  
 BSSU WEIDAT KE PPU BEMBAN  
 BK5(D-GAJ-S25-5497)

**PETUNJUK**

- JALAN JKR
- JALAN PBT
- JALAN PERSENDIRIAN
- JALAN JPS
- CARRIAGE WAY

**PIHAK BERKUASA MELULUS**

	<b>MAJLIS DAERAH BATU GAJAH</b>

**PENYEDIA UTILITI**



**JARAK KESELURUHAN : 63 m**

KAEDAH	JARAK	PBM
CW	22 m	PBT
CW	16 m	PBT
CW	25 m	PBT

JENIS PELAN	PELAN IZIN LALU
PELUKIS PELAN	ADIB FARHAN
TARIKH DIKELUARKAN	2025-11-21
MUKA SURAT	0/2
NO FAIL RUJUKAN	PINDAAN
KUDR/TNBS/B/11/25/0915	00

**\*PENGUKURAN BERDASARKAN JARAK SATELIT**



**TAJUK PERMOHONAN**  
 MSVT MEMINDAHKAN OUTGOING FEEDER DARI SSU WEIDAT KE PPU BEMBAN 8K5(D-GAJ-525-5497)

**PETUNJUK**

- JALAN PBT
- CARRIAGE WAY
- X TITIK MULA AKHIR

**PIHAK BERKUASA MELULUS**

	<b>MAJLIS DAERAH BATU GAJAH</b>
---	---------------------------------

**PENYEDIA UTILITI**

	
<b>JENIS PELAN</b>	PELAN IZIN LALU
<b>PELUKIS PELAN</b>	ADIB FARHAN
<b>TARIKH DIKELUARKAN</b>	2025-11-21
<b>MUKA SURAT</b>	1/2
<b>NO FAIL RUJUKAN</b>	PINDAAN
KUDR/TNBS/B/11/25/0915	00

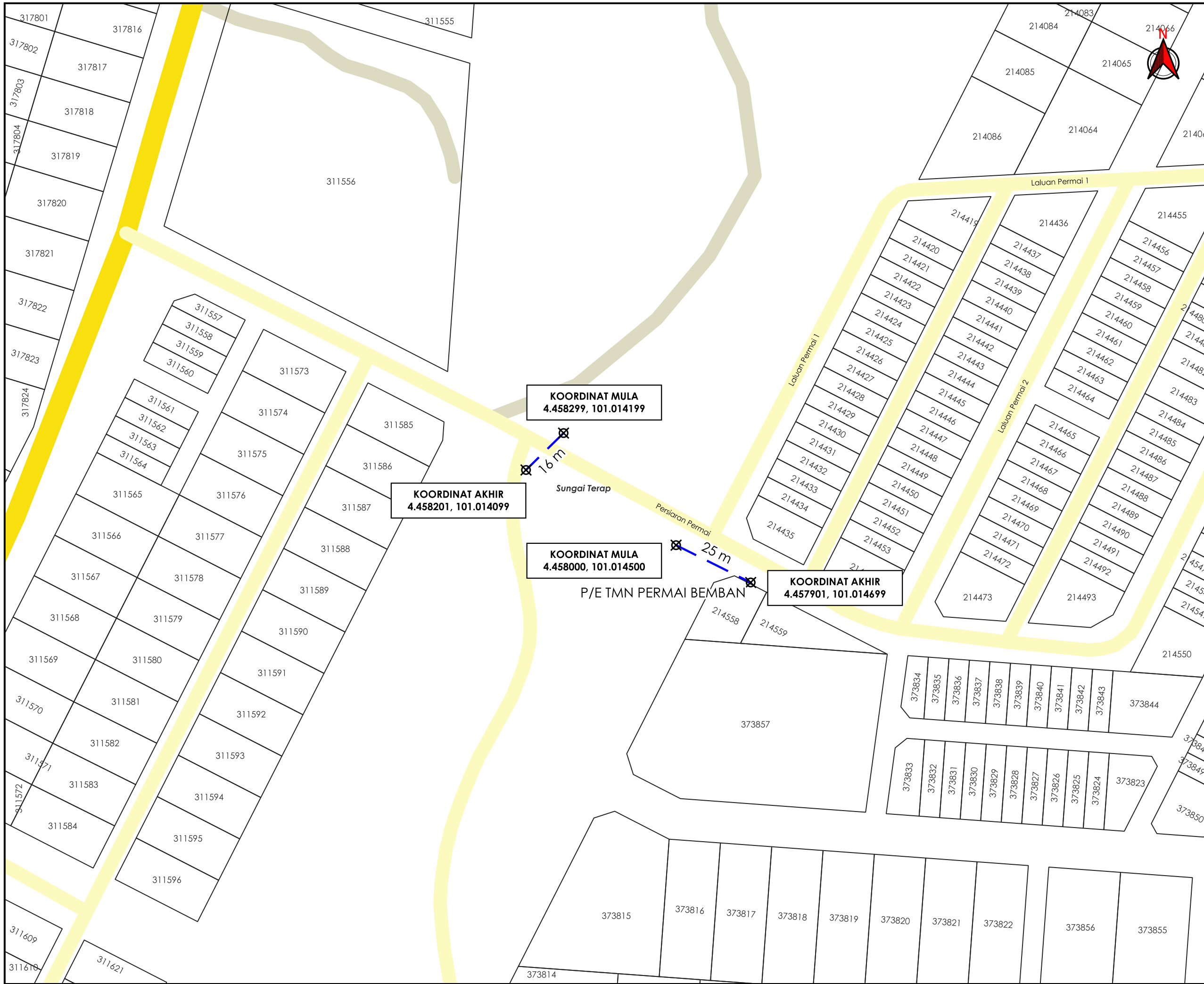

**TAJUK PERMOHONAN**  
 MSVT MEMINDAHKAN OUTGOING FEEDER DARI  
 SSU WEIDAT KE PPU BEMBAN  
 8K5(D-GAJ-S25-5497)

**PETUNJUK**

- JALAN JKR
- JALAN PBT
- JALAN PERSENDIRIAN
- CARRIAGE WAY
- TITIK MULA AKHIR

**PIHAK BERKUASA MELULUS**

	<b>MAJLIS DAERAH BATU GAJAH</b>



JENIS PELAN	PELAN IZIN LALU
PELUKIS PELAN	ADIB FARHAN
TARIKH DIKELUARKAN	2025-11-21
MUKA SURAT	2/2
NO FAIL RUJUKAN	PINDAAN
KUDR/TNBS/B/11/25/0915	00

**\*PENGUKURAN BERDASARKAN JARAK SATELIT**

K U M P U L A N  
**Asiadebut**

**BORANG ULASAN PELAN IZIN LALU**

<b>NO FAIL</b>	KUDR/TNBS/B/11/25/0915
<b>DAERAH</b>	KINTA
<b>PENYEDIA UTILITI</b>	TNB
<b>PENYEDIA PELAN</b>	ADIB FARHAN
<b>TARIKH PELAN</b>	21/11/2025

**ULASAN PELAN :**

<b>BIL</b>	<b>ULASAN</b>
1.	MINTA PKD MENGESAHKAN JAJARAN DI TAPAK SEMASA LTA.