

TAJUK PROJEK:

**MSVT (D-SER-S25-1979)MSVT MERENTANG
KABEL XLPE 3C 240MMP DARI SSU
HOSPITAL BARU KE PE SIMPANG 5
SEPANJANG 190M**

LAPORAN LAWATAN TAPAK AWALAN

**KORIDOR
UTILITI**
DARUL RIDZUAN



NO. RUJUKAN FAIL:	KUDR/TNBB/B/01/26/0035
TARIKH LAWATAN:	27/01/2026
DISEDIAKAN OLEH:	ZULKIFLI BIN MAT ISA

LOKASI PROJEK (GOOGLE MAPS) :-

Koordinat Mula : 5.050445,100.509616

Koordinat Akhir : 5.060535,100.508212

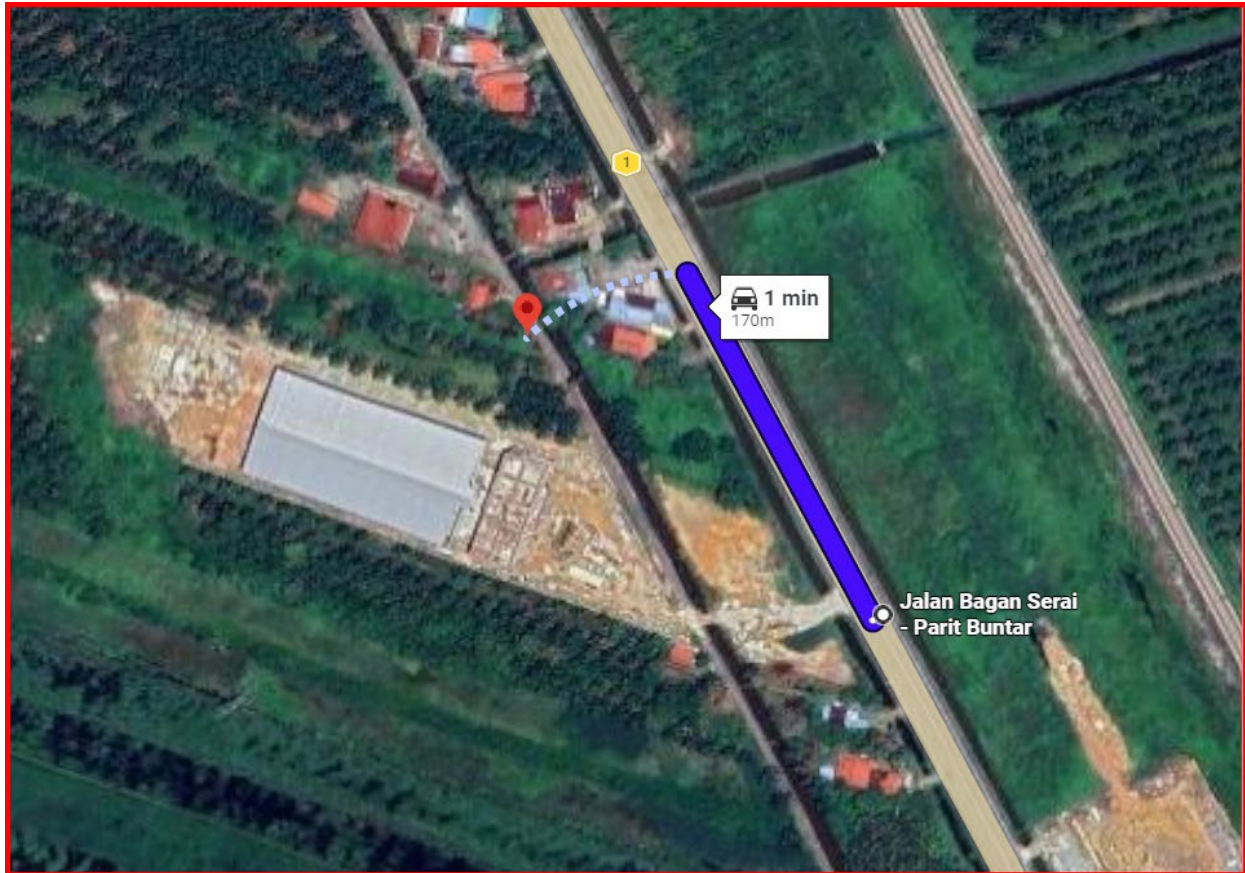



Jumlah Jarak: 181 METER

RINGKASAN LALUAN :-

No.	Nama Laluan	Pihak Berkuasa	Jarak (m)
1.	JALAN IPOH – BUTTERWORTH (FT001)	JKR KERIAN	60 M
2.	JALAN KAMPUNG TENGAH SUNGAI BOGAK	PDT KERIAN	134 M
3.	JALAN PARIT 1038 KN-A	JPS KERIAN	17 M
4.			
5.			
Jumlah Jarak:			211 meter

RINGKASAN LAPORAN:-

Kaedah Cadangan	Jarak, m	Kedalaman, m	Unit	
Horizontal Directional Drilling (HDD)	181	4	Meter	
Penanaman tiang			Meter	
Open Cut Trenching (Carriage Way)	30	1.5	Meter	
Open Cut Trenching (Grass Verge Way)			Meter	
Jumlah Jarak :		211 M	Meter	
Bilangan Pit/ Manhole		Kuantiti	Unit	
Cadangan Manhole (Telekomunikasi)			Nos	
Cadangan Pit HDD		1	Nos	
Cadangan Pit Pipe Jacking			Nos	
Cadangan Saiz Penggalan (Kawasan Open Cut)	Panjang,	Lebar, m	Kedalaman, m	Unit, m ³
Carriage Way Open Cut Trenching				
Grass Verge Way Open Cut Trenching				
Cadangan Pit HDD	1	4	4	
Cadangan penanaman tiang				
Cadangan Detail Manhole (Telekomunikasi)	Jenis		Nos	
Manhole				
Kelulusan Majlis Tempatan & Pihak Berkuasa	Pihak Berkuasa		Jarak	Unit, m
Jabatan Kerja Raya (JKR)	JKR KERIAN		60	Meter
Pihak Berkuasa Tempatan (PBT)				Meter
Pejabat Daerah (PD)	PDT KERIAN		134	Meter
Jabatan Pengairan Dan Saliran (JPS)	JPS KERIAN		17	Meter
Lain-Lain / Tanah Persendirian				Meter
Nota Tambahan:				
Disediakan:		Disemak:		
 Nama: ZULKIFLI BIN MAT ISA Jawatan: Pegawai Koridor Daerah Tarikh: 27/01/2025		 Nama: En Kamarul Azian Jawatan: Pengurus Operasi Tarikh: 27/01/2025		

GAMBAR DI TAPAK PROJEK:-

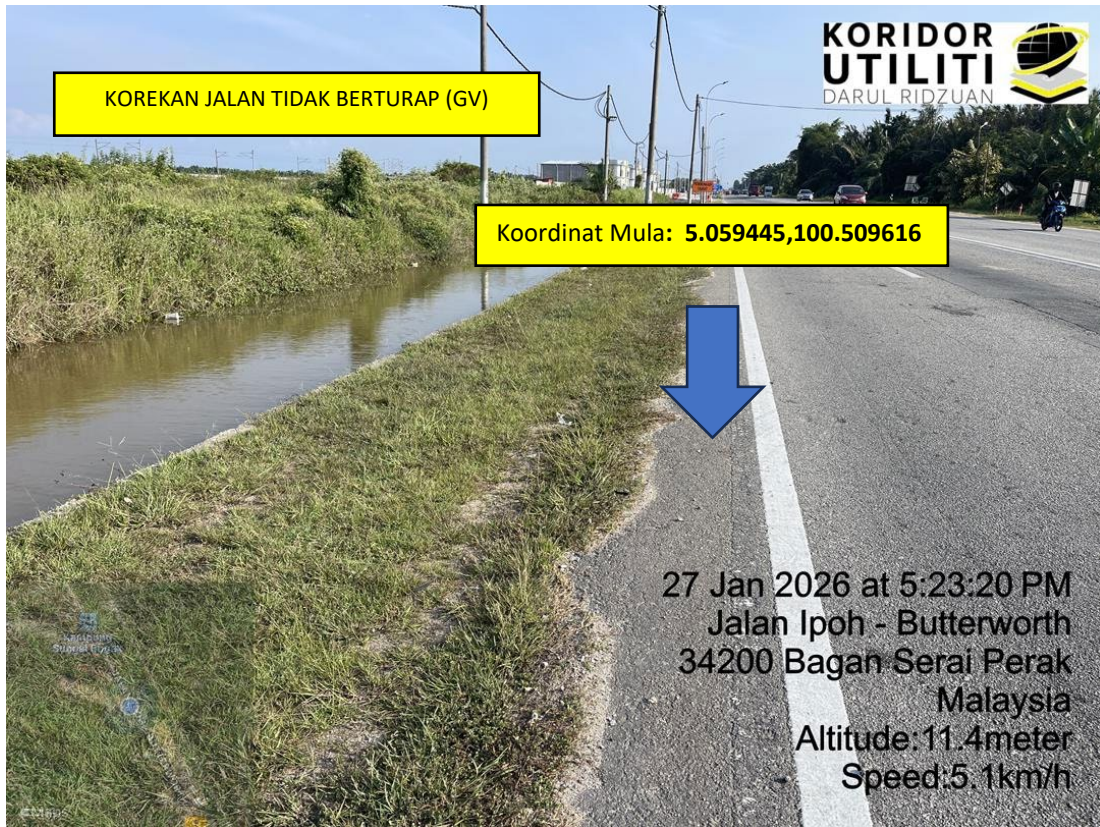

LOKASI DI JALAN IPOH - BUTTERWORTH

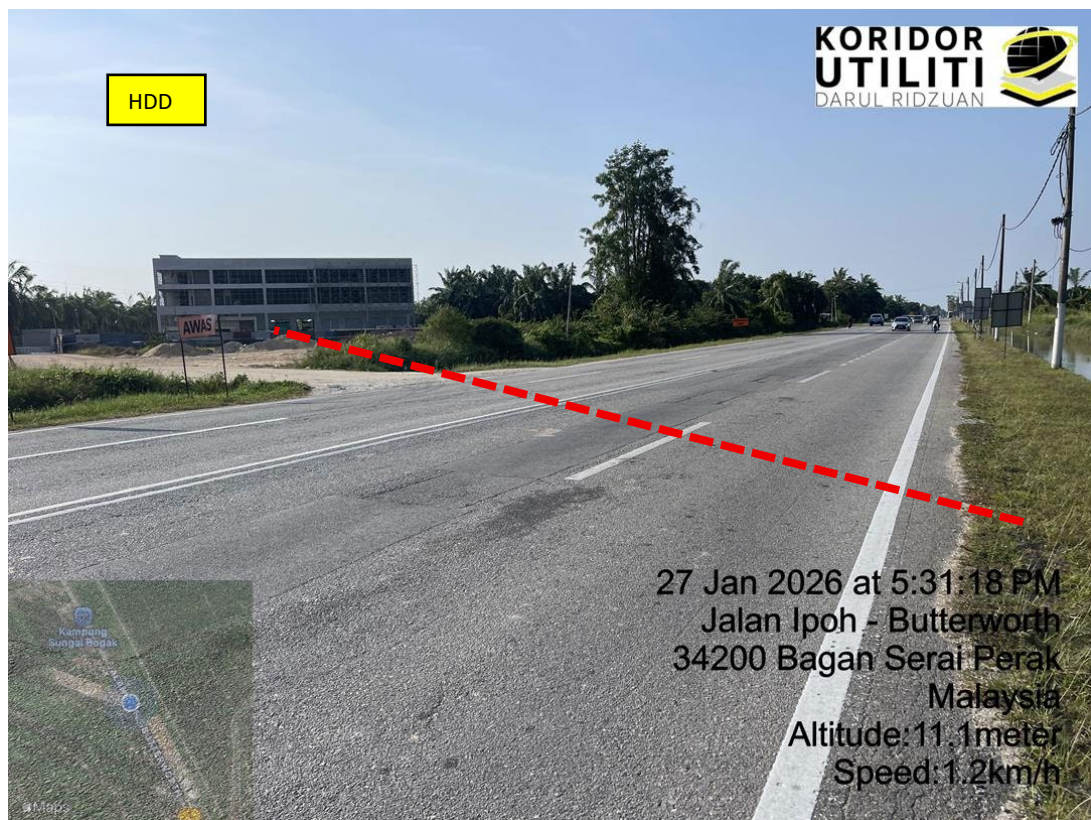

LOKASI DI JALAN IPOH - BUTTERWORTH



LOKASI DI PARIT 1038 KN-A



LOKASI DI JALAN KAMPUNG TENGAH SUNGAI BOGAK



27 Jan 2026 at 5:37:46 PM
 Jalan Ipoh - Butterworth
 34200 Bagan Serai Perak
 Malaysia
 Altitude:14.9meter
 Speed:3.2km/h

LOKASI DI JALAN KAMPUNG TENGAH SUNGAI BOGAK



27 Jan 2026 at 11:00:01 AM
 Jalan Ipoh - Butterworth
 34200 Bagan Serai Perak
 Malaysia
 Altitude:4.4meter
 Speed:2.8km/h

...MILIKAN SATU UNIT GUDANG SETINGKAT
 HEKTAR DI ATAS LOT - LOT 16743, 16744, 16745, 16746,
 16747, 16748, 16749, 16750 DAN 16751, MUKIM BAGAN
 SERAI, DAERAH KERIAN, PERAK DARUL RIDZUAN.
 UNTUK TETUAN : SOH EDARAN (M) SDN. BHD.

KLIEN	SOH EDARAN (M) SDN. BHD. PT. SOH TIA ALAM PERKAMPARAN, KAMPUNG PERKAMPARAN BANDAR BARU BUKIT MERDEKA PERAK TEL: 05-3700000 FAX: 05-3700000
JURUTERA PERUNDING AWAM & STRUKTUR	JURUTERA CONSULTANT JALAN KAMPUNG TENGAH SUNGAI BOGAK 34200 BAGAN SERAI PERAK TEL: 05-3700000 FAX: 05-3700000
JURUTERA PERUNDING MEKANIKAL & ELEKTRIK	PERUNDING LN NO. 10, JALAN KAMPUNG TENGAH SUNGAI BOGAK 34200 BAGAN SERAI PERAK TEL: 05-3700000 FAX: 05-3700000
KONTRAKTOR	HONFAK FOUNDRY SDN. BHD. LOT 175, JALAN SUNGAI BATE, UPT. BUKIT SUNGAI KALANG PERAK TEL: 05-3734800 FAX: 05-3734800
RUJ. PELAN BANGUNAN	ES&S

