

TAJUK PROJEK:

**MENJALANKAN KERJA-KERJA MENANAM TIANG
KONKRIT SEBANYAK 23 BATANG TIANG KONKRIT
UNTUK PROJEK TMNA/253308_UM5G FOC SRL_F12 NID
NGBH_KTWR**

**LAPORAN LAWATAN TAPAK
AWALAN**

**KORIDOR
UTILITI**
DARUL RIDZUAN



NO. RUJUKAN FAIL:	KUDR/TMBS/A/01/26/0017
TARIKH LAWATAN:	30 JANUARI 2026
DISEDIAKAN OLEH:	ZULKIFLI BIN MAT ISA

LOKASI PROJEK (GOOGLE MAPS) :-

Koordinat Mula : 4.955400,100.722982

Koordinat Akhir : 4.960973,100.725195





Jumlah Jarak: 690 METER

RINGKASAN LALUAN :-

No.	Nama Laluan	Pihak Berkuasa	Jarak (m)
1.	JALAN KAMPUNG TEPI SUNGAI KAMPUNG ULU SEPETANG	PDT KERIAN	690
2.			
3.			
4.			
5.			
Jumlah Jarak:			690 meter

RINGKASAN LAPORAN:-

Kaedah Cadangan		Jarak, m	Kedalaman, m	Unit
Horizontal Directional Drilling (HDD)				Meter
Penanaman tiang		690	1.5	Meter
Open Cut Trenching (Carriage Way)				Meter
Open Cut Trenching (Grass Verge Way)				Meter
Jumlah Jarak :		690 M		Meter
Bilangan Pit/ Manhole			Kuantiti	Unit
Cadangan Manhole (Telekomunikasi)				Nos
Cadangan Pit HDD				Nos
Cadangan Pit Pipe Jacking				Nos
Cadangan Saiz Penggalian (Kawasan Open Cut)	Panjang, BATANG	Lebar, m	Kedalaman, m	Unit, m ³
Carriage Way Open Cut Trenching				
Grass Verge Way Open Cut Trenching				
Cadangan Pit HDD				
Cadangan penanaman tiang	20	0.6	1.5	
Cadangan Detail Manhole (Telekomunikasi)	Jenis		Nos	
Manhole				
Kelulusan Majlis Tempatan & Pihak Berkuasa	Pihak Berkuasa		Jarak	Unit, m
Jabatan Kerja Raya (JKR)				Meter
Pihak Berkuasa Tempatan (PBT)				Meter
Pejabat Daerah (PD)	PDT KERIAN		690	Meter
Jabatan Pengairan Dan Saliran (JPS)				Meter
Lain-Lain / Tanah Persendirian				Meter
Nota Tambahan:				
Disediakan:		Disemak:		
 Nama: ZULKIFLI BIN MAT ISA Jawatan: Pegawai Koridor Daerah Tarikh: 30/01/2026		 Nama: En Kamarul Azian Jawatan: Pengurus Operasi Tarikh: 30/01/2026		

GAMBAR DI TAPAK PROJEK:-



LOKASI DI KAMPUNG TEPI SUNGAI ULU SEPETANG



LOKASI DI JALAN KAMPUNG TEPI SUNGAI ULU SEPETANG



LOKASI DI JALAN KAMPUNG TEPI SUNGAI ULU SEPETANG



LOKASI DI JALAN KAMPUNG TEPI SUNGAI ULU SEPETANG

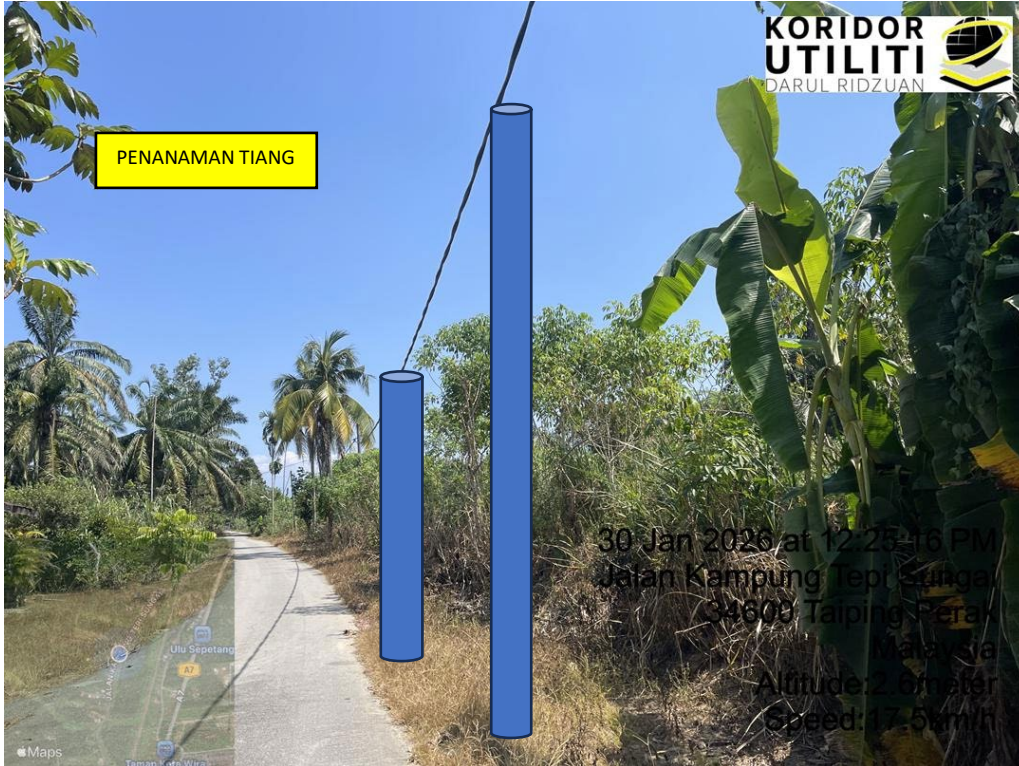

LOKASI DI JALAN KAMPUNG TEPI SUNGAI ULU SEPETANG

